

XVI. 부록

APPENDIX



1. 금정구 기구표

Organization Table of Geumjeong-Gu

구 분	본 청		담당	의 회	직속기관	사업소	동
	실국 본부	실·과 담당관					
기 구	3국	2실15과	75담당 4팀	1국2담당	1	2	17개동

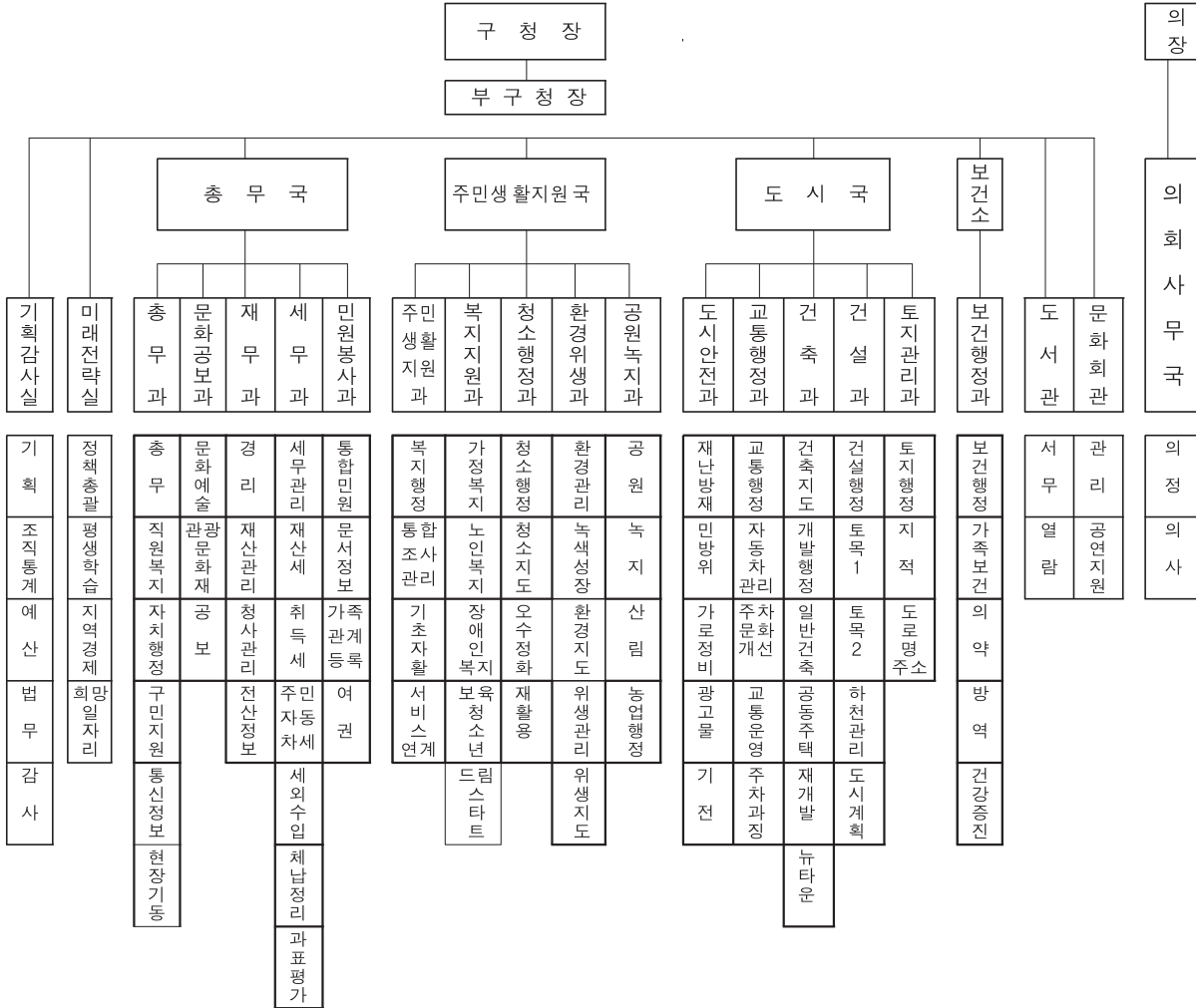

□ 下部行政機關：洞(17)

서 1 동	서 2 동	서 3 동	금 사 동	부곡 1 동	부곡 2 동	부곡 3 동	부곡 4 동	장전 1 동	장전 2 동	장전 3 동	선두구동	청룡노포	남산동	구서 1 동	구서 2 동	금상동
행정민원	행정민원	행정민원	행정민원	행정민원	행정민원	행정민원	행정민원	행정민원	행정민원	행정민원	-	행정민원	행정민원	행정민원	행정민원	-

자 료 : 기획감사실

Source : Planning and Inspection Department

2. 동 청 사

Dong Office Building

(단위 : m²)(Unit : m²)

동 별 Dong	소 재 지 Location	면 적 Area		층 수 Floors	건축연도 Year of Building	전화번호 Telephone
		대 지 Land	건물연면적 Building Area			
서 1 동 Seo1-dong	서부로69번길 17 (서동)	638.9	591.66	2(1)	1 9 9 1	051-519 - 5100
서 2 동 Seo2-dong	서동중심로 33 (서동)	839.1	1,440.8	2(1)	1 9 9 7	051-519 - 5120
서 3 동 Seo3-dong	서곡로33번길 9 (서동)	704.2	1985.41	5(1)	1 9 9 5	051-519 - 5140
금 사 동 Geumsa-dong	금사로85번길 12 (금사동)	530	860.57	2(1)	1 9 9 7	051-519 - 5180
부 곡 1 동 Bugok1-dong	동부곡로6번길 29 (부곡동)	356.7	219.3	3	1 9 7 0	051-519 - 5200
부 곡 2 동 Bugok2-dong	부곡로156번길 7 (부곡동)	497.8	612.88	2(1)	1 9 8 0	051-519 - 5220
부 곡 3 동 Bugok3-dong	기찰로107 (부곡동)	585.6	400.73	3(1)	1 9 8 6	051-519 - 5240
부 곡 4 동 Bugok4-dong	부곡로18번안길 37 (부곡동)	504.9	644.4	2(1)	1 9 9 2	051-519 - 5260
장 전 1 동 Jangjeon1-dong	금강로335번길 27 (장전동)	288.6	471.25	3(1)	1 9 9 0	051-519 - 5280
장 전 2 동 Jangjeon2-dong	소정로 19 (장전동)	667	989.92	3(1)	2 0 0 8	051-519 - 5300
장 전 3 동 Jangjeon3-dong	금정로 29-6 (장전동)	545	1,586.74	5(1)	1 9 9 3	051-519 - 5320
선 두 구 동 SeonDugu -dong	두구죽전1길 13 (두구동)	690	857.25	2(1)	1 9 9 6	051-519 - 5340
청룡노포동 CheongnyongNopo-dong	청룡로 25 (청룡동)	392.5	831.19	3(1)	1 9 9 7	051-519 - 5360
남 산 동 Namsan-dong	중앙대로2097번길 4 (남산동)	504.8	649.56	3	2 0 0 4	051-519 - 5380
구 서 1 동 Guseo1-dong	수림로72번길 123 (구서동)	601.4	942.47	3(1)	2 0 0 7	051-519 - 5400
구 서 2 동 Guseo2-dong	두실로7번길 115 (구서동)	376.9	639.02	2(1)	1 9 8 6	051-519 - 5420
금 성 동 Geumseong-dong	산성로 452 (금성동)	620	279.29	2(1)	1 9 8 6	051-519 - 5440

자료 : 총 무 과

Source : General Affairs Department

3. 역대 구청장 Chronological Status of Ward Chief

순서	성명	직명	취임년월일	이임년월일	재직년수
Order	Name	Office Title	Date of Inauguration	Date of Leaving	Tenure of Office
1	徐宗洙	부이사관 Vice Executive	1988. 1. 1	1990. 7. 4	2년 7월 2year & 7months
2	辛宗官	부이사관 Vice Executive	1990. 7. 4	1992. 5. 2	1년 10월 1year & 10months
3	金富煥	부이사관 Vice Executive	1992. 5. 2	1994. 1. 3	1년 8월 1year & 8months
4	朴鐘植	부이사관 Vice Executive	1994. 1. 3	1995. 3. 27	1년 3월 1year & 3months
5	朴勝振	지방부이사관 Local Vice Executive	1995. 3. 27	1995. 6. 30	3월(직무대행) 3months
민선1대	尹錫千	정무직 Vice Minister	1995. 7. 1	1998. 6. 30	3년 3year
민선2대	尹錫千	정무직 Vice Minister	1998. 7. 1	2000. 11. 10	2년 4월 2year & 4months
	李東煥	지방부이사관 Local Vice Executive	2000. 11. 11	2001. 4. 26	5월(권한대행) 5months
민선3대	金文坤	정무직 Vice Minister	2001. 4. 27	2002. 6. 30	1년 2월 1year & 2months
민선4대	金文坤	정무직 Vice Minister	2002. 7. 1	2006. 6. 30	4년 4years
민선5대	高奉福	정무직 Vice Minister	2006. 7. 1	2010. 6. 30.	4년 4years

4. 역대 부구청장 Chronological Status of Vice Ward Chief

순서	성명	직명	취임년월일	이임년월일	재직년수
Order	Name	Office Title	Date of Inauguration	Date of Leaving	Tenure of Office
1	李奎祥	지방서기관 Local secretary	1988. 1. 1	1989. 4. 14	1년 4월 1year & 4months
2	秋吉明	지방부이사관 Local Vice Executive	1989. 4. 14	1993. 1. 18	3년 9월 3years & 9months
3	金鴻九	지방부이사관 Local Vice Executive	1993. 1. 18	1993. 3. 29	2월 2months
4	金相元	지방부이사관 Local Vice Executive	1993. 4. 15	1994. 1. 3	9월 9months
5	李碩雨	지방부이사관 Local Vice Executive	1994. 1. 20	1994. 12. 31	1년 1year
6	朴勝振	지방부이사관 Local Vice Executive	1995. 1. 1	1996. 6. 30	1년 6월 1year & 6months
7	柳鍾植	부이사관 Vice Executive	1996. 7. 1	-	2년 2year
8	沈載玉	지방부이사관 Local Vice Executive	1998. 9. 16	1999. 7. 29	10개월 10months
9	鄭永錫	지방부이사관 Local Vice Executive	1999. 7. 29.	2000. 7. 5	11개월 11months
10	李東煥	지방부이사관 Local Vice Executive	2000. 7. 5	2002. 1. 1	1년 6월 1year & 6months
11	金亨洋	지방부이사관 Local Vice Executive	2002. 1. 3	2004. 1. 31	2년1개월 2year & 1month
12	尹鍾大	지방부이사관 Local Vice Executive	2004. 1. 31	2004. 6. 30	5개월 5months
13	李正基	지방부이사관 Local Vice Executive	2004. 7. 1	2005. 12. 2	1년 5개월 1year & 5months
14	鄭潤光	지방부이사관 Local Vice Executive	2006. 2. 1	2009. 1.12	2년 11개월 2year & 11months
15	朴鍾洙	지방부이사관 Local Vice Executive	2009. 1. 13	2009. 7. 6	6개월 6months
16	梁紋碩	지방부이사관 Local Vice Executive	2009. 7. 7	2010. 7. 5.	11개월 11months
17	金奎滢	지방부이사관 Local Vice Executive	2010. 7. 6.	2011. 12. 26.	1년 5개월 1year & 5months
18	金良權	지방부이사관 Local Vice Executive	2012. 1. 1.	2012. 12. 31.	12개월 12months

5. 문 화 재 Cultural Properties

5-1. 국가 지정문화재 National Designated

종 별	지 정 번 호	문 화 재 명	소 재 지
Class	Number	Name	Location
보 물 Treasure	434	범어사 대웅전 Beomeosa Main Hall	청룡동 546번지 546 Cheongnyong-Dong
보 물 Treasure	419-3	삼국유사 권4,5	청룡동 546번지 546 Cheongnyong-Dong
보 물 Treasure	250	범어사 3층 석탑 Beomeosa3-story stone pagoda	청룡동 546번지 546 Cheongnyong-Dong
보 물 Treasure	894-2	주범망경	청룡동 546번지 546 Cheongnyong-Dong
보 물 Treasure	1224-2	불조삼경	청룡동 546번지 546 Cheongnyong-Dong
보 물 Treasure	1525	금강요집경	청룡동 546번지 546 Cheongnyong-Dong
보 물 Treasure	1526	범어사목조석가 여래삼존좌상	청룡동 546번지 546 Cheongnyong-Dong
보 물 Treasure	1461	범어사 조계문	청룡동 546번지 546 Cheongnyong-Dong
보 물 Treasure	1595-2	목장지도	장전동 산30번지 Mt. 30 Jangjeon-Dong
보 물 Treasure	1733	국청사 청동북	청룡동 546번지 546 Cheongnyong-Dong
사 적 Historic Site	215	금 정 산 성 Geumjeong Fortress	금성, 청룡, 남산동 Geumseong-dong, Cheongnyong-Dong, Namsan-Dong
천연기념물 Natural Monument	176	등나무 군생지 Wisteria wood site	청룡동 산 2-1 Mt. 2-1 Cheongnyong-Dong
무형문화재	80	자수장	부곡동 64 64 Bugok-dong

5-2. 지방 지정문화재 Local Designated

종 별	지정번호	문 화 재 명	소 재 지
Class	Number	Name	Lacation
유형문화재 Tangible Cultural Properly	9	오층석탑 5-story stone pagoda	장전동 산30번지 Mt. 30 Jangjeon-Dong
유형문화재 Tangible Cultural Properly	11	원효암 동편 삼층석탑 3-stroy stone pagoda East of Wonhyo- Am	청룡동 525번지(범어사) 525 Cheongnyong-Dong(Beomeosa)
유형문화재 Tangible Cultural Properly	12	원효암 서편 삼층석탑 3-stroy stone pagoda West of Wonhyo- Am	청룡동 525번지(범어사) 525 Cheongnyong-Dong(Beomeosa)
유형문화재 Tangible Cultural Properly	15	범어사 당간지주 Beomeosa Flagpole supports	청룡동 546번지 546 Cheongnyong-Dong
유형문화재 Tangible Cultural Properly	16	범어사 석등 Beomeosa stone Lantern	청룡동 546번지 546 Cheongnyong-Dong
유형문화재 Tangible Cultural Properly	25	이안눌 청룡암시목판	청룡동 546번지 546 Cheongnyong-Dong
유형문화재 Tangible Cultural Properly	26	천수 책판	청룡동 546번지 546 Cheongnyong-Dong
유형문화재 Tangible Cultural Properly	27	어산집 책판	청룡동 546번지 546 Cheongnyong-Dong
유형문화재 Tangible Cultural Properly	28	범어사기, 범어사창건사적, 범어사고적판	청룡동 546번지 546 Cheongnyong-Dong
유형문화재 Tangible Cultural Properly	29	선문촬요 책판	청룡동 546번지 546 Cheongnyong-Dong
유형문화재 Tangible Cultural Properly	30	권왕문 책판	청룡동 546번지 546 Cheongnyong-Dong
유형문화재 Tangible Cultural Properly	32	태진화상주심경	청룡동 546번지 546 Cheongnyong-Dong
유형문화재 Tangible Cultural Properly	33	합허어록	청룡동 546번지 546 Cheongnyong-Dong
유형문화재 Tangible Cultural Properly	34	지공직지	청룡동 546번지 546 Cheongnyong-Dong
유형문화재 Tangible Cultural Properly	35	선종영가집	청룡동 546번지 546 Cheongnyong-Dong
유형문화재 Tangible Cultural Properly	36	불설대보부모은중경	청룡동 546번지 546 Cheongnyong-Dong

자료 : 문화공보과

Source : Culture and Information Department

5-2. 지방 지정문화재 Local Designated

종 별	지정번호	문 화 재 명	소 재 지
Class	Number	Name	Location
유형문화재 Tangible Cultural Properly	37	육조대사법보단경	청룡동 546번지 546 Cheongnyong-Dong
유형문화재 Tangible Cultural Properly	38	금강반야바라밀경변상	청룡동 546번지 546 Cheongnyong-Dong
유형문화재 Tangible Cultural Properly	39	불조역대통제	청룡동 546번지 546 Cheongnyong-Dong
유형문화재 Tangible Cultural Properly	40	몽산화상범어약록	청룡동 546번지 546 Cheongnyong-Dong
유형문화재 Tangible Cultural Properly	41	범어사 묘법연화경	청룡동 546번지 546 Cheongnyong-Dong
유형문화재 Tangible Cultural Properly	51	범어사 사천왕도	청룡동 546번지 546 Cheongnyong-Dong
유형문화재 Tangible Cultural Properly	52	범어사 제석신중도	청룡동 546번지 546 Cheongnyong-Dong
유형문화재 Tangible Cultural Properly	53	범어사 관음전 백의관음보살도	청룡동 546번지 546 Cheongnyong-Dong
유형문화재 Tangible Cultural Properly	55	범어사 의상대사 영정	청룡동 546번지 546 Cheongnyong-Dong
유형문화재 Tangible Cultural Properly	63	범어사 팔상·독성·나한전	청룡동 546번지 546 Cheongnyong-Dong
유형문화재 Tangible Cultural Properly	67	범어사 대웅전 석가영산회상도	청룡동 546번지 546 Cheongnyong-Dong
유형문화재 Tangible Cultural Properly	68	범어사 대웅전 삼장보살도	청룡동 546번지 546 Cheongnyong-Dong
유형문화재 Tangible Cultural Properly	69	범어사 대웅전 제석신중도	청룡동 546번지 546 Cheongnyong-Dong
유형문화재 Tangible Cultural Properly	70	범어사 관음전 목조관음보살좌상	청룡동 546번지 546 Cheongnyong-Dong
유형문화재 Tangible Cultural Properly	71	범어사 비로전 목조비로자나삼존불좌상	청룡동 546번지 546 Cheongnyong-Dong
유형문화재 Tangible Cultural Properly	72	범어사 미륵전 목조여래좌상	청룡동 546번지 546 Cheongnyong-Dong

자료 : 문화공보과

Source : Culture and Information Department

5-2. 지방 지정문화재 Local Designated

종 별	지정번호	문 화 재 명	소 재 지
Class	Number	Name	Lacation
유형 문화재 Tangible Cultural Property	73	범어사 석조연화대좌하대석	청룡동 546번지 546 Cheongnyong-Dong
유형 문화재 Tangible Cultural Property	76	불설장수멸죄호제동자다라니경	청룡동 546번지 546 Cheongnyong-Dong
유형 문화재 Tangible Cultural Property	80	금강반야바라밀경	청룡동 546번지 546 Cheongnyong-Dong
유형 문화재 Tangible Cultural Property	81	보리달마사행론	청룡동 546번지 546 Cheongnyong-Dong
유형 문화재 Tangible Cultural Property	82	선문염송집	청룡동 546번지 546 Cheongnyong-Dong
유형 문화재 Tangible Cultural Property	90	범어사 동종	청룡동 546번지 547 Cheongnyong-Dong
유형 문화재 Tangible Cultural Property	96	범어사 원효암 목조관음보살좌상	청룡동 525번지 525 Cheongnyong-Dong
기 념 물 Mounment	15	금정산성 부설비	장전동 482번지 482 Jangjeon-Dong
기 념 물 Mounment	42	노포동 고분군	노포동 142-1,2번지 142-1,2 Nopo-Dong
민 속 자 료 Folklore Materials	1	황실축원 장엄수	청룡동 546번지 546 Cheongnyong-Dong
문 화 재 자 료 Excluding Authorized Cultural Property	3	순치8년명 청동은입사향완	청룡동 546번지 546 Cheongnyong-Dong
문 화 재 자 료 Excluding Authorized Cultural Property	5	동치원년명 범어사 금고	청룡동 546번지 546 Cheongnyong-Dong
문 화 재 자 료 Excluding Authorized Cultural Property	4	도광명유제양이부대발	청룡동 546번지 546 Cheongnyong-Dong
문 화 재 자 료 Excluding Authorized Cultural Property	6	선방 축성괘	청룡동 546번지 546 Cheongnyong-Dong
문 화 재 자 료 Excluding Authorized Cultural Property	10	범어사 아미타극락회상도	청룡동 546번지 546 Cheongnyong-Dong
문 화 재 자 료 Excluding Authorized Cultural Property	11	범어사 청풍당 아미타극락회상도	청룡동 546번지 546 Cheongnyong-Dong

5-3. 지정문화재이외의 문화재자료 Excluding Authorized Properties Cultural

종 별	지정번호	문 화 재 명	소 재 지
Class	Number	Name	Location
문 화 재 자 료 Excluding Authorized Cultural Property	12	범어사 석가 26보살도	청룡동 546번지 546 Cheongnyong-Dong
문 화 재 자 료 Excluding Authorized Cultural Property	13	범어사 비로자나불회도	청룡동 546번지 546 Cheongnyong-Dong
문 화 재 자 료 Excluding Authorized Cultural Property	14	범어사 칠성도	청룡동 546번지 546 Cheongnyong-Dong
문 화 재 자 료 Excluding Authorized Cultural Property	21	범어사 목조시방삼보자존패	청룡동 546번지 546 Cheongnyong-Dong
문 화 재 자 료 Excluding Authorized Cultural Property	22	범어사 목조석가여래위패	청룡동 546번지 546 Cheongnyong-Dong
문 화 재 자 료 Excluding Authorized Cultural Property	23	범어사 목조옴마니반메흠소통	청룡동 546번지 546 Cheongnyong-Dong
문 화 재 자 료 Excluding Authorized Cultural Property	24	범어사 목제어피인통	청룡동 546번지 546 Cheongnyong-Dong
문 화 재 자 료 Excluding Authorized Cultural Property	25	범어사 연	청룡동 546번지 546 Cheongnyong-Dong
문 화 재 자 료 Excluding Authorized Cultural Property	26	범어사 바라	청룡동 546번지 546 Cheongnyong-Dong
문 화 재 자 료 Excluding Authorized Cultural Property	36	금정진 관아터	청룡동 546번지 546 Cheongnyong-Dong
문 화 재 자 료 Excluding Authorized Cultural Property	44	국청사 금정산성승장인	청룡동 546번지 546 Cheongnyong-Dong
문 화 재 자 료 Excluding Authorized Cultural Property	45	범어사 자수수복문 병풍	청룡동 546번지 546 Cheongnyong-Dong
문 화 재 자 료 Excluding Authorized Cultural Property	48	범어사 내원암 석조보살좌상	청룡동 546번지 546 Cheongnyong-Dong
문 화 재 자 료 Excluding Authorized Cultural Property	52	석조여래좌상	남산동 385번지 385 Namsan-Dong
문 화 재 자 료 Excluding Authorized Cultural Property	57	범어사 고려삼층석탑	청룡동 546번지 546 Cheongnyong-Dong

자 료 : 문화공보과

Source : Culture and Information Department

6. 각 급 학교 일람표

Table of Schools

6-1. 유치원 Kindergarten

학 교 명 Name of school	소 재 지 Location	설립년월일 Day of establishment	설 립 별 By establishment	전 화 번 호 Telephone number
금사초등학교병설유치원	부산광역시 금정구 금사로 57번길(서3동)	19970109	공립	525-3134
서명초등학교병설유치원	부산광역시 금정구 명서로 48(서1동)	19970901	공립	526-1670
청룡초등학교병설유치원	부산광역시 금정구 팔송로6(청룡동)	20120301	공립	508-8250
금양미래유치원	부산광역시 금정구 부곡3동 63-11	20000201	사립	517-3453
꾸미랑유치원	부산광역시 금정구 서동로 34번길 25(부곡동)	19911203	사립	581-2396
꿈나무유치원	부산 금정구 장전2동 503-81	19920114	사립	517-0993
남산유치원	부산광역시 금정구 남산동 332-8.	19890119	사립	514-7282
누리유치원	부산광역시 금정구 금샘로 229번길 8 (장전동).	19851028	사립	513-0947
대우유치원	부산광역시 금정구 부곡2동 224-37	19990901	사립	513-2888
동래초등학교부속유치원	부산광역시 금정구 체육공원로 44번길 26 (부곡3동)	19831227	사립	515-2689
동백유치원	부산광역시 금정구 장전동 동백유치원	19800905	사립	325-0840
등지유치원	부산 금정구 서동로 103번길78 (서동)	20090301	사립	523 -0365
미래자연유치원	부산광역시 금정구 남산동 743-1	19931125	사립	517-6786
삼광사부설광명유치원	부산 금정구 금샘로 51(장전2동)	19830120	사립	512 -4112
선경유치원	부산 금정구 구서중앙로 20(구서2동)	19901206	사립	514 -6663
성미유치원	부산광역시 금정구 금사동 485-1번지	19910826	사립	522-9241
소심유치원	부산 금정구 서동로 5번길 58-3 (부곡1동)	19780510	사립	512 -5617
숲속유치원	부산 금정구 서부로 81(서1동)	19841105	사립	523 -0151
아람유치원	부산광역시 금정구 구서2동 225번지	19971211	사립	512-3111
아인유치원	부산광역시 금정구 청룡동 7-3	19910530	사립	508-0004
유성유치원	부산광역시 금정구 금사동 507번지	19830604	사립	522-2858
큰사랑유치원	부산 금정구 금샘로 489(남산동)	19891222	사립	516 -2316
트니트니유치원	부산광역시 금정구 부곡2동 235-5	20080715	사립	517-2650
파랑새유치원	부산 금정구 금샘로 420번길 15(구서2동)	20080317	사립	516-3566
하나유치원	부산광역시 금정구 부곡4동 963-2	19940323	사립	581-9792
하늘빛유치원	부산광역시 금정구 장전동 723	20121212	사립	583-0055
한독유치원	부산 금정구 기찰로 59(부곡3동)	19931129	사립	512 -2976
한신유치원	부산광역시 금정구 부곡3동 한신유치원	20020901	사립	512-0404

자료 : 부산광역시교육청 「부산교육통계연보(2013)」

「Statistical Yearbook of Busan Education(2011)」

6. 각 급 학교 일 램 표(계속)

Table of Schools(Cont'd)

6-2. 초등학교 Elementary School

학 교 명 Name of school	소 재 지 Location	설립년월일 Day of establish ment	설 립 별 By establish ment	전 화 번 호 Telephone number
공덕초등학교	부산광역시 금정구 두구동 224-1	19460430	공립	508-2362
구서초등학교	부산광역시 금정구 구서중앙로 35(구서2동)	19801230	공립	516-2993
금빛초등학교	부산광역시 금정구 소정로 31(장전2동)	20120301	공립	719-8300
금사초등학교	부산광역시 금정구 금사로 57번길 24(서3동)	19460601	공립	523-8494
금샘초등학교	부산광역시 금정구 남산동 561-3	20040301	공립	519-0800
금성초등학교	부산광역시 금정구 금성동 609 금성초등학교	19370321	공립	517-5400
금양초등학교	부산광역시 금정구 중앙대로 1755(부곡3동)	19990301	공립	583-5882
금정초등학교	부산광역시 금정구 식물원로 44번길 46(장전3동)	19470630	공립	719-5407
남산초등학교	부산광역시 금정구 금강로 614(남산동)	19870301	공립	550-5109
동상초등학교	부산광역시 금정구 옥봉로 5(서2동)	19750301	공립	531-2054
동현초등학교	부산광역시 금정구 동현로 36(부곡1동)	19771230	공립	070-8620-7005
두실초등학교	부산광역시 금정구 구서동 1052	20050713	공립	580-0406
부곡초등학교	부산광역시 금정구 기찰로 22번길 15(부곡2동)	19690207	공립	580-4803
서곡초등학교	부산광역시 금정구 윤산로 279	19840130	공립	524-8102
서동초등학교	부산 금정구 서동 505-10 (동현로 147)	19800506	공립	523-9550
서명초등학교	부산광역시 금정구 명서로 48(서1동)	19930301	공립	529-6596
장서초등학교	부산광역시 금정구 구서1동 709-3	19830824	공립	512-8011
장전초등학교	부산광역시 금정구 장전동 657-8	19770810	공립	515-0877
청룡초등학교	부산광역시 금정구 팔송로6(청룡동)	19080501	공립	508-8241
현곡초등학교	부산광역시 금정구 부곡로 27번길 20(부곡2동)	19840130	공립	512-0710
회동초등학교	부산광역시 금정구 회동동 435-6번지	19820301	공립	719-5300
동래초등학교	부산광역시 금정구 체육공원로 44번길 26	19650114	사립	581-0902

자료 : 부산광역시교육청 「부산교육통계연보(2013)」

Source : Busan Metropolitan City office of Education
「Statistical Yearbook of Busan Education(2011)」

6. 각 급 학교 일 랫 표(계속)

Table of Schools(Cont'd)

6-3. 중 학교 Middle School(공립 개교, 사립 개교)

학 교 명 Name of school	소 재 지 Location	설립년월일 Day of establish ment	설 립 별 By establish ment	전 화 번 호 Telephone number
부산예술중학교	부산광역시 금정구 부곡동 산7-1 체육공원로 20	19980919	사립	518-4033
브니엘국제예술중학교	부산광역시 금정구 구서동 체육공원로 160	19981002	사립	582-9177
구서여자중학교	부산광역시 금정구 금강로 453번길 26-12(구서1동)	19810117	공립	580-5700
금사중학교	부산광역시 금정구 서3동 50번지	19790131	공립	523-0952
금양중학교	부산광역시 금정구 부곡2동 37번지	19670908	공립	580-0600
남산중학교	부산광역시 금정구 남산동 31-11 남산중학교	19910114	공립	580-0706
동현중학교	부산광역시 금정구 부곡4동 777-4 동현중학교	19811228	공립	580-0805
부곡여자중학교	부산광역시 금정구 부곡1동 320-1 부곡여자중학교	19811228	공립	510-5704
부곡중학교	부산광역시 금정구 부곡2동 102-20	19700113	공립	510-5953
장전중학교	부산광역시 금정구 장전2동 521-183 장전중학교	19860305	공립	580-4306
금정중학교	부산광역시 금정구 남산동 385 금정중학교	19460905	사립	517-3986
동래여자중학교	부산광역시 금정구 부곡동 산7-1 동래여자중학교 (체육공원로 20)	18951015	사립	514-1224

6. 각 급 학교 일 랫 표(계속)

Table of Schools(Cont'd)

6-4. 고등학교 High School

학 교 명 Name of school	소 재 지 Location	설립년월일 Day of establish ment	설 립 별 By establish ment	전 화 번 호 Telephone number
금정전자공업고등학교	부산광역시 금정구 서3동 76번지 금정전자공업고등학교	19730112	사립	540-0105
대진정보통신고등학교	부산광역시 금정구 장전1동 657-13 대진정보통신고등학교	19951030	사립	582-8100
부산과학고등학교	부산광역시 금정구 구서동산 4-2	20030301	공립	580-8515
부산정보관광고등학교	부산광역시 금정구 부곡1동 323-7번지	19720114	사립	518-7923
부산예술고등학교	부산광역시 금정구 부곡3동 산 7-1	19851230	사립	514-1230
브니엘예술고등학교	부산광역시 금정구 구서동 산57-1154 (구서1동)	19990301	사립	582-9178
금정여자고등학교	부산광역시 금정구 서1동 461-2 금정여자고등학교	19830110	공립	529-7580
남산고등학교	부산광역시 금정구 남산동 982 남산고등학교	19881227	공립	580-0503
내성고등학교	부산 금정구 부곡4동812-13번지	19810115	공립	580-0201
산대학교사범대학부설고등학교	부산광역시 금정구 부곡2동 산42-7부산대학교사범대학	19720106	국립	580-7555
동래여자고등학교	부산광역시 금정구 체육공원로 20동래여자고등학교	18951015	사립	514-1227
브니엘고등학교	부산광역시 금정구 구서동산 57-1	19630915	사립	582-6616
브니엘여자고등학교	부산광역시 금정구 구서동 57-1	19660214	사립	582-9181
지산고등학교	부산광역시 금정구 부곡3동8-11	19891125	사립	580-2600

자료 : 부산광역시교육청 「부산교육통계연보(2011)」

Source : Busan Metropolitan City office of Education
「Statistical Yearbook of Busan Education(2011)」

7. 관내 주요기관 일람표

Table of Major Offices in Geumjeong

기관명 Name of office	소재지 Location	전화번호 Telephone number	비 고 Remarks
서1 치안센터	부산광역시 금정구 동현로 126(서1동)	051-523-4887	
서동도서관	부산광역시 금정구 서부로 76번길 5(서1동)	051-522-0456	
세웅종합병원	부산광역시 금정구 서동로 162(서2동)	051-500-9700	
제일양한방병원	부산광역시 금정구 서동로 172(서2동)	051-529-5500	
부경양돈농협	부산광역시 금정구 서동로 174(서2동)	051-531-0116	
서2동치안센터	부산광역시 금정구 서동로 194번길 32(서2동)	051-523-1035	
서2동 새마을금고	부산광역시 금정구 서동중심로 59-1(서2동)	051-522-0333	
동상초등학교	부산광역시 금정구 옥봉로 5(서2동)	051-522-1130	
서2동 예비군중대	부산광역시 금정구 서동중심로 33(서2동)	051-523-1134	
서2동 경로당	부산광역시 금정구 명서로 45번길 99(서2동)	051-527-1709	
동래농협 동상동지점	부산광역시 금정구 금사로 52(서3동)	051-525-2021	
서3동새마을금고	부산광역시 금정구 금사로 27(서3동)	051-522-3134	
서3동 화북경로당	부산광역시 금정구 서곡로 8번길 21-1(서3동)	051-524-2254	
서3동 경로당	부산광역시 금정구 서곡로 8번길 21-1(서3동)	051-525-1759	
서동우체국	부산광역시 금정구 서동로 149번길 13(서3동)	051-522-2998	
농협 서동지점	부산광역시 금정구 서동로 149(서3동)	051-528-5701	
부산은행 동상동지점	부산광역시 금정구 서동로 173(서3동)	051-531-8311	
기업은행 동상동지점	부산광역시 금정구 개좌로 5(서3동)	051-526-4773	
서3 치안센터	부산광역시 금정구 서동로 141(서3동)	051-522-4786	
서동 새마을금고	부산광역시 금정구 서동로 145-1(서3동)	051-522-9300	
서4동 할아버지 경로당	부산광역시 금정구 서곡로 33번길 9(서3동)	051-527-8439	
서4동 할머니경로당	부산광역시 금정구 서곡로 33번길 9(서3동)	051-527-8439	
건설안전시험사업소	부산광역시 금정구 개좌로 239번길 39(회동동)	051-550-7221	
회동치안센터	부산광역시 금정구 금사로 173-1(회동동)	051-523-7166	
노동부 부산동부지청	부산광역시 금정구 공단서로 12(금사동)	051-559-6688	
서금지구대	부산광역시 금정구 반송로 482-1(금사동)	051-522-4787	
KT 금사지점	부산광역시 금정구 반송로 436(금사동)	051-524-0060	
부곡1동 예비군 중대본부	부산광역시 금정구 동부곡로 6번길 29(부곡1동)	051-518-5113	
부곡동 우체국	부산광역시 금정구 부곡로 75(부곡1동)	051-517-0572	
우리은행 부곡동지점	부산광역시 금정구 부곡로 83(부곡1동)	051-518-2223	
새마을금고 부곡동지점	부산광역시 금정구 부곡로 105(부곡1동)	051-514-6701	
시영아파트 할아버지(할머니) 경로당	부산광역시 금정구 동현로 67(부곡1동)	051-516-3820	
부곡1동 할머니 경로당	부산광역시 금정구 동부곡로 12번길 51(부곡1동)	051-514-8281	
부곡1동 할아버지 경로당	부산광역시 금정구 동부곡로 12번길 51(부곡1동)	051-515-5560	
학수 경로당	부산광역시 금정구 오시계로 88(부곡1동)	051-581-0059	
부곡복지 어린이집	부산광역시 금정구 동현로 67(부곡1동)	051-515-2066	

7. 관내 주요기관 일람표(계속)

Table of Major Offices in Geumjeong(Cont'd)

기관명 Name of office	소재지 Location	전화번호 Telephone number	비 고 Remarks
KT 금사지점	부산광역시 금정구 반송로 436(금사동)	051-524-0060	
부곡1동 예비군 중대본부	부산광역시 금정구 동부곡로 6번길 29(부곡1동)	051-518-5113	
부곡동 우체국	부산광역시 금정구 부곡로 75(부곡1동)	051-517-0572	
우리은행 부곡동지점	부산광역시 금정구 부곡로 83(부곡1동)	051-518-2223	
새마을금고 부곡동지점	부산광역시 금정구 부곡로 105(부곡1동)	051-514-6701	
시영아파트 할아버지(할머니) 경로당	부산광역시 금정구 동현로 67(부곡1동)	051-516-3820	
부곡1동 할머니 경로당	부산광역시 금정구 동부곡로 12번길 51(부곡1동)	051-514-8281	
부곡1동 할아버지 경로당	부산광역시 금정구 동부곡로 12번길 51(부곡1동)	051-515-5560	
학수 경로당	부산광역시 금정구 오시개로 88(부곡1동)	051-581-0059	
부곡복지 어린이집	부산광역시 금정구 동현로 67(부곡1동)	051-515-2066	
삼세한방병원	부산광역시 금정구 중앙대로 1580(부곡1동)	051-583-5400	
금정구 선거관리위원회	부산광역시 금정구 동현로 12(부곡1동)	051-507-1390	
부곡2동주민센터	부산광역시 금정구 부곡로 156번길 7(부곡2동)	051-519-5220	
부곡지구대	부산광역시 금정구 부곡로 136(부곡2동)	051-514-8505	
금정세무서	부산광역시 금정구 중앙대로 1636(부곡2동)	051-580-6200	
농협 부곡동지점	부산광역시 금정구 부곡로 114(부곡2동)	051-513-8791	
수협 부곡동지점	부산광역시 금정구 부산대학교 10(부곡2동)	051-583-4960	
부산은행 부곡동지점	부산광역시 금정구 부곡로 117(부곡2동)	051-515-2281	
오륜정보산업학교<부산소년원>	부산광역시 금정구 오륜대로 126번길 62(부곡3동)	051-515-6565	
금정농협 기찰지점	부산광역시 금정구 중앙대로 1754(부곡3동)	051-582-9725	
부곡3 치안센터	부산광역시 금정구 오륜대로 17-1(부곡3동)	051-514-8503	
금정전화국<KT 금정지점>	부산광역시 금정구 수림로 20번길 36(부곡3동)	051-515-0007	
근로복지공단부산동부지사	부산광역시 금정구 중앙대로 1763번길 26(부곡3동)	051-550-3113	
상수도 사업본부 금정사업소	부산광역시 금정구 중앙대로 1793번길 37(부곡3동)	051-669-5460	
금정소방서	부산광역시 금정구 중앙대로 1789(부곡3동)	051-583-0119	
금정청소년수련관	부산광역시 금정구 기찰로 96번길 47(부곡3동)	051-581-2070	
BHS동래한서요양병원	부산광역시 금정구 중앙대로 1721(부곡3동)	051-509-3000	
부산축협 금정지점	부산광역시 금정구 중앙대로 1717(부곡3동)	051-513-2550	
순여성병원	부산광역시 금정구 중앙대로 1701(부곡3동)	051-515-0005	
부곡1동치안센터	부산광역시 금정구 서동로 9-1(부곡4동)	051-514-8504	
부곡4동 예비군 중대본부	부산광역시 금정구 부곡로18번안길 37(부곡4동)	051-519-5278	
부곡4동새마을금고(지점)	부산광역시 금정구 부곡로 43(부곡4동)	051-517-6704	
농협	부산광역시 금정구 부곡로 36(부곡4동)	051-515-0020	
기업은행	부산광역시 금정구 부곡로 1(부곡4동)	051-517-5782	
청심경로당(남)	부산광역시 금정구 오시개로 34-6(부곡4동)	051-512-9985	
청심경로당(여)	부산광역시 금정구 오시개로 34-6(부곡4동)	051-512-7932	

7. 관내 주요기관 일람표(계속)

Table of Major Offices in Geumjeong(Cont'd)

기관명 Name of office	소재지 Location	전화번호 Telephone number	비 고 Remarks
뉴그린아파트경로당(남)	부산광역시 금정구 동현로 90(부곡4동)	051-515-6020	
뉴그린아파트경로당(남)	부산광역시 금정구 동현로 90(부곡4동)	051-513-7187	
오시계경로당(남)	부산광역시 금정구 서동로 34번길 21(부곡4동)	051-515-0361	
근화경로당(여)	부산광역시 금정구 서동로 34번길 21(부곡4동)	051-514-3765	
신동아아파트경로당	부산광역시 금정구 부곡로 18번안길 95(부곡4동)	051-515-9746	
인지경로당(남)	부산광역시 금정구 서동로 66번길 16(부곡4동)	051-515-6653	
인지경로당(여)	부산광역시 금정구 서동로 66번길 16(부곡4동)	051-512-2613	
대동다숲아파트경로당	부산광역시 금정구 부곡로 32-12(부곡4동)	051-512-4487	
장전1 치안센터	부산광역시 금정구 금정로 140(장전1동)	051-514-8506	
금정농협 장전동지점	부산광역시 금정구 금강로 351(장전1동)	051-513-8591	
장전2 치안센터	부산광역시 금정구 금샘로 4(장전2동)	051-514-8507	
금정등기소	부산광역시 금정구 금강로 247(장전2동)	051-582-8826	
장전동우체국	부산광역시 금정구 금강로 241-1(장전2동)	051-582-2005	
금정농협 소정지점	부산광역시 금정구 금강로 205(장전2동)	051-582-2841	
부산은행 금정소정지점	부산광역시 금정구 금강로 209(장전2동)	051-514-6581	
장전지구대	부산광역시 금정구 금정로 49(장전3동)	051-514-8508	
신협 부산온천장지점	부산광역시 금정구 온천장로 125번길 46(장전3동)	051-518-2551	
장전3동 우체국	부산광역시 금정구 온천장로 125번길 50(장전3동)	051-517-2005	
금정농협 두구지점	부산광역시 금정구 체육공원로 615(두구동)	051-508-2991	
금정도서관	부산광역시 금정구 금정도서관로 33(청룡동)	051-519-5601	
KT 청룡지점	부산광역시 금정구 청룡로 7(청룡동)	051-508-0810	
부산보호관찰소	부산광역시 금정구 청룡예전로 103(청룡동)	051-580-8700	
농협 금정팔송지점	부산광역시 금정구 중앙대로 2101(남산동)	051-515-0801	
남산우체국	부산광역시 금정구 범어천로 52번길 28(남산동)	051-514-0608	
부경양돈농협 남산지점	부산광역시 금정구 중앙대로 2039(남산동)	051-517-0407	
농협 금정본점	부산광역시 금정구 금강로 717(남산동)	051-513-8871	
범어지구대	부산광역시 금정구 팔송로 39번길 56(남산동)	051-508-5501	
남산 119 안전센터	부산광역시 금정구 두실로 46(남산동)	051-513-0119	
금정경찰서	부산광역시 금정구 중앙대로 1819(구서1동)	051-512-0112	
금정농협 구서지점	부산광역시 금정구 구서로 24(구서1동)	051-513-8631	
신협 부산금정지점	부산광역시 금정구 구서로 15(구서1동)	051-517-6400	
금정우체국	부산광역시 금정구 중앙대로 1793번길 20(구서1동)	051-583-0014	
구서1 치안센터	부산광역시 금정구 금강로 415번길 8(구서1동)	051-514-8502	
금정문화회관	부산광역시 금정구 체육공원로 7(구서1동)	051-519-5651	
구서우체국	부산광역시 금정구 금강로 473(구서2동)	051-512-0101	
부산광역시 학생교육원	부산광역시 금정구 북문로 178(금성동)	051-5803-200	

8. 구·군별 자매 결연 도시 및 행정 협정 도시 현황

The Present Condition of Sister Cities and Administrative Agreement Cities by Gu·Gun

8-1. 자매 결연 도시(Sister cities)

(단위 : 인구 - 천명, 면적 - km²)

(Unit : population - thousand person, area - km²)

구 별	국 가 별	도 시 별	결연일자	인 구	면 적	기 온	주 요 산 업	도 시 특 성
Gu	Nation	City	Date of establishment	Popula-tion	Area	Tempe-rature	Major industries	Characteristics of the city
서 구 Seo-gu	중 국 China	요녕성 대련시 장하시 (遼寧省 大連市 庄河市) (Liaoning Dalian Zhuang-He)	95. 9.19	900	4,043	14.5℃	· 조개, 참새우, 담수양식업	· 북단의 온대성 다습기후 · 지하자원 풍부 및 전국 100개 수산 선진도시에 포함
동 구 Tong-gu	중 국 China	산둥성 연태시 지부구 (山東省 煙台市 芝罘區) (Sandong-Yantai -Zhifu)	96. 3. 5	690	152	12℃	· 기계, 전자, 화학 공업, 경방직 · 특산물- 사과, 앵두, 해삼, 왕새우	· 연태시의 중심지 - 항만 도시로 해상, 육상교통의 중심 · 기업체 총1,235개로 많음 · 우리나라기업 40여개
영 도 구 Yeongdo-gu	중 국 China	상해시 노만구 (上海市 蘆灣區) (Shanghai-Luwan)	96. 5.28	460	7.5	14℃	· 금융, 과학기술, 방직, 전기기계, 조선 등	· 상해시의 중심 상업지역 · 우리나라 임시정부 유적지 소재
북 구 Puk-gu	중 국 China	산둥성 청도시 교주시 (山東城 靑島市 膠州市) (Sandong-Jiaozhou)	94.11.10	726	1,210	12℃	· 경공업, 방직, 농산물	· 자원과 노동력이 풍부한 교통 요충지
해운대구 Haeundae-gu	오스트레일리아 Australia	맨 리 (Manly)	94. 7. 1	36	16.6		· 관광업	· 관광숙박, 위락시설 중심의 전형적 관광도시
사 하 구 Saha-gu	중 국 China	천진시 동려구 (天津市 東麗區) (Tianjin-Dongli)	94. 6. 9	300	469	14.7℃	· 창고, 운송 저장업	· 온난대 습윤지구 사계절 뚜렷 · 2천여업체 입주의 신흥 공업지역
사 상 구 Sasang-gu	중 국 China	요녕성 대련시 감정자구 (遼寧城 大連市 甘井子區) (Liaoning Dalian-Ganjingzi)	96. 6.20	480	502	15℃	· 기계, 건축, 의료등	· 중국동부지방 대외교통관문 · 1,2,3차 산업 고루 발달 · 중국의 주요 공업, 교육, 과학, 연구기지
수 영 구 Sueyong-gu	중 국 China	요녕성 대련시 금주구 (遼寧城 大連市 金州區) (Liaoning DalianJinzhou)	96. 9. 9	520	1,100	10℃	· 건축, 화학, 식품, 방직공업	· 북중국 최대의 무역항 있음 · 대련자유무역구에 위치하여 경제개발 활발히 이루어짐
	인 도 네 시 아 Indonesia	파당시 (Padang)	97. 3.22	700	690	28	· 석탄, 커피, 목재, 고무 등	· 서부 수마트라주의 수도이자, 최대 항구도시 · 물류, 행정, 무역, 금융중심지
동 래 구 Dongnae-gu	중 국 China	상해시 홍구구 (上海市 虹口區) (Shanghai Hongkou)	97. 5.23	832	23.47	16℃	· 경공업, 금속 등	· 수상 교통의 요충지 · 상. 공업 밀집지역
금 정 구 Geumjung-gu	중 국 China	상해시 보타구 (上海市 普陀區) (Shanghai Botagu)	05. 6. 1	1,297	55.47	16℃ (아열대 기후)	· 가구, 식품, 화공, 생물, 의약, 인쇄	· 상해 교통의 요지 · 상공업 발달 · 고급학교 밀집
연 제 구 Yeonje-gu	일 본 Japan	사가현 사가시 (佐賀縣 佐賀市) (Saga Hyun Saga Si)	98.10. 9	170	103.76	17℃	· 금융, 음식업	· 3차산업 중심의 역사적이고 교육적인 도시

8-2. 행정 협정 도시(Administrative agreement city)

(단위 : 인구 - 천명, 면적 - km²)(Unit : population - thousand person, area - km²)

구 별	국 가 별	도 시 별	결연일자	인 구	면 적	기 온	주 요 산 업	도 시 특 성
Gu	Nation	City	Date of establishment	Popula-tion	Area	Tempe-rature	Major industries	Characteristics of the city
서 구 Seo-gu	몽 골 Mongol	울란바토르시 바양주흐르구	03.11. 1	150	124 400(ha)	-3℃ (아열대 기후)	· 육류, 유가공	· 행정수도에 최초로 문화 과학, 체육센터, 학교 설립
영 도 구 Yeongdo-gu	일 본 Japan	나가사키현(長崎) 대마도(對馬島)	94. 9. 2	39	708.66	17℃ (아열대 성기후)	· 어업, 수산양식업	· 일본에서 3번째로 큰 섬 · 대륙과의 교류의 창구 역할 도시 · 조선통신사 관련 유적 산재
동 래 구 Dongnae-gu	베트남 Vietnam	타이웁헨성 (Thai Nguyen)	04. 7. 5	294	177	20 ~ 27℃ (적도 온난)	· 농업, 제철	· 차 생산지로 유명
남 구 Nam-gu	중 국 China	하북성 진황도시 (河北省 秦皇島市)	96. 3.13	2 570	7 523	10℃	· 유리, 금, 흑연, 동, 철, 아연, 석탄 · 새우, 해삼, 해파리 게 등 해산물	· 난온대 반습윤 대륙성 · 대외개방 연해 항구 도시로 관광 피서지임
금 정 구 Geumjung-gu	중 국 China	복건성 하문시 사명구 (福建省 廈門市 思明區)	02.11.22	930	84	20℃ (아열대 기후)	· 농업, 상업, 관광업	· 하문시 경제, 상업의 중심지 · 풍경이 아름다운 관광지
	중 국 China	북경시 창평구 (北京市 昌平區)	05. 6. 9	1,660	1,352	18.1℃	· 농업, 관광업, 부동산업	· 교육, 문화, 관광, 농업도시 · 만리장성, 명13릉 소재
	베트남 Vietnam	하노이시 하이바중구 (Hai Ba Trung District)	04.11.16	378	14.6	25℃ (적도 온난)	· 상업, 의류, 가전 장비	· 하노이시 상공업 중심지
연 제 구 Yeonje-gu	중 국 China	상해시 황포구 (上海市 黃浦區)	04.10.12	680	12.85	16℃ (아열대 기후)	· 상업, 관광업	· 3차 산업 중심 · 상해 행정 중심 및 역사 발원지
기 장 군 Gijang-Gun	중 국 China	길림성 사평시 (吉林省 四平市)	05.08.31	3 260	14 080	5.7℃ (대륙성 기후)	· 농업, 농산품 가공	· 1차 산업 중심 · 2차 산업도시로 전환중

9. 행정구역 지번 일람표

Table of a Lot Number of Administrative District

동 별	면적(km ²)	세 대	인 구	(통수) Tong 반 수 Ban	관 할
Dong	Area	Household	Population		Territorial Jurisdiction
17洞	65.18	96,916	255,419	(273) 1,719	
書第1洞 Seo1-dong	0.36	4,529	10,132	(14) 81	서동 147, 150, 151, 158, 159, 161, 302의1062 ~ 302의1811, 302의 1815 ~ 302의1831, 302의1835 ~ 302의1845, 302의1857 ~ 302의 1861, 302의 1864 ~ 302의1869, 302의1877 ~ 302의1888, 302의1892 ~ 302의1894, 302의1900 ~ 302의1941, 302의1949~302의1951 , 308의6 ~ 308의31, 308의124, 376의53 ~ 376의 119, 386의122, 495 ~ 497, 502, 509 ~ 533, 542 ~ 599, 산16, 산38 ~ 산45, 산53, 산55~산59
書第2洞 Seo2-dong	0.4	5,895	14,213	(15) 96	서동 199 ~ 202, 208 ~ 213, 218, 219, 221, 222, 228, 235 ~ 238, 255, 280, 282, 294, 295, 297, 299, 300, 302의264 ~ 302의928, 302의944 ~ 302의1059, 302의1813, 302의1832 302의1834, 302의1849, 302의1852, 302의1853, 302의1856, 302의1863,302의1873, 302의1874, 302의1889, 302의1891, 302의1895, 302의1897, 302의1946, 302의1956, 304, 308의32 ~ 308의122, 308의127 ~ 308의149, 314~316, 340의20, 340의20, 340의 28 ~ 340의33, 367, 371, 616, 622, 산21 ~ 산24, 산27의14, 산31, 산33의3, 산33의4
書第3洞 Seo3-dong	0.92	5,962	14,704	(18) 122	서동 1 ~ 3,16 ~ 18, 36 ~ 41, 111 ~ 114, 117 ~ 122, 130 ~ 137, 141, 206, 207, 산1~산8, 산10, 산12, 산87~산119,5~9, 11~15, 138, 146, 162~168, 171 ~ 174, 177, 186, 190, 194 ~ 198,203 ~ 205, 300의33, 302, 302의1~302의259,302의 930 ~ 302의943, 302의 1860, 302의1865, 302의1871, 302의1896, 338, 339, 340의1 ~ 13, 340의21 ~ 27, 340의 32, 341,352 ~ 356, 367, 368, 376의1 ~ 376의49, 376의121, 376의123~125, 377, 381 ~ 415, 430, 441 ~ 488, 599의57, 611, 산70~산86
錦絲洞 Geumsa-dong	5.52	4,421	10,792	(15) 97	○ 金絲洞 1 ~ 654, 산1 ~ 58 ○ 回東 일원
釜谷第1洞 Bugok1-dong	0.71	4,831	11,673	(14) 89	부곡동 301 ~ 305, 308, 313 ~ 316, 318 ~ 327, 329, 330, 332 ~ 334, 337, 338의1 ~ 338의4, 338의 8 ~ 338의10, 387~389, 504 ~ 618, 631의 1, 632의 3, 673의1~673의 4, 677 ~ 681, 683~695, 699의1, 705~725, 726의58, 727, 728, 841의1, 841의2, 841의7 ~ 841의25, 841의29, 841의32, 841의 65, 956 ~ 959, 965, 966
釜谷第2洞 Bugok2-dong	1.2	6,725	18,687	(18) 139	부곡동 232 ~ 235, 239 ~ 244, 248, 255, 257, 261, 263 ~ 270, 272 ~ 287, 292 ~ 300, 331, 335, 336, 339 ~ 342, 344, 351, 353, 354, 357~361, 363 ~ 367, 370 ~ 383, 403 ~ 410, 621 ~ 632, 643, 650 ~ 654, 657~675, 682, 913 ~ 915, 산24, 산27 ~ 31, 산33~산38, 산41 ~ 산48, 산50 ~ 산56, 산62 ~ 산78, 산80 ~ 산85
釜谷第3洞 Bugok3-dong	8.17	6,506	18,625	(17) 141	五倫洞 일원, 부곡동 1 ~ 29, 51, 56~60, 63 ~ 65, 69, 79, 200, 202의2, 203의3, 204, 207, 214 ~ 227, 229 ~ 231, 904, 906, 907의1, 산7 ~ 산9, 산11~산 17, 산32

자료 : 총 무 과

Source : General Affairs Department

동 별 Dong	면적(km ²) Area	세 대 Household	인 구 Population	(통수) Tong 반 수 Ban	관 할 Territorial Jurisdiction
釜谷第4洞 Bugok4-dong	0.67	6,411	16,603	(16) 113	부곡동 338, 368, 369, 384, 386, 391~397, 726의 1~726의54, 730~799, 802~812, 841의5, 841의 6, 841의26~841의30, 841의36의69, 866~899, 901, 921, 923, 950, 953, 961~964, 968
長箭第1洞 Jangjeon1-dong	3.27	6,392	14,730	(17) 100	장전동 10~289, 364~366, 382~394, 412, 438~442, 454, 455, 656, 657, 산2~산12, 산14~산20, 산22, 산25, 산26
長箭第2洞 Jangjeon2-dong	2.07	3,637	10,267	(9) 50	장전동 350의4, 350의5, 351~360, 367~371, 399~403, 409, 410, 419~425, 469, 471, 474, 475, 477~537, 538의1~538의7, 540의1~540의7, 540의15, 542의2, 542의5, 543~573, 574의2, 574의6, 576의14, 576의2, 576의 21, 577~581, 585~588, 590~598, 599의 2, 695, 산29, 산30, 산33, 산35, 산37~39, 산42~46
長箭第3洞 Jangjeon3-dong	0.68	3,880	8,862	(12) 76	장전동 291~349, 350의2, 350의3, 413~423, 538의8, 540의2, 540의9, 540의14, 541, 542의7, 542의10, 542의15, 542의23~542의35, 574, 576의 4~576의11, 599의1, 599의3~599의28, 600~655, 664, 667~670, 677~698, 701, 704~709
仙杜邱洞 SeonDugu -dong	12.03	1,277	2,876	(10) 24	○ 仙洞 일원 ○ 杜邱洞 일원
靑龍老圃洞 CheongnyongNopo -dong	10.91	3,891	10,207	(11) 63	○ 老圃洞 일원 ○ 靑龍洞 일원
南山洞 Namsan-dong	3.64	13,058	35,517	(35) 182	○ 南山洞 일원
久瑞1洞 Guseo1-dong	3.05	6,599	18,688	(19) 135	구서동 1~5, 41, 47~131, 252~260, 265~267, 307, 315~319, 325, 331, 343~347, 360~647, 655~717, 774~775, 산46의4, 산47의1, ~산55의 1, 산55의 3~산77, 산127~133, 산135~산222
久瑞2洞 Guseo2-dong	3.18	12,418	37,633	(30) 201	구서동 6~40, 42~46, 132~251, 262~264, 268~278, 313, 358, 637의1~637의15, 653~656, 718~772, 776~1035, 산1~산46의3, 산88~산126, 산 143
金城洞 Geumseong-dong	8.41	484	1,210	(3) 10	○ 金城洞 일원

자료 : 총무과

Source : General Affairs Department