

# 총 목 차

## Contents

I. 연	혁	HISTORY	27
II. 토지	및 기후	LAND AND CLIMATE	57
III. 인	구	POPULATION	67
IV. 농 림 수 산 업		AGRICULTURE, FORESTRY AND FISHING	77
V. 사업체 및 유통·금융		ESTABLISHMENT & TRADE · FINANCIAL INSTITUTIONS	85
VI. 상 · 하 수 도		PUBLIC WATER SERVICES · SEWAGE	99
VII. 주 택 · 건 설		HOUSING · CONSTRUCTION	105
VIII. 교통 및 정보통신		TRANSPORTATION AND INFORMATION TELECOMMUNICATION	125
IX. 보건 및 사회보장		HEALTH AND SOCIAL SECURITY	137
X. 환	경	ENVIRONMENT	181
XI. 교육	및 문화	EDUCATION AND CULTURE	189
XII. 재	정	PUBLIC FINANCE	209
XIII. 공공행정 및 사법		PUBLIC ADMINISTRATION AND JUSTICE	219
XIV. 부산광역시통계		MAIN STATISTICS OF BUSAN METROPOLITAN GOVERNMENT	235
XV. 전 국 통 계		NATIONAL STATISTICS	263
XVI. 부	록	APPENDIX	277

# 통계표 목차

## LIST OF TABLES

<b>I. 연</b>	<b>혁</b>	<b>HISTORY</b>
1. 행정구역의 변천		Changes of the Administrative Areas ..... 28
2. 지역특성		Regional Specialties ..... 30
3. 기구변천		Changes of Organization ..... 32
<b>II. 토지 및 기후</b>		<b>LAND AND CLIMATE</b>
1. 위치		Location ..... 58
2. 행정구역		Area and Number of Administrative Units ..... 59
3. 토지 지목별 현황		Area of Land Category ..... 60
4. 기상개황		Summary of Meteorological Data ..... 64
5. 일기일수		Weather Days ..... 66
<b>III. 인</b>	<b>구</b>	<b>POPULATION</b>
1. 인구추이		Population Trend ..... 68
2. 구 · 군별 세대 및 인구		Households and Population by Gu · Gun ..... 69
3. 동별 세대 및 인구		Households and Population by Dong ..... 70
4. 연령별(5세) 성별인구		Population by Age(5-year age group) and Gender ..... 71
5. 동별, 국적별 외국인현황		Status of Foreigner's by Dong and National ..... 72
6. 인구동태		Vital Statistics ..... 73
7. 인구이동		Internal Migration ..... 74
<b>IV. 농 림 수 산 업</b>		<b>AGRICULTURE, FORESTRY AND FISHING</b>
1. 수의사 분포		Distribution of Veterinarians ..... 78
2. 가축전염병 발생		Infectious Livestock Diseases by Case ..... 78
3. 가축전염병 예방주사 실적		Livestock Vaccinated Against Infectious Diseases ..... 79

4. 축산물 위생관계 업소	Number of Licensed Livestock Products Premised by Business Type .....	80
5. 소유별 및 임상별 임야면적	Area of Forest Land by Ownership and Forest Type .....	81
6. 조림실적	Reforestation by Project .....	81
7. 산림피해	Forest Damage .....	82
8. 화훼류 재배현황	Cultivation of Flowers .....	83

## V. 사업체 및 유통·금융 ESTABLISHMENT & TRADE · FINANCIAL INSTITUTIONS

1. 산업별, 동별 사업체수 및 종사자수	Number of Establishments and Workers by Industry, Dong .....	86
2. 광업 및 제조업	Mining and Manufacturing .....	89
3. 금융기관	Financial Institutions .....	90
4. 새마을금고	Sammaeul Funds .....	92
5. 연탄·가스·석유류 판매업소	Chamber of Briquet · Gas · Oil .....	93
6. 주유소	Oil Station .....	94
7. 유통업체 현황	Distribution Stores .....	95

## VI. 상 · 하 수 도 PUBLIC WATER SERVICES · SEWAGE

1. 상수도	Public Water Services .....	100
2. 급수전	Water Service Connection .....	101
3. 급수사용량	Consumption of Water Supplied .....	102
4. 급수사용료 부과	Charges for Water Consumption .....	102
5. 하수도	Sewage .....	103
6. 하수사용료 부과	Charges for Use of Sewage Facilities .....	104

## VII. 주 택 · 건 설 HOUSING · CONSTRUCTION

1. 주택의 종류	Type of Housing Units .....	106
-----------	-----------------------------	-----

2. 건축허가	Building Construction Permits	107
3. 무허가 건축물	Illegal Buildings	111
4. 아파트 건립	Construction of Apartment	112
5. 도시계획	Urban Planning	114
6. 도로	Roads	115
7. 도로시설물	Road Facilities	116
8. 교량	Bridges	117
9. 하천	Rivers and Streams	118
10. 하천부지 점용	Use of River Sites	119
11. 공원	Parks	120
12. 토지거래현황	Land Transactions by Use and Purpose	121
13. 개발제한구역	Area of Restricted Development	123
14. 도로포장	Performance of Pavement	123

## VIII. 교통 및 정보통신

## TRANSPORTATION AND INFORMATION TELECOMMUNICATION

1. 자동차등록	Registered Motor Vehicles	126
2. 주차장	Parking Lot	128
3. 우편물 취급	Handling of Postal Matters	130
4. 전화시설 및 가입자 수	Telephone Facilities and Subscribers	131
5. 행정 전산장비 보유	Administrative Communication Facilities	132
6. 지하철 여객수송 및 운임수입	Subway Passenger Transportation and Revenue	133
7. 우편시설	Postal Service Facilities	134
8. 우체국금융 취급	Postal Finance	135

## IX. 보건 및 사회보장

## HEALTH AND SOCIAL SECURITY

1. 의료기관	Number of Medical Institutions	138
2. 의료기관 종사 의료인력	Number of Medical Personnels Employed in Medical Institutions	140

3. 보건소 인력	Number of Staff in Health Centers .....	141
4. 예방접종	Vaccinations against Major Communicable Disease .....	142
5. 부정의료업자 단속실적	Regulation for Illegal Medical Practices .....	144
6. 의약품제조 및 판매 업소	Manufactures and Stores of Pharmaceutical Goods etc. ...	146
7. 식품위생 관계업소	Number of Licensed Food Premises, by Business Type ...	147
8. 공중위생 관계업소	Number of Licensed Sanitary Premises, by Business Type ...	149
9. 법정전염병 발생 및 사망	Incidents of Communicable Diseases and Deaths .....	151
10. 한센병 보건소 등록	Registered Leprosy Patients at Health Centers .....	152
11. 결핵환자 보건소 등록	Registered Tuberculosis Patients at Health Centers ...	153
12. 보건소 구강보건 사업실적	Oral Health Activities at Health Centers .....	155
13. 모자보건 사업실적	Maternal and Child Health Care Activities .....	156
14. 보건교육 실적	Health Education .....	157
14-1. 건강생활실천 교육	Health Life Practice .....	157
14-2. 성인병 예방 및 관리교육	Adult Disease Prevention .....	158
15. 여성폭력상담	Counseling Activities for women .....	159
16. 방문간호 사업실적	Home Visiting Health Service .....	160
17. 국민연금 가입자	Number of National Pension Insurants .....	161
17-1. 국민연금 지급현황	Paying Benefit National Pension Insurant .....	161
18. 국가보훈대상자	Number of Patriots and Veterans .....	163
19. 적십자회비 모금	Relief Aids of the National Red Cross .....	164
20. 국민기초생활보장수급자	Basic Livelihood Security Recipients .....	165
21. 소년 · 소녀 가정 현황	The Stare of Households Headed by Child .....	166
22. 사회복지시설	Social Welfare Institutions and Inmates .....	168
23. 노인주거 · 의료복지시설	Senior Home and Medical Service Facilities .....	169
24. 재가노인 복지시설	Community Senior Service Facilities .....	171
25. 여성복지시설 수용	Women's Welfare Institutions .....	172
26. 아동복지시설 수용	Children Welfare Institutions .....	173
27. 장애인 복지시설 수용	Welfare Institutions for the Disabled .....	174

28. 장애인 등록현황	Registered Disabled Persons	175
29. 경로당	Hall of the Aged	176
30. 어린이놀이터 및 어린이집	Status of Children's Playground and Houses	177
31. 묘지 및 납골시설	Cemeteries, Crematorium and Charnel Houses	178
32. 노동조합	Labor Unions	179
33. 저소득 모·부자 가정	Low-income Single Parent Families	180

## X. 환경 ENVIRONMENT

1. 환경오염물질 배출시설	Environmental Pollutant Emitting Facilities	182
2. 환경오염 배출시설 단속 및 행정조치	Inspection and Administrative Measures for Environmental Pollutant Emitting Facilities	183
3. 청소장비 및 인력	Cleaning Equipments and Laborers	184
4. 쓰레기 수거	Waste Collection Disposal	185
5. 재활용품 수집	Collection of the Recyclables	187
6. 하수 및 분뇨발생량 처리현황	Sewage & Night Soil Discharge and Treatment	188

## XI. 교육 및 문화 EDUCATION AND CULTURE

1. 학교총개황	Summary of Schools	190
2. 유치원	Kindergartens	191
3. 초등학교	Elementary Schools	192
4. 중학교	Middle Schools	193
5. 고등학교	High Schools	194
6. 대학	College	195
7. 대학교	University	196
8. 대학원	Graduate Schools	197
9. 적령아동 취학	Enrollments of Children at the Right Age for Compulsory Education	198
10. 사설학원 및 독서실	Private Institute and Reading Room	199
11. 공공도서관	Public Libraries	199
12. 체육시설	Public Sports Facilities	200



7. 민원서류처리	Handling of Civil Request Documents .....	230
8. 불법 주 · 정차 단속	Management of Unlawful Parking and Stoppage ...	231
9. 민방위대 편성	Civil Defense Corps .....	232

#### XIV. 부산광역시통계

#### MAIN STATISTICS OF BUSAN METROPOLITAN GOVERNMENT

1. 행정구역	Administrative District .....	236
2. 인구추이	Population Trend .....	237
3. 자치구 · 군 공무원	Government Employees of Gu · Gun .....	239
4. 읍 · 면 · 동 공무원	Government Employees of Eup · Myeon · Dong ...	240
5. 소비자 물가지수	Consumer Price Indexes of All Cities .....	241
6. 소득 및 지출	Incoming and Expenditure .....	249
6-1. 시내총생산 및 지출 총괄	Summary of Gross Regional Domestic Product & Expenditure .....	249
6-2. 경제활동별 지역내 총생산(당해년가격)	Gross Regional Domestic Product by Economic Activity (At Current Prices) .....	250
6-3. 경제활동별 지역내 총생산(기준년가격)	Gross Regional Domestic Product by Economic Activity (At Constand Prices) .....	252
6-4. 시내 총생산에 대한 지출(당해년가격)	Expenditure on GRDP (At Current Prices) .....	254
6-5. 시내 총생산에 대한 지출(기준년가격)	Expenditure on GRDP(At Constant Prices) .....	254
7. 자동차 등록	Number of Registered Motor Vehicles .....	256
7-1. 구 · 군별 자동차 등록	Number of Registered Motor Vehicles by Gu · Gun ...	258
8. 1일 시민교통량 수송 분담률	Composition of Daily Passenger Transportation .....	260
9. 예산 · 결산 총괄	Summary of Budget and Settlement .....	261



**XV. 전 국 통 계**

1. 행정구역총괄
2. 인구추이
3. 경제활동 인구
4. 지역내총생산
5. 수출 · 입 총괄
6. 자동차 등록

**NATIONAL STATISTICS**

Summary of Administrative Units .....	264
Population Trend .....	266
Economically Active Population .....	268
Gross Regional Domestic Products .....	271
Summary of Exports and Imports .....	273
Number of Registered Motor Vehicles .....	275

**XVI. 부 록**

1. 금정구 기구표
2. 동 청사
3. 역대 구청장
4. 역대 부구청장
5. 문화재
  - 5-1. 국가 지정문화재
  - 5-2. 지방 지정문화재
  - 5-3. 지정문화재이외의  
문화재자료
6. 행정구역 지번 일람표

**APPENDIX**

Organization Table of Geumjeong-Gu .....	278
Dong Office Building .....	279
Chronological Status of Ward Chief .....	280
Chronological Status of Vice Ward Chief .....	281
Cultural Properties .....	282
National Designated .....	282
Local Designated .....	283
Excluding Authorized Cultural Properties .....	286
Table of a Lot Number of Administrative District ...	287

I. 연혁

▪ HISTORY ▪

## 1. 행정구역의 변천

- 2천여년전 장산국(또는 거칠산국)이라 칭함.
- 757년 신라 경덕왕 16년 동래군이라 칭함.
- 1021년 고려 현종 12년 동래현이 됨.
- 1393년 조선 태조 2년 동래진이 됨.
- 1547년 조선 명종 2년 동래부 (도호부)로 됨.
- 1914년 동래군으로 됨 (동래군, 부산부 분리).
- 1942년 부산부에 편입 - 동래출장소 설치.
- 1963년 직할시 승격(법률 제1173호)으로 구역조정(동래군 북면 6개동 편입).  
북면출장소 설치 - 선동, 두구동, 노포동, 청룡동, 남산동, 구서동.
- 1975년 동래구 승격(법률 제407호), 북면출장소 폐지 - 직할동으로 편입.
- 1988. 1. 1 대통령령 제12367호(1987. 12. 31 공포)로 동래구에서 분구 금정구  
설치.  
(동래구 중 서1, 2, 3, 4동, 금사동, 오륜동, 부곡1, 2, 3동, 장전1, 2, 3동, 선동,  
두구동, 노포동, 청룡동, 남산동, 구서1, 2동, 금성동)
- 1992. 9. 1 부산직할시 금정구조례 제273호에 의거 부곡1동에서 부곡4동 분동.
- 1998. 11. 1 부산광역시 금정구조례 제504호에 의거 오륜동은 부곡동으로 통합,  
노포동은 청룡동으로 통합 선동은 두구동과 합하여 선두구동으로 통·폐합.
- 1999. 10. 1 부산광역시 금정구조례 제544호에 의거 청룡동이 청룡노포동으로  
명칭변경.
- 2004. 4. 30 대통령령 제18336호(2004. 3. 29 공포)로 동래구 명장2동 일부지역  
(3,250㎡) 금정구로 편입.

# 1. Changes of the Administrative Areas

- Called Jang San Guk (or Gŏchilsan guk) about 2,000 years ago.
- Called Dongnae Gun in 757, the 16th year of King Kyongduk..
- Designated as Dongnae Hyun in 1021, the 12th year of King Hyunjong Koryo Dynasty.
- Designated as Dongnae Jin in 1393, the 2th year of King Tagjo, Chosun Dynasty.
- Designated as Dongnae Bu (DohoBu) in 1547, the 2th year of Myoungjong , Chosun.
- Designated as Dongnae Gun in 1914. (Separated as Dongnae Gun and Busan Bu)
- Included in Busan Bu in 1942. (Dongnae Agency was Established)
- Upgraded as a Direct Control City and District Arranged in 1963. (Law No. 1173)  
(Including 6 Dongs in Northern Dongnae Gun )  
Northern Agency was Established - Seon Dong, Dugu Dong, Nopo Dong, Cheongnyong Dong, Namsan Dong, Guseo Dong.
- Upgraded as Dongnae Gu in 1975. (Law No. 407)  
Northern Agency was closed in 1975 - Included in Direct Control City.
- Geumjeong gu was Established Separately from Dongnae Gu in Jan. 1. 1988  
by Presidential Order No. 12367. (Exclaimed on Dec 31, 1987)  
(Seo 1, 2, 3, 4 Dong, Geumsa Dong, Oryun Dong, Bugok 1, 2, 3 Dong, Jangjeon 1, 2, 3 Dong, Seon Dong, Dugu Dong, Nopo Dong, Cheongnyong Dong, Namsan Dong, Guseo 1, 2 Dong, Geumseong Dong, among Dongnae Gu)
- Bugok - 4 Dong was Separated from Bugok 1 Dong on Sep. 1, 1992 by the regulation No. 273 of Geumjeong Gu, Busan.
- Oryun Dong was integrated to Bugok 3 Dong, Seon Dong and Dugu Dong was abolished to SeonDugu Dong, Nopo Dong was Integrated to Cheongnyong Dong on Nov. 1. 1998 by the regulation No. 504 of Geumjeong Gu, Busan.
- Cheongnyong Dong was revised to CheongnyongNopo Dong on Oct. 1. 1999 by the regulation No. 544 of Geumjeong Gu, Busan.

## 2. 지 역 특 성

### ○ 지역이 광활한 주거도시로 변모하는 지역

동쪽의 회동수원지와 서북쪽의 금정산 사이로 대부분의 거주지가 형성되어 구 면적이 부산광역시의 8.54%인 65.20km<sup>2</sup>로 지역이 광활하며, 부곡, 장전, 남산, 구서, 청룡지구의 대단위 아파트 단지조성 및 주택건설 등으로 쾌적한 주거도시로 변모되어 가는 지역임.

### ○ 사권제한 구역이 넓은 도·농 복합지역

개발제한구역이 38.68km<sup>2</sup>(구면적의 59.3%)이며 수원보호구역이 27.58km<sup>2</sup>(구면적의 42.3%)로 사권제한 지역이 넓고, 18개동 중 3개동이 농촌동으로 도·농 복합 지역으로서 행정수요가 다양하며 주민의 발전기대 욕구가 높은 지역임

### ○ 육로 교통의 요충지

부산의 동북부 관문으로서 경부고속도로 도시고속도로 및 지하철호선의 기종점이자, 부산종합버스터미널이 위치하고 있는 육로교통의 요충지임

### ○ 문화 및 관광의 고장

우리나라 5대 사찰중 하나인 금정산 범어사는 경내에 산재한 국가 및 지역문화재를 중심으로 천연기념물 제176호인 등나무 군이 울창한 사찰림과 어울려 수려한 경관을 이루고 있으며, 금정산성과 함께 부산의 관광지로 각광을 받고 있음

## 2. Regional Specialties

- Wide-ranged Region changing to residential city

Hoedong water source in eastern part and Geumjeong Mountain foot in North Western part has mostly formed a residential district and reach up to 65.20Km<sup>2</sup> which is 8.54% of Busan Metropolitan City, and it is the area changing to comfortable residential city with the housing construction and making a large scale apartment complex of Bugok, Jangjeon, Namsan, Guseo and Cheongnyong district.

- Complex of urban and rural areas with limited private-ownership

Green belt regions and water source preserving regions cover 38.68 Km<sup>2</sup>(59.3% of Gu area) and 27.58 Km<sup>2</sup>(42.3% of Gu area), so area of limited private ownership is wide, and 3 out of 18 dongs are rural, so administrative needs are various and it is the region to which demand of development expectation of residents is high.

- Center of Traffic Roads

As the gate of east and north part of Busan, starting and terminal points of Seoul-Busan expressway, urban expressway, and 1st Subway Line, and it is the central point where Busan composite bus terminals are located.

- Cultural and Tourist City

One of the 5 greatest temples in Korea, Beomeosa has national and regional cultural properties, exclusively wisteria woods, the Natural Monument No. 176. Its beautiful scenery and thick forests are highly appreciated as a tourist attraction in Busan.

## 3. 기 구 변 천

연 대	변 천 과 정
88. 1. 1	○ 금정구 신설에 따른 기구 신설 - 10과 31계 1위민실
88. 1. 25	○ 가정복지과 신설 - 2계
88. 5. 1	○ 자치구 직제 및 과 직제규칙 공포 - 11과 33계 20동 1위민실 ○ 금정구 보건소 설치 - 3계
88. 6. 9	○ 자치구 실시에 따른 직제 개정 - 1실 13과 48계 1위민실 1사무소 20동
88. 8. 20	○ 환경관리과 청소계를 사회과로 개정
88. 10. 5	○ 총무과 계 명칭 조정 • 행정계 - 총무계, 동 행정- 행정계
89. 3. 10	○ 국제실시 - 2국 (총무국, 도시국) ○ 계 신설 - 건전생활계, 개발행정계 ※ 위민실 폐지
89. 4. 1	○ 기구조정 - 계 단위 통합 및 신설 • 통계계 → 전산통계계 • 문화계·공보계 → 문화공보계 • 평가계·세무조사계 → 평가조사계
89. 7. 10	※ 계 신설 - 관리계, 기전계
89. 9. 1	○ 기구 보강 - 사회과 의료보장계 신설 ○ 자치구 직제조정 • 수도과 → 상수도사업본부 산하 ○ 자치구 환경보호 기능보강 • 환경관리과 → 환경보호과, 위생과

연 대	변 천 과 정
89. 9. 1	○ 계 명칭 조정 <ul style="list-style-type: none"> <li>• 환경위생계 → 공중위생계</li> <li>• 운 수 계 → 교통행정계</li> </ul>
89. 9. 30	○ 자치구 기구 인력 보강 <ul style="list-style-type: none"> <li>• 건설과 → 건설과, 도시개발과</li> </ul>
90. 2. 1	○ 토지공개념 확대실시에 따른 기구 보강 <ul style="list-style-type: none"> <li>• 토지관리과 신설</li> </ul>
90. 5. 25	○ 자치구 위생감시 기능보강 <ul style="list-style-type: none"> <li>• 위 생 과 → 위생감시계 신설</li> </ul>
90. 8. 16	○ 체육청소년 행정기능 보강 <ul style="list-style-type: none"> <li>• 총무과 “건전생활계” → “체육청소년계”</li> </ul>
90. 10. 20	○ 총무과 “통신전산계” 설치, “관리계” 폐지
91. 3. 20	○ 도시개발과 “광고물관리계” 신설
91. 4. 15	○ 구의회 사무기구 신설
91. 6. 25	○ 문화공보실 신설 → 문화계, 공보계
91. 7. 1	○ 지역교통과 신설
91. 10. 4	○ 기획감사실 특별단속반 신설
92. 1. 15	○ 사회산업국 신설
92. 5. 28	○ 청소과 신설
92. 9. 1	○ 과대 행정동 분동 (부곡1동 - 부곡1, 4동)
92. 9. 21	○ 직제변경 (승격) 의회사무과 → 의회사무국
92. 10. 20	○ 건설과 “하수관리계” 신설



연 대	변 천 과 정
92. 12. 30	<ul style="list-style-type: none"> <li>○ 직제 개편 <ul style="list-style-type: none"> <li>• 기획감사실 “행정관리계” → 행정통계계</li> <li>• 기획감사실 “통계계” 폐지</li> <li>• 지역교통과 “교통지도2계” 신설</li> </ul> </li> </ul>
93. 1. 15	○ 보건소 “검사계” 신설
93. 3. 10	○ 건축과 “주택계” 신설
93. 5. 4	<ul style="list-style-type: none"> <li>○ 시민과 “민원계” - “민원제도계”로 명칭 변경</li> <li>○ 시민과 “민원처리계” 신설</li> <li>○ 총무과 “체육청소년계” “새마을계” 통합</li> </ul>
93. 6. 30	○ “특별단속반” 시한만료 폐지
93. 7. 16	<ul style="list-style-type: none"> <li>○ 직제 개편 <ul style="list-style-type: none"> <li>• 지적과와 토지관리과 통폐합 - 지적과</li> <li>• 세무 3계 - 구세계 명칭 변경</li> <li>• 도시개발과 “광고물관리계” 폐지</li> <li>• 공원녹지와 신설</li> <li>• 기획감사실 “환경순찰계” 신설</li> <li>• 총무과 “새마을계” - “진흥계”로 변경</li> </ul> </li> </ul>
94. 10. 1	<ul style="list-style-type: none"> <li>○ 시민과 “공과금계” 폐지 <ul style="list-style-type: none"> <li>※ 통합공과금 분리시행에 따른 폐지</li> </ul> </li> </ul>
95. 2. 3	<ul style="list-style-type: none"> <li>○ 시민과 “민원제도계 + 민원처리계” → 민원계로 통합</li> <li>○ 청소과 “재활용계” 신설</li> </ul>
95. 3. 29	<ul style="list-style-type: none"> <li>○ 지방세무기구 인력보강 (2계 증설 및 계명칭 변경)</li> </ul> <p>당초 : 세무1계, 세무2계, 구세계, 체납정리계, 세외수입계(5계)</p> <p>변경 : 부과1계, 부과2계, 세무조사계, 징수1계, 징수2계, 체납정리계, 세외수입계(7계)</p>

연 대	변 천 과 정
96. 1. 3	<ul style="list-style-type: none"> <li>○ 직제 개편               <ul style="list-style-type: none"> <li>• 민방위과 → “민방위재난관리과” 명칭변경</li> <li>• 민방위재난관리과 “재난관리계” 신설</li> </ul> </li> </ul>
96. 1. 25	<ul style="list-style-type: none"> <li>○ 직제개편</li> <li>&lt; 과 조정 &gt;               <ul style="list-style-type: none"> <li>• 문화공보실 → 「문화관광과」로 명칭변경</li> <li>• 시 민 과 → 「민원봉사실」로 명칭변경</li> <li>• 사 회 과 → 「사회복지과」로 명칭변경</li> <li>• 청 소 과 → 「청소행정과」로 명칭변경</li> <li>• 공원녹지과와 지역경제과를 통폐합 「산업녹지과」</li> <li>• 지역교통과 → 「교통행정과」로 명칭변경</li> <li>• 「건설행정과」 신설</li> <li>• 건설행정과                   <ul style="list-style-type: none"> <li>건설행정계(건설과에서 이관), 보상계(신설), 광고물관리계(신설)</li> </ul> </li> <li>• 건설과                   <ul style="list-style-type: none"> <li>당초 : 건설행정계, 토목계, 기전계, 하수관리계</li> <li>변경 : 토목1계, 토목2계, 기전계</li> </ul> </li> </ul> </li> <li>&lt; 계 조정 &gt;               <ul style="list-style-type: none"> <li>• 기획감사실 “환경순찰계” → “감사계”로 통합</li> <li>• 문화관광과 “문화계” → “문화관광계”로 명칭변경</li> <li>• 재무과 “관재계” → “재산관리계”로 명칭변경</li> </ul> </li> </ul>

연 대	변 천 과 정
96. 1. 25	<ul style="list-style-type: none"> <li>세무과 당초 : 부과1계, 부과2계, 세무조사계, 징수1계, 징수2계, 체납정리계, 세외수입계 변경 : 시세1계, 시세2계, 구세계, 세무조사계, 징수계, 체납정리계, 세외수입계</li> <li>사회복지과 “사회계” → “사회복지계”로 명칭변경</li> <li>청소행정과 “청소행정 1계” → “청소행정계” “청소행정 2계” → “오수정화계”로 명칭변경</li> <li>교통행정과 “교통행정 2계” → “교통행정계” 통합 “교통지도 2계” → “운수지도계”로 명칭변경 “시설운영계” 신설</li> <li>도시개발과 “도시정비계” → “도시개발계”와 통합</li> </ul>
96. 6. 10	<ul style="list-style-type: none"> <li>산업녹지과 “가스안전계” 신설</li> <li>민방위재난관리과 “안전지도계” 신설</li> <li>민방위재난관리과 “민방위계+교육훈련계” → “민방위계”로 통합</li> </ul>
96. 10. 10	<ul style="list-style-type: none"> <li>금정도서관 신설</li> <li>지적과 “부동산관리계” 신설</li> </ul>
96. 11. 10	<ul style="list-style-type: none"> <li>총무과 “전산계” 신설</li> </ul>
97. 1. 1	<ul style="list-style-type: none"> <li>기획실 설치(4급) 및 하부조직으로 담당관제 실시 → 기획감사담당관, 재무담당관, 문화공보담당관</li> <li>국 소속변경 → 민원봉사과(민원봉사실→총무국), 지적과(도시국→총무국)</li> <li>계통합 기획감사담당관실 “법무계” + “행정통계계” → “법무통계계”</li> </ul>

연 대	변 천 과 정
97. 1. 1	<ul style="list-style-type: none"> <li>○ 계 명칭변경               <ul style="list-style-type: none"> <li>세무과 시세1계 → 세무관리계, 시세2계 → 세무1계,</li> <li>구 세 계 → 세무2계, 세무조사계 → 세무3계</li> <li>징 수 계 → 징수관리계</li> </ul> </li> <li>○ 의회사무국 계증설               <ul style="list-style-type: none"> <li>의사계(1개계) → 의정계, 의사계 (2개계)</li> </ul> </li> </ul>
97. 6. 10	<ul style="list-style-type: none"> <li>○ 계 명칭변경               <ul style="list-style-type: none"> <li>사회복지과 노정계 → 직업안정계</li> </ul> </li> </ul>
97. 10. 1	<ul style="list-style-type: none"> <li>○ 실·국 통·폐합(1실감축)               <ul style="list-style-type: none"> <li>기획실+총무국 → 총무국</li> <li>• 기획감사담당관 → 기획감사실 ▷ 부구청장 소속</li> <li>• 재무담당관 → 재무과 ▷ 총무국 소속</li> <li>• 문화공보담당관 → 문화공보과 ▷ 총무국 소속</li> </ul> </li> </ul>
98. 10. 1	<ul style="list-style-type: none"> <li>○ 과 통·폐합(4과 감축)               <ul style="list-style-type: none"> <li>• 사회복지과 + 가정복지과 → 사회복지과</li> <li>• 환경보호과 + 위생과 → 환경위생과</li> <li>• 도시개발과 + 건설과 → 건설과</li> <li>• 민방위재난관리과 폐지</li> </ul> </li> <li>○ 계 통·폐합 (6계)               <ul style="list-style-type: none"> <li>• 토지관리계 + 지가조사계 = 토지행정(담당)</li> <li>• 안전지도계 + 재난관리계 = 재난관리(담당)</li> <li>• 징수관리계 + 세외수입계 = 징수관리(담당)</li> <li>• 위생감시계 폐지</li> <li>• 건축계획계 + 주택계 = 건축계획(담당)</li> <li>• 사서계 + 열람계 = 열람(담당)</li> </ul> </li> </ul>

연 대	변 천 과 정
98. 11. 1	<ul style="list-style-type: none"> <li>○ 신설(1계) <ul style="list-style-type: none"> <li>• 청사관리담당(→ 재무과)</li> </ul> </li> <li>○ 동 통 · 폐합 <ul style="list-style-type: none"> <li>▷ 21개동 → 18개동 <ul style="list-style-type: none"> <li>• 오륜동 → 부곡 3동으로 통합</li> <li>• 선동 + 두구동 → 선두구동</li> <li>• 노포동 → 청룡동으로 통합</li> </ul> </li> </ul> </li> </ul>
99. 7. 30	<ul style="list-style-type: none"> <li>○ 과 통합 (1과 감축) <ul style="list-style-type: none"> <li>건설행정과 + 건설과 = 건설과</li> </ul> </li> <li>○ 계 조정 <ul style="list-style-type: none"> <li>• 건설행정과 “광고물관리담당” → 재무과로 이관</li> <li>• 건설행정과 “기전담당” → 교통행정과로 이관</li> </ul> </li> <li>○ 과 명칭변경 <ul style="list-style-type: none"> <li>• 산업녹지과 → 지역경제과</li> </ul> </li> <li>○ 계 신설(1계) <ul style="list-style-type: none"> <li>• 청소년지도담당 (→ 문화공보과)</li> </ul> </li> </ul>
99. 10. 1	<ul style="list-style-type: none"> <li>○ 청룡동 → 청룡노포동으로 명칭변경</li> </ul>
99. 12. 16	<ul style="list-style-type: none"> <li>○ 금정문화회관 신설</li> </ul>
2000. 9.30	<ul style="list-style-type: none"> <li>○ 한시 기구 설치 <ul style="list-style-type: none"> <li>• 생활민원과 설치(2001. 6. 30까지)</li> </ul> </li> <li>○ 계통합 및 신설 <ul style="list-style-type: none"> <li>• 의료보장 + 직업안정 = 직업의료</li> <li>• 법무통계 → 법무, 조직통계</li> </ul> </li> <li>○ 과 및 담당 명칭변경 <ul style="list-style-type: none"> <li>건축과 → 허가민원과 <ul style="list-style-type: none"> <li>• 건축담당 → 일반건축담당</li> <li>• 건축계획담당 → 공동주택담당</li> </ul> </li> </ul> </li> </ul>

연 대	변 천 과 정
2000. 12. 29	<ul style="list-style-type: none"> <li>○ 교통행정과 담당 명칭변경               <ul style="list-style-type: none"> <li>• 운수지도담당 → 교통지도담당</li> <li>• 시설운영담당 → 교통운영담당</li> </ul> </li> </ul>
2001. 7. 1	<ul style="list-style-type: none"> <li>○ 한시기구 존속기한 연장               <ul style="list-style-type: none"> <li>• 생활민원과 (2001. 6. 30 → 2002. 12. 31)</li> </ul> </li> </ul>
2002. 7. 1	<ul style="list-style-type: none"> <li>○ 민원봉사와 병무담당 폐지</li> <li>○ 교통행정과 주차과장담당 신설</li> </ul>
2003. 1. 1	<ul style="list-style-type: none"> <li>○ 한시기구 존속기한 연장               <ul style="list-style-type: none"> <li>• 생활민원과(2002. 12. 31 → 2004. 6. 30까지)</li> <li>• 실업대책반(2002. 12. 31 → 2003. 12. 31까지)</li> <li>• 금정문화회관(2002. 12. 31 → 2003. 12. 31까지)</li> </ul> </li> <li>○ 기구조정 및 명칭변경 등               <ul style="list-style-type: none"> <li>기획감사실                   <ul style="list-style-type: none"> <li>• 법무담당 + 조직통계담당 = 조직법무담당</li> <li>• 대외협력담당 신설</li> </ul> </li> <li>총무과                   <ul style="list-style-type: none"> <li>• 진흥담당 → 구민협력담당</li> <li>• 전산담당 → 정보화담당</li> <li>• 통신담당 재무과로 이관</li> </ul> </li> <li>재무과 : 총무과에서 통신담당 이관</li> <li>세무과                   <ul style="list-style-type: none"> <li>• 세무1담당 → 재산·종토세담당</li> <li>• 세무2담당 → 취득·등록세담당</li> <li>• 세무3담당 → 주민·자동차세담당</li> </ul> </li> </ul> </li> </ul>

연 대	변 천 과 정
2003. 1. 1	<ul style="list-style-type: none"> <li>• 징수관리담당 → 세외수입담당</li> <li>사회복지과               <ul style="list-style-type: none"> <li>• 사회복지담당 + 생활보장담당 = 사회복지담당</li> <li>• 시설복지담당 신설</li> <li>• 여성복지담당 → 여성아동담당</li> </ul> </li> <li>환경위생과 수질관리담당 신설</li> <li>지역경제과               <ul style="list-style-type: none"> <li>• 연료담당 + 산업담당 = 산업담당</li> </ul> </li> <li>허가민원과 → 건축과</li> <li>보건소 서무과 → 서무행정과</li> </ul>
2003. 7. 7	<ul style="list-style-type: none"> <li>○ 담당 추가 설치(3개 담당)               <ul style="list-style-type: none"> <li>• 교통행정과 교통지도담당 분리                   <ul style="list-style-type: none"> <li>-운수지도담당, 주차지도담당</li> </ul> </li> <li>• 건축과 재개발담당 신설</li> <li>• 생활민원과 광고물담당 분리                   <ul style="list-style-type: none"> <li>-광고물1담당, 광고물2담당</li> </ul> </li> </ul> </li> </ul>
2003.12.30	<ul style="list-style-type: none"> <li>○ 직제 명칭변경(3과 명칭변경) 및 직제조정               <ul style="list-style-type: none"> <li>• 민원봉사과 → 민원정보화과</li> <li>• 지 적 과 → 토지관리과</li> <li>• 생활민원과 → 도시관리과</li> <li>• 총무과 : 민원봉사과에서 민방위담당 이관</li> <li>• 민원정보화과 : 총무과에서 정보화담당 이관</li> </ul> </li> <li>○ 담당 추가 설치(5개담당)               <ul style="list-style-type: none"> <li>• 기획감사실 구정개발담당 신설</li> <li>• 민원정보화과 문서정보담당 신설</li> <li>• 사회복지과 고용안정담당 신설</li> <li>• 보건소 예방의약담당 분리                   <ul style="list-style-type: none"> <li>- 의약담당, 방역담당</li> </ul> </li> <li>• 총무과 실업대책반 폐지</li> </ul> </li> </ul>

연 대	변 천 과 정
2004. 7. 9	<ul style="list-style-type: none"> <li>• 기획담당 → 기획·혁신담당</li> </ul>
2005. 2. 7	<ul style="list-style-type: none"> <li>○ 도시관리과 폐지</li> <li>○ 도시안전과 신설</li> <li>○ 담당신설(7개 담당) <ul style="list-style-type: none"> <li>-직원복지, 여성정책, 문화재관리팀, 과표평가, 통합조사 하천관리, 건강증진</li> </ul> </li> <li>○ 담당폐지(11개 담당) <ul style="list-style-type: none"> <li>-대외협력, 청소년지도, 통신, 고용안정, 수질관리, 위생지도, 운수지도, 보상, 광고물2, 기전, 검사</li> </ul> </li> <li>○ 담당 명칭변경(7개 담당) <ul style="list-style-type: none"> <li>• 구정개발 → 정책개발,    • 행    정 → 자치행정</li> <li>• 재산·종토세 → 재산세,    • 여성아동 → 아동복지</li> <li>• 방    재 → 재난관리,    • 가로정비 → 복구지원</li> </ul> </li> </ul>
2005. 7. 1	<ul style="list-style-type: none"> <li>○ 담당 추가 설치(3개 담당) <ul style="list-style-type: none"> <li>• 기획감사실 혁신담당 신설</li> <li>• 문화공보과 체육청소년담당 신설</li> <li>• 환경위생과 공중위생담당 신설</li> </ul> </li> <li>○ 담당 명칭변경(3개 담당) <ul style="list-style-type: none"> <li>• 기획혁신담당 → 기획담당</li> <li>• 구민협력담당 → 구민지원담당</li> <li>• 위생관리담당 → 공중위생담당</li> </ul> </li> </ul>
2006. 1. 2	<ul style="list-style-type: none"> <li>○ 행정혁신실 신설</li> <li>○ 직제 명칭변경(3 실·과 명칭변경) <ul style="list-style-type: none"> <li>• 기획감사실 → 기획예산실</li> <li>• 문화공보과 → 문화예술과</li> <li>• 민원정보화과 → 민원봉사과</li> </ul> </li> </ul>



연 대	변 천 과 정
2006. 7. 1	<ul style="list-style-type: none"> <li>○ 담당신설(13개담당)               <ul style="list-style-type: none"> <li>- 조직분권, 회계제도개선, 통신, 청소지도, 기초생활보장, 수질관리, 기업지원, 산림방재, 가로정비, 기전, 주차단속, 시설관리, 시설</li> </ul> </li> <li>○ 복지지원과 신설</li> <li>○ 담당신설(구청) : 복지연계담당, 자활고용담당 (동) : 주민생활담당</li> <li>○ 명칭변경(구청) : 사회산업국 → 주민생활지원국 사회복지과 → 주민생활지원과 (동) : 주무 → 행정민원담당</li> <li>○ 고용관련업무조정(지역경제과 → 복지지원과)</li> </ul>
2007. 1. 1	<ul style="list-style-type: none"> <li>○ 직제 조정               <ul style="list-style-type: none"> <li>▷ 행정혁신실 : 폐지</li> <li>▷ 경제진흥실 : 신설</li> <li>▷ 문화예술과 → 문화공보과</li> <li>▷ 지역경제과 → 농업녹지과</li> </ul> </li> <li>○ 담당 신설 (8개)               <ul style="list-style-type: none"> <li>- 혁신분권, 상공, 정책개발, 기초생활, 장애인복지, 녹지, 공원, 농업행정</li> </ul> </li> <li>○ 담당 명칭변경               <ul style="list-style-type: none"> <li>- 문화관광 → 문화예술, 청소년 → 보육청소년</li> <li>문화재관리 → 관광문화재, 민원 → 통합민원</li> <li>복지기획 → 복지행정, 시설복지 → 노인복지</li> <li>산림관리 → 산림</li> </ul> </li> </ul>

연 대	변 천 과 정
2007. 1. 1	<ul style="list-style-type: none"> <li>○ 담당 폐지 (9개) <ul style="list-style-type: none"> <li>- 지역전략사업, 행정혁신, 조직분권, 여성정책 복지연계, 통합조사(Ⅱ), 아동보육, 산업, 조경,</li> </ul> </li>   <li>○ 담당 조정 <ul style="list-style-type: none"> <li>- 행정혁신실 “감사” → 기획예산실로 이관</li> <li>- 행정혁신실 “공보” → 문화공보과로 이관</li> <li>- 기획예산실 “정보화” → 민원봉사과로 이관</li> <li>- 문화예술과 “광고물” → 도시안전과로 이관</li> <li>- 복지지원과 “자활고용” → 주민생활지원과로 이관</li> <li>- 지역경제과 “기업지원” → 경제진흥실로 이관</li> </ul> </li> </ul>

### 3. Changes of Organization

YEAR	PROCESS OF CHANGES
88. 1. 1	○ Organized according to newly Established Geumjeong gu - 10 Departments 31 Sections 1 Citizen's Request Office
88. 1. 25	○ Family Welfare Department Established - 2 Sections
88. 5. 1	○ Regulations of Self - Government District and Regulations of Division was Declared - 11 Departments 33 Sections 20 Dongs 1 Citizen's Request Office ○ Health Center Established - 3 Sections
88. 6. 9	○ Amendment of Regulations According to Practising Self - Government - 1 Office 13 Departments 48 Sections 1 Citizen's Request Office 20 Dongs ○ Environmental Management was Revised to Social Affairs Department
88. 8. 20	○ Sections in General Affairs Department was Rearranged
88. 10. 5	• Administration Section → General Affairs Section • Dong Administration → Administration Section
89. 3. 10	○ Bureau System Established - 2 Bureaus (General Affairs, City) ○ New Sections - Wholesome Life Sections, Development Administration Section ※ Citizen's Request Office was Abolished
89. 4. 1	○ Rearrangement of Organization - Unification and Established Sections • Statistics Sections → Software Statistics Section • Culture Section, Public Information → Cultural Information Section • Evaluation Section, Tax-Examination Section → Evaluation Examination Section ※ Newly Established Section - Management Machinery & Electricity
89. 7. 10	○ Organization Enforcement - Medical Security Section in Social Affairs Department Established
89. 9. 1	○ Revised Regulation of Self- Government District • Water Service Department → Affiliated to Water Supply Industry Head Quarter

YEAR	PROCESS OF CHANGES
89. 9. 1	<ul style="list-style-type: none"> <li>○ Enforcement of Environmental Preservation in the District               <ul style="list-style-type: none"> <li>• Environment Control Department → Environmental Protection Department Sanitation Department</li> </ul> </li> <li>○ Revised Title of Sections               <ul style="list-style-type: none"> <li>• Environmental Sanitation Section → Public Sanitation Section</li> <li>• Transportation Section → Traffic Administration Section</li> </ul> </li> </ul>
89. 9. 30	<ul style="list-style-type: none"> <li>○ Enforcement of Manpower in Self- Government Organizations               <ul style="list-style-type: none"> <li>• Construction Affairs Department → Construction Affairs Department, Urban Development Department</li> </ul> </li> </ul>
90. 2. 1	<ul style="list-style-type: none"> <li>○ Enforcement of Organizations by Performance of Land Public Concept               <ul style="list-style-type: none"> <li>• Land Management Department Newly Established</li> </ul> </li> </ul>
90. 5. 25	<ul style="list-style-type: none"> <li>○ Enforcement of Sanitation Supervision in the District               <ul style="list-style-type: none"> <li>• Public Sanitation Department → Sanitation Supervision Section Established</li> </ul> </li> </ul>
90. 8. 16	<ul style="list-style-type: none"> <li>○ Enforcement of Athletic Juvenile Administration               <ul style="list-style-type: none"> <li>• "Wholesome Life Section" in General Affairs Department → "Athletic Juvenile Section"</li> </ul> </li> </ul>
90. 10. 20	<ul style="list-style-type: none"> <li>○ "Communication Software Section" Established in General Affairs Department, "Management Section" Abolished</li> </ul>
91. 3. 20	<ul style="list-style-type: none"> <li>○ "Advertising Matter Management Section" Established in Urban Development Department</li> </ul>
91. 4. 15	<ul style="list-style-type: none"> <li>○ Official Organization of Gu-Assembly Established</li> </ul>
91. 6. 25	<ul style="list-style-type: none"> <li>○ Culture and Public Information Chamber Established → Culture Section, Public Information Section</li> </ul>
91. 7. 1	<ul style="list-style-type: none"> <li>○ Regional Transportation Department Established</li> </ul>
91. 10. 4	<ul style="list-style-type: none"> <li>○ Special Team for Planning &amp; Inspection Department Established</li> </ul>
92. 1. 15	<ul style="list-style-type: none"> <li>○ Social Industry Bureau Established</li> </ul>
92. 5. 28	<ul style="list-style-type: none"> <li>○ Wastes Management Department Newly Established</li> </ul>
92. 9. 1	<ul style="list-style-type: none"> <li>○ Magnified Administrative Dongs Divided (Bugok 1 Dong → Bugok 1, 4 Dong)</li> </ul>
92. 9. 21	<ul style="list-style-type: none"> <li>○ Regulation Revising(Promotion) Assembly Department → Assembly Official Bureau</li> </ul>
92. 10. 20	<ul style="list-style-type: none"> <li>○ "Sewage Management Section" Established in Construction Affairs Department</li> </ul>

YEAR	PROCESS OF CHANGES
92. 12. 30	<ul style="list-style-type: none"> <li>○ Regulation Revised <ul style="list-style-type: none"> <li>• “Administrative Management Section” in Planning &amp; Inspection Department → Administrative Statistics Section</li> <li>• “Statistics Section” in Planning &amp; Inspection Department Abolished</li> <li>• “Traffic Control Section 2” in Regional Transportation Department Established</li> </ul> </li> </ul>
93. 1. 15	○ “Examination Section” in Health Center Established
93. 3. 10	○ “Housing Section” in Building Construction Department Established
93. 5. 4	<ul style="list-style-type: none"> <li>○ “Civil Request Section” in Citizens Affairs Department - Revised to “Civil Request System Section”</li> <li>○ “Civil Request Handling Section” in Citizen Affairs Department Established</li> <li>○ “Athletic Juvenile Section” in General Affairs Department and “New Community Section” Combined</li> </ul>
93. 6. 30	○ Expire of “Special Control Team” Abolished
93. 7. 16	<ul style="list-style-type: none"> <li>○ Regulation Revised <ul style="list-style-type: none"> <li>• Land Register Division and Land Management Division Combined → Land Register Division</li> <li>• Tax Section 3 → Revised to Gu Tax Section</li> <li>• “Advertising Management Section” in Urban Development Department Abolished</li> <li>• Parks and Greenery Department Established</li> <li>• “Environmental Patrol Section” in Planning &amp; Inspection Office Chamber Established</li> <li>• “New Community Section” in General Affairs Department → “Promotion Section”</li> </ul> </li> </ul>
94. 10. 1	<ul style="list-style-type: none"> <li>○ “Public Impost Section” in Citizen Affairs Department Abolished ※ Due to Separation of General Impost Department</li> </ul>
95. 2. 3	<ul style="list-style-type: none"> <li>○ “Civil Request System Section” + “Civil Request Handling Section” in Citizens Affairs Department-Combined to “Civil Request Section”</li> <li>○ “Recycling Section” in Wastes Management Department Established</li> </ul>
95. 3. 29	<ul style="list-style-type: none"> <li>○ Enforcement of Manpower in Self-Local Tax Organization (Extension in 2 Section and Revise to Section) <ul style="list-style-type: none"> <li>Original : Tax Section 1, Tax Section 2, Gu Tax Section, Non-payment Regulation Section, Non-tax Revenues Section(5 Sections)</li> <li>Change : Tax Levy Section 1, Tax Levy Section 2, Tax Examination Section, Tax Collection Section 1, Tax Collection Section 2, Non- payment Regulation Section, Non-tax Revenues Section(7 Sections)</li> </ul> </li> </ul>

YEAR	PROCESS OF CHANGES
96. 1. 3	<ul style="list-style-type: none"> <li>○ Regulation Revised <ul style="list-style-type: none"> <li>• Civil Defense Department → Revised to "Civil Defense and Disaster Management Department"</li> <li>• "Disaster Management Section" in Civil Defense and Disaster Management Department Established</li> </ul> </li> </ul>
96. 1. 25	<ul style="list-style-type: none"> <li>○ Regulation Revised <ul style="list-style-type: none"> <li>• Culture and Public Information → Revised to "Culture and Tourism Department"</li> <li>• Citizens Affairs Department → Revised to "Civil Service Center"</li> <li>• Social Affairs Department → Revised to "Social Welfare Department"</li> <li>• Wastes Management Department → Revised to "Wastes Administration Department"</li> <li>• "Parks and Greenery Department" and "Regional Economic Affairs Department" Combined → Industry and Greenery Department</li> <li>• Regional Transportation Department → Revised to Transportation Administration Department</li> <li>• Construction Administration Department Established <ul style="list-style-type: none"> <li>"Construction Administration Section" Transfer of Jurisdiction from Construction Department</li> <li>"Compensation Section" in Construction Administration Department Established</li> <li>"Advertisement Management Section" in Construction Administration Department Established</li> </ul> </li> <li>• Construction Affair Department <ul style="list-style-type: none"> <li>Original : Construction Administration Section, Civil Engineering Section, Electric Motor Section, Sewage Management Section</li> <li>Change : Civil Engineering Section 1, Civil Engineering Section 2, Electric Motor Section</li> </ul> </li> <li>• "Environment Patrol Section" in Planning &amp; Inspection Combined Inspection Section</li> <li>• "Culture Section" in Culture and Tourism Department → Revised to Culture and Tourism Section</li> <li>• "Managing Property Section" in Finance Department → Revised to "Property Management Section"</li> </ul> </li> </ul>

YEAR	PROCESS OF CHANGES
96. 1. 25	<ul style="list-style-type: none"> <li>• Tax Affairs Department               <ul style="list-style-type: none"> <li>Original : Tax Levy Section 1, Tax Levy Section 2, Tax Examination Section, Tax Collection Section 1, Tax Collection Section 2, Non-Payment Regulation Section, Non-tax Revenues Section</li> <li>Change : City Tax Section1, City Tax Section2, Gu Tax Section, Tax Examination Section, Tax Collection Section, Non - Payment Regulation Section, Non-tax Revenues Section</li> </ul> </li> <li>• "Social Affairs Section" in Social Welfare Department → Revised to "Social Welfare Section"</li> <li>• "Wastes Administration Section 1" in Wastes Administration Department → Revised to "Wastes Administration Section"</li> <li>• "Wastes Administration Section 2" in Wastes Administration Department → Revised to "Sewage Purification Section"</li> <li>• "Transportation Administration Section 2" in Transportation Administration Department combined → "Transportation Administration Section"</li> <li>• "Transportation Guidance Direction Section 2" in Transportation Administration Department → Revised to "Traffic(service) Direction Section"</li> <li>• "Facilities Operation Section" in Transportation Administration Department Established</li> <li>• "Urban Maintenance Section" in Urban Development Department combined → "Urban Development Section"</li> </ul>
96. 6. 10	<ul style="list-style-type: none"> <li>○ "Gas Safety Section" in Regional Economic Affairs Department Established</li> <li>○ "Safety Guidance Section" in Civil Defense and Disaster Management Department Established</li> <li>○ "Education &amp; Training Section" in Civil Defense and Disaster Management Department combined Civil Defense Section</li> </ul>
96. 10. 10	<ul style="list-style-type: none"> <li>○ Geumjeong Library Established</li> <li>○ "Real estates Management Section" in Land Registration Department Established</li> </ul>
96. 11. 10	<ul style="list-style-type: none"> <li>○ "Electronic Calenlation Section" General Affairs Department Established</li> </ul>
97. 1. 1	<ul style="list-style-type: none"> <li>○ Planning Office(class 4) Established and each Manager Appointed as follows → Manager of Planning and Inspection, Manager of Finance, Manager of Cultural and Public Information</li> </ul>

YEAR	PROCESS OF CHANGES
	<ul style="list-style-type: none"> <li>○ The place of Department Revised → Civil Request Department from the Office of Civil Service to General Affairs Land Registration Department from City Bureau to General Affairs Bureau</li> <li>○ Sections Unification Law Affairs Section and Administrative Statistics Section in the Office of Management of Planning and Inspection reorganized to the Section of Law Affairs Statistics</li> <li>○ The title of Sections revised Section 1 of the City Tax in the Tax Department → Tax Management Section Section 2 of the City Tax → Section 1 of Tax Affairs Ku Tax Section → Section 2 of Tax Affairs Tax Inspection Section → Section 3 of Tax Affairs Tax Collection Section → Tax Collection and Management Section</li> </ul>
97. 6. 10	<ul style="list-style-type: none"> <li>○ Council Office increased Council Affairs Section(1Section) → Council Administration Section and Council Affairs Section(2 Sections)</li> </ul>
97. 10. 1	<ul style="list-style-type: none"> <li>○ The title of Sections revised Administration Section in the Department of Social Welfare-Employment Section</li> <li>○ Abolition and Integration of Office and Bureau (Abolished 1 bureau) Planning Office+General Affair Bureau → General Affair Bureau <ul style="list-style-type: none"> <li>• Manager of Planning and Inspection → Planning and Inspection Office ▷ Attached to Vice-chief of the Ward Office</li> <li>• Manager of Finance → Finance Section ▷ Attached to General Affair Bureau</li> <li>• Manager of Culture and Public Information → Culture and Public Information Section ▷ Attached to General Affair Bureau.</li> </ul> </li> </ul>
98. 10. 1	<ul style="list-style-type: none"> <li>○ Abolition &amp; Integration of Section(Reduction of 4 Section) <ul style="list-style-type: none"> <li>• Social Welfare Section + Domestic Welfare Section → Social Welfare Section</li> <li>• Environmental Protection Section + Sanitation Section → Environmental Sanitation Section</li> <li>• City Development Section + Construction Section → Construction Section</li> <li>• Abolished Civil Defense Disaster Control Section</li> </ul> </li> </ul>



YEAR	PROCESS OF CHANGES
	<ul style="list-style-type: none"> <li>○ Abolition and Integration of Sub Section(6 Sub Sections) <ul style="list-style-type: none"> <li>• Land Management Sub Section + Land Price Invest Sub Section = Under Charge of Land Administration</li> <li>• Safety Guide Sub Section + Disaster Management Sub Section = Under Charge of Disaster Management</li> <li>• Levy Management Sub Section + None Tax Income Sub Section = Under Charge of Levy Management</li> <li>• Abolished Hygienic Monitor Sub Section</li> <li>• Construction Planning sub Section + Housing Sub Section = Under Charge of Construction Planning Section</li> <li>• Library Sub Section + Perusal Sub Section = Under Charge of Perusal</li> </ul> </li> <li>○ Newly Established (1 Sub Section) <ul style="list-style-type: none"> <li>• Office Building Management(→ Finance Section)</li> </ul> </li> </ul>
98. 11. 1	<ul style="list-style-type: none"> <li>○ Abolition and Integration of "Dong" <ul style="list-style-type: none"> <li>▷ 21 Dong → 18 Dong <ul style="list-style-type: none"> <li>• Oryun Dong → Integrated to "Bugok" 3 Dong</li> <li>• "Seon" Dong + "Dugu" Dong → "SeonDugu" Dong</li> <li>• "Nopo" Dong → Integrated to "Cheongnyong" Dong</li> </ul> </li> </ul> </li> </ul>
99. 7. 30	<ul style="list-style-type: none"> <li>○ Integration of Section (abolition 1 section) <ul style="list-style-type: none"> <li>• Construction Management Section + Construction Section = Construction Section</li> </ul> </li> <li>○ Adjustment of Subsection <ul style="list-style-type: none"> <li>• Construction Management Section, " Advertisement Article Management Subsection" → Under charge of Finance Section</li> <li>• Construction Management Section, "Electric Generation Subsection" → Under charge of Transportation Administration Department</li> </ul> </li> <li>○ Change of Section Title <ul style="list-style-type: none"> <li>Industry Greens Section → Regional Economic Affairs Section</li> </ul> </li> <li>○ Newly established (1 sub section) - Juvenile managent (→ Culture and public information section)</li> </ul>
99. 10. 1	<ul style="list-style-type: none"> <li>○ Cheongnyong Dong → revised to "CheongnyongNopo Dong"</li> </ul>
99. 12. 16	<ul style="list-style-type: none"> <li>○ The new establishment of the Geumjeong Cultural Center</li> </ul>
2000. 9.30	<ul style="list-style-type: none"> <li>○ The establishment of a temporary organization <ul style="list-style-type: none"> <li>• The Living Service Division(Until June 30, 2001)</li> </ul> </li> <li>○ The incorporation and new establishment of the Section <ul style="list-style-type: none"> <li>• The Medicare + the job Security = The job Medicare Section</li> <li>• The Legal Statistics→The Legal Affairs &amp; Organizational Statistics Section</li> </ul> </li> </ul>

YEAR	PROCESS OF CHANGES
2000. 9. 30	<ul style="list-style-type: none"> <li>○ The name change of Division and Section</li> </ul>
	<p>The Construction Division → The Liveries Service Division</p>
	<ul style="list-style-type: none"> <li>• Construction Section → General Construction Section</li> </ul>
	<ul style="list-style-type: none"> <li>• Construction Planning Section → Tenement Housing Section</li> </ul>
2000. 12. 29	<ul style="list-style-type: none"> <li>○ The name change of a section in charge of Traffic Administration</li> </ul>
	<ul style="list-style-type: none"> <li>• Division</li> </ul>
	<ul style="list-style-type: none"> <li>• Transportation Guidance Section → Traffic Guidance Section</li> </ul>
	<ul style="list-style-type: none"> <li>• Facilities Management Section → Traffic Management Section</li> </ul>
2001. 7. 1	<ul style="list-style-type: none"> <li>○ The extension of the duration period of the limited-timed organization</li> </ul>
	<ul style="list-style-type: none"> <li>• Living Civil Service Division (2001. 6. 30 → 2002. 12. 31)</li> </ul>
2002. 7. 1	<ul style="list-style-type: none"> <li>○ In charge of Military Affairs of Civil Petition Secton is abolished.</li> </ul>
	<ul style="list-style-type: none"> <li>○ In charge of Charging Parking Cars of Traffic Administraion</li> </ul>
	<p>Section is newly established.</p>
2003. 1. 1	<ul style="list-style-type: none"> <li>○ Extension of the duration of the limited organization</li> </ul>
	<ul style="list-style-type: none"> <li>• Living Civil Service Department(2002.12.31 → 2003.12.31)</li> </ul>
	<ul style="list-style-type: none"> <li>• Unemployment countermeasure Section(2002.12.31 → 2003.12.31)</li> </ul>
	<ul style="list-style-type: none"> <li>• Geumjeong Cultural Center(2002..12.31 → 2003.12.31)</li> </ul>
	<ul style="list-style-type: none"> <li>○ Rearrangment of Organization &amp; revised Sections</li> </ul>
	<p>Planning &amp; Inspection Department</p>
	<ul style="list-style-type: none"> <li>• Legal Affairs Section &amp; Organization Statistics Section</li> </ul>
	<p>→ Organization Legal Affairs Section</p>
	<ul style="list-style-type: none"> <li>• New establishment of Exterior Cooperation Section</li> </ul>
	<p>General Affairs Department</p>
	<ul style="list-style-type: none"> <li>• Promotion Section → citizen Cooperation Section</li> </ul>
	<ul style="list-style-type: none"> <li>• Electronic Computer Section → Information Section</li> </ul>
	<ul style="list-style-type: none"> <li>• Communication Section transferred to Financial Management</li> </ul>
	<p>Department from General Affairs Department</p>
	<p>Tax Affairs Department</p>
	<ul style="list-style-type: none"> <li>• Section 1 of Tax Affairs → Property &amp; General load Tax Section</li> </ul>
	<ul style="list-style-type: none"> <li>• Section 2 of Tax Affairs → Acquisition &amp; Registration Tax Section</li> </ul>
	<ul style="list-style-type: none"> <li>• Section 3 of Tax Affairs → citizen &amp; Automobile Tax Section</li> </ul>

YEAR	PROCESS OF CHANGES
2003. 1. 1	<ul style="list-style-type: none"> <li>• Tax Collection Management Section → Other Revenue Section</li> </ul> Social Welfare Department <ul style="list-style-type: none"> <li>• Social Welfare section &amp; Living Security Section → Social Welfare Section</li> <li>• New establishment of Facilities Welfare Section</li> <li>• Women's Welfare Section → Women's &amp; children section</li> </ul> New establishment of water Quality Management Section in Environmental Sanitation Department Regional Economic Affairs Department <ul style="list-style-type: none"> <li>• Fuel section &amp; Industry section → Industry section</li> </ul> Liveries Service Department → Building Construction Department General Affairs Section in Health Center → General Affairs Administration Section
2003. 7. 7	○ Newly established 3 sections <ul style="list-style-type: none"> <li>• Traffic Guidance Section in Traffic Administration Department → Transportation Guidance Section, Parking Guidance Section</li> <li>• New establishment of Re-development Section in the Construction Department</li> <li>• Advertisement Section in the Living Service Department → Advertisement Section 1, Advertisement Section 2.</li> </ul>
2003. 12. 30	○ Revised Organizational Designations <ul style="list-style-type: none"> <li>• Civil Affairs Service Department → Civil Affairs Information Department</li> <li>• Land Registration Department → Land Management Department</li> <li>• Livelihood Civil Affairs Department → Urban Management Department</li> <li>• Civil Defence Section transferred to General Affairs Department from Civil Affairs Information Department</li> <li>• Information Section transferred to Civil Affairs Information Department from General Affairs Department</li> </ul>
2004. 7. 9	<ul style="list-style-type: none"> <li>• Planning Sec. → Planning &amp; Innovation Sec.</li> </ul>

YEAR	PROCESS OF CHANGES
2005. 2. 7	<ul style="list-style-type: none"> <li>○ Urban Management Dept. Abolished</li> <li>○ City Safety Dept. Established</li> <li>○ Newly Established (7 Sections) <ul style="list-style-type: none"> <li>-Welfare of Civil Servants, Women's Policy, Cultural Assets Management, Tax Assessment, General Survey, River Management, Health Promotion</li> </ul> </li> <li>○ Abolished (11 Sections) <ul style="list-style-type: none"> <li>-International Relations, Youth Guidance, Communication, Job Safety, Water Quality Management, Sanitary Guidance, Traffic Direction Service, Compensation, Advertisement 2, Electric Generation, Inspection</li> </ul> </li> <li>○ Change of Names <ul style="list-style-type: none"> <li>• District Development Sec. → Policy Development Sec.</li> <li>• Administration Sec. → Municipal Administration Sec.</li> <li>• Property &amp; General Load Tax Sec. → Property Tax Sec.</li> <li>• Women &amp; Children Sec. → Children Welfare Sec.</li> <li>• Disaster Prevention Sec. → Disaster Management Sec.</li> <li>• Roadside Management Sec. → Restoration Support Sec.</li> </ul> </li> </ul>
2005. 7. 1	<ul style="list-style-type: none"> <li>○ Newly Established (3 Sections) <ul style="list-style-type: none"> <li>• Innovation Sec. in Planning &amp; Inspection Dept.</li> <li>• Sports &amp; Youth Sec. in Culture and Information Dept.</li> <li>• Public Health Sec in Environmental Sanitary Dept.</li> </ul> </li> <li>○ Change of Names (3 Sections) <ul style="list-style-type: none"> <li>• Planning &amp; Innovation Sec. → Planning Sec.</li> <li>• Citizen Cooperation Sec. → Citizen Support Sec.</li> <li>• Sanitary Management Sec. → Public Health Sec.</li> </ul> </li> </ul>

YEAR	PROCESS OF CHANGES
2006. 1. 2	<ul style="list-style-type: none"> <li>○ Administrative Innovation Office. Established</li> <li>○ Revised Organizational Designation <ul style="list-style-type: none"> <li>• Planning and Inspection Dept.→ Planning and Budget office</li> <li>• Culture and Information Dept.→ Culture and Arts Division.</li> <li>• Civil Affairs Information Dept. → Civil Service Division</li> </ul> </li> <li>○ Newly Established Sections (13 sections) <ul style="list-style-type: none"> <li>- Decentralization Organization, Accounting System Improvement, Communication, Waste Management, Basic Living Security, Water Quality Management, Enterprise Support, Forest Disaster Prevention, Roadside Management, Electronic Generation, Parking, Facility Management, Facility</li> </ul> </li> </ul>
2006. 7. 1	<ul style="list-style-type: none"> <li>○ Newly Established Community Welfare Division</li> <li>○ Newly Established (District) : <ul style="list-style-type: none"> <li>Welfare Connection Sec, Self-Support Employment Sec.</li> <li>(Dong): Civil Living Sec.</li> </ul> </li> <li>○ Change of Section Title (District); Social Industry Bureau <ul style="list-style-type: none"> <li>→ Civil Living Support Bureau</li> <li>Social Welfare Dept.→ Community Service Division</li> <li>(Dong) Competent → Administration Civil Sec.</li> </ul> </li> <li>○ Rearranged Business related to Employment <ul style="list-style-type: none"> <li>(Regional Economic Affairs Dept. → Community Welfare Division).</li> </ul> </li> </ul>
2007. 1. 1	<ul style="list-style-type: none"> <li>○ Designation of The Organization <ul style="list-style-type: none"> <li>• Administrative Innovation Office : abolished</li> <li>• Economy Promotion Office : established</li> <li>• Culture Art Division→Culture Press Division</li> <li>• Local Economy Division→Agriculture Green of Land Division</li> </ul> </li> </ul>

YEAR	PROCESS OF CHANGES
2007. 1. 1	<ul style="list-style-type: none"> <li>○ Newly Established Sections (8 sections) <ul style="list-style-type: none"> <li>• Innovation Decentralization of authority, Business Directory, Development of the policy, Basis Life, Welfare of the handicapped, Green of land, Public garden, Agriculture Administration</li> </ul> </li> <li>○ Change of names sections (7 sections) <ul style="list-style-type: none"> <li>• Culture Sightseeing → Culture Arts</li> <li>• Youth → Childcare Youth</li> <li>• Cultural asset Administration → Sightseeing Cultural asset</li> <li>• Civil appeal → Unity civil appeal</li> <li>• Welfare Planning → Welfare Administration</li> <li>• Facilities Welfare → Old aged Welfare</li> <li>• Mountain Forest administration → Mountain Forest</li> </ul> </li> </ul>

YEAR	PROCESS OF CHANGES
2007. 1. 1	<ul style="list-style-type: none"> <li>○ Abolished (9 Sections) <ul style="list-style-type: none"> <li>• Local Strategy Enterprise</li> <li>• Administrative Innovation,</li> <li>• Organization Decentralization of authority,</li> <li>• Women's Policy</li> <li>• Welfare Connection,</li> <li>• Unity Investigation(Ⅱ)</li> <li>• Children Welfare</li> <li>• Industry</li> <li>• Andscape Architecture</li> </ul> </li>   <li>○ Designation <ul style="list-style-type: none"> <li>• "Inspectore" of Administrative Innovation Office → Planning Budget Office</li> <li>• "Press" of Administrative Innovation Office → Culture Press Division</li> <li>• "Informationalization" of Planning Budget Office → Civil Petition Division</li> <li>• "Advertising matter" of Culture Art Division → Urban Safety Division</li> <li>• "Self - support Employment" of Welfare Support Division → Community Service Division</li> <li>• "Enterprise Support" of Local Economy Division → Economy Promotion Office</li> </ul> </li> </ul>

## **II. 토지 및 기후**

▪ LAND AND CLIMATE ▪



# 1. 위 치

## Location

구 청 소 재 지  Location of Gu office	단  Extremity	경도와 위도의 극점 Extreme of longitude and latitude			연 장 거 리  Gross distance
		지 명  Name of place	극 점 Extreme		
			동 경 East longitude	북 위 North latitude	
부산광역시 금정구  부곡동 78번지  78. Bugok-dong,  Geumjeong-gu  Busan Metropolitan City	동 단 Eastern Extremity	회동동 산4-1번지 San4-1, Haedong-dong	129°08 ' 53 "	35°14 ' 49 "	동-서간 14.25km East-West Distance 14.25km
	서 단 Western Extremity	금성동 산1-1번지 San1-1, Geumseong-dong	129°02 ' 20 "	35°15 ' 24 "	
	남 단 Southern Extremity	서2동 244번지 244, Seo2-dong	129°06 ' 26 "	35°12 ' 20 "	남-북간 20.23km South-North Distance 20.23km
	북 단 Northern Extremity	두구동 산1번지 San1, Dugu-dong	129°06 ' 27 "	35°18 ' 36 "	

자 료 : 토지관리과

Source : Land Management Department

## 2. 행정 구역

### Area and Number of Administrative Units

연별 및 동별 Year & Dong	면적(km <sup>2</sup> ) Area	구 성 비(%) Composition	동 Dong		통 Tong	반 Ban
			법 정 동 명 Legal	행 정 동 명 Administrative		
2 0 0 3	65.18	100	13	18	380	2,175
2 0 0 4	65.19	100	13	18	271	1,679
2 0 0 5	65.20	100	13	18	278	1,732
2 0 0 6	65.28	100	13	18	275	1,707
<b>2 0 0 7</b>	<b>65.13</b>	<b>100</b>	<b>13</b>	<b>18</b>	<b>274</b>	<b>1,708</b>
서 1 동 Seo 1 - dong	0.36	100	서동	서1동	14	81
서 2 동 Seo 2 - dong	0.40	100	서동	서2동	15	97
서 3 동 Seo 3 - dong	0.62	100	서동	서3동	9	65
서 4 동 Seo 4 - dong	0.30	100	서동	서4동	9	57
금 사 동 Geumsa - dong	5.52	100	회동동, 금사동	금사동	15	97
부 곡 1 동 Bugok 1 - dong	0.71	100	부곡동	부곡1동	14	89
부 곡 2 동 Bugok 2 - dong	1.20	100	부곡동	부곡2동	18	135
부 곡 3 동 Bugok 3 - dong	8.16	100	부곡동	부곡3동	17	141
부 곡 4 동 Bugok 4 - dong	0.67	100	부곡동	부곡4동	16	113
장 전 1 동 Jangjeon 1 - dong	3.27	100	장전동	장전동	16	95
장 전 2 동 Jangjeon 2 - dong	2.07	100	장전동	장전2동	13	65
장 전 3 동 Jangjeon 3 - dong	0.68	100	장전동	장전3동	12	76
선 두 구 동 SeonDugu - dong	11.99	100	선동, 두구동	선두구동	10	24
청 룡 노 포 동 CheongnyongNopo - dong	10.92	100	청룡동, 노포동	청룡노포동	11	63
남 산 동 Namsan - dong	3.64	100	남산동	남산동	35	182
구 서 1 동 Guseo 1 - dong	3.05	100	구서동	구서1동	17	117
구 서 2 동 Guseo 2 - dong	3.18	100	구서동	구서2동	30	201
금 성 동 Geumseong - dong	8.40	100	금성동	금성동	3	10

자 료 : 총 무 과

Source : General Affairs Department

### 3. 토지 지목별 현황

#### Area of Land Category

(단위 : m<sup>2</sup>)(Unit : m<sup>2</sup>)

연별 및 동별 Year & Dong	계 Total	전 Dry paddy	답 Rice paddy	과수원 Orchard	목장용지 Pasture	임 야 Forest field	광천지 Mineral spring site
2 0 0 3	65,179,775.1	1,009,981.0	3,902,264.0	-	1,968.0	41,816,052.0	-
2 0 0 4	65,197,324.4	1,009,367.0	3,897,267.0	-	1,968.0	41,790,768.0	-
2 0 0 5	65,200,641.0	1,005,310.0	3,872,236.0	-	1,968.0	41,635,135.0	-
2 0 0 6	65,279,490.0	992,109.0	3,797,385.0	-	1,968.0	41,638,189.3	-
<b>2 0 0 7</b>	65,128,736.7	982,985.0	3,785,519.0	-	1,968.0	41,412,837.3	-
서 동 Seo - dong	1,680,841.5	4,720.0	11,502.0	-	-	456,660.0	-
금 사 동 Geumsa- dong	1,502,166.0	5,871.0	8,525.0	-	-	597,903.0	-
회 동 동 Hoedong-dong	4,018,908.3	117,472.0	117,298.0	-	-	2,780,273.0	-
오 룬 동 Oryun - dong	6,779,624.0	26,583.0	145,667.0	-	-	4,684,399.0	-
부 곡 동 Bugok - dong	3,958,232.4	13,873.0	14,134.0	-	1,968.0	1,614,224.3	-
장 전 동 Jangjeon- dong	6,014,665.5	2,547.0	39,016.0	-	-	3,875,075.0	-
선 동 Seon - dong	5,741,388.0	113,430.0	671,796.0	-	-	3,298,658.0	-
두 구 동 Dugu - dong	6,253,595.0	302,878.0	1,433,547.0	-	-	3,292,106.0	-
노 포 동 Nopo - dong	4,827,779.0	149,640.0	540,675.0	-	-	2,575,493.0	-
청 룡 동 Cheongnyong-dong	6,079,857.8	74,239.0	167,381.0	-	-	5,165,146.0	-
남 산 동 Namsan - dong	3,639,433.8	43,136.0	93,076.0	-	-	1,950,920.0	-
구 서 동 Guseo - dong	6,234,583.4	6,608.0	70,202.0	-	-	3,874,195.0	-
금 성 동 Geumseong-dong	8,397,662.0	121,988.0	472,700.0	-	-	7,247,785.0	-

자 료 : 토지관리과

주 : 법정동임.

Source : Land Management Department

Note : Dong = Legal Dong.

### 3. 토지 지목별 현황 (계속)

#### Area of Land Category (Cont'd)

(단위 : m<sup>2</sup>)(Unit : m<sup>2</sup>)

연별 및 동별 Year & Dong	염전 Saltern	대지 Building land	공장용지 Factory site	학교용지 School site	주차장 Parking lot	주유소용지 Service station site	창고용지 Warehouse site
2 0 0 2	-	6,743,940.8	527,012.0	975,167.2	-	-	1,282.2
2 0 0 3	-	6,730,103.8	528,722.1	977,565.2	20,419.7	40,288.4	13,813.1
2 0 0 4	-	6,741,248.2	529,007.8	998,793.5	23,925.1	39,418.4	14,420.6
2 0 0 5	-	6,755,305.5	529,223.0	999,932.5	25,221.6	39,418.4	14,913.6
2 0 0 6	-	6,761,167.5	539,100.2	1,044,055.4	28,006.0	39,789.4	14,745.4
2 0 0 7	-	6,810,009.6	539,882.1	1,090,697.6	31,316.2	39,789.4	14,745.4
서동 Seo - dong	-	802,269.3	-	102,628.2	7,390.4	1,726.2	-
금사동 Geumsa - dong	-	309,148.8	304,651.5	14,778.0	1,540.0	7,533.5	-
회동동 Hoedong - dong	-	184,076.2	110,032.1	12,936.5	309.8	3,346.0	12,211.4
오륜동 Oryun - dong	-	67,668.0	-	-	-	-	-
부곡동 Bugok - dong	-	1,403,218.0	12,457.9	278,537.3	8,146.2	12,550.5	753.6
장전동 Changjeon - dong	-	1,160,314.5	430.0	452,549.6	7,746.2	504.0	137.2
선동 Seon - dong	-	62,061.0	-	-	-	-	99.0
두구동 Dugu - dong	-	268,698.0	36,102.0	8,688.0	-	-	98.0
노포동 Nopo - dong	-	111,829.0	-	-	-	575.0	-
청룡동 Cheongnyong - dong	-	271,027.6	-	16,884.6	-	1,044.0	-
남산동 Namsan - dong	-	891,429.7	-	76,727.6	1,778.3	6,500.7	1,239.3
구서동 Guseo - dong	-	1,193,666.5	76,208.6	119,657.8	4,405.3	6,009.5	206.9
금성동 Geumseong-dong	-	84,603.0	-	7,310.0	-	-	-

자료 : 토지관리과

주 : 법정동임

1) 도랑

2) 저수지, 웅덩이

Source : Land Management Department

Note : Dong = Legal Dong.

1) Ditch

2) Reservoir and pool

### 3. 토지 지목별 현황 (계속)

#### Area of Land Category (Cont'd)

(단위 : m<sup>2</sup>)(Unit : m<sup>2</sup>)

연별 및 동별 Year & Dong	도 로 Road	철도용지 Railway	제 방 Bank	하 천 River	구 거 <sup>1)</sup> Ditch	유 지 <sup>2)</sup> Marsh	수도용지 Water R.E.S
2 0 0 2	3,220,516.4	268,398.0	16,240.0	1,640,446.7	749,483.6	68,706.0	2,047,498.0
2 0 0 3	3,274,675.4	268,398.0	25,357.0	1,634,335.7	747,129.6	64,660.0	2,049,382.1
2 0 0 4	3,284,898.7	268,398.0	25,357.0	1,634,335.7	749,271.6	64,660.0	2,049,382.1
2 0 0 5	3,288,950.3	268,398.0	25,357.0	1,634,378.7	751,184.6	64,660.0	2,049,382.1
2 0 0 6	3,403,089.7	268,398.0	25,357.0	1,630,596.0	750,235.6	63,289.0	2,048,816.1
2 0 0 7	3,431,511.5	268,398.0	25,357.0	1,619,011.7	749,828.6	63,289.0	2,048,816.1
서 동 Seo - dong	262,502.5	-	-	-	14,381.8	-	5,009.0
금 사 동 Geumsa - dong	173,392.6	-	-	47,246.0	10,109.5	-	2,787.0
회 동 동 Hoedong - dong	185,910.2	-	2,432.0	247,528.0	22,580.0	2,211.0	149,899.0
오 룬 동 Oryun - dong	152,180.0	-	-	290,810.0	99,980.0	3,931.0	1,285,604.0
부 곡 동 Bugok - dong	439,508.7	183.0	820.0	48,114.5	48,500.6	-	126.0
장 전 동 Jangjeon-dong	334,511.0	-	2,156.0	61,592.6	29,142.4	5,221.0	-
선 동 Seon - dong	234,230.0	-	-	314,883.0	77,237.0	6,750.0	492,106.0
두 구 동 Dugu - dong	178,574.0	-	7,050.0	366,584.0	121,011.0	27,686.0	-
노 포 동 Nopo - dong	387,580.0	268,215.0	12,835.0	83,806.0	91,995.0	10,082.0	7,608.0
청 룡 동 Cheongnyong-dong	144,941.1	-	-	41,662.0	29,186.4	-	105,548.0
남 산 동 Namsan - dong	302,792.7	-	64.0	35,922.4	55,948.7	7,356.0	97.0
구 서 동 Guseo - dong	563,616.7	-	-	53,439.2	41,658.2	2.0	32.1
금 성 동 Geumseong-dong	71,772.0	-	-	27,424.0	108,098.0	50.0	-

자 료 : 토지관리과  
주 : 법정동임.

Source : Land Management Department

Note : Dong = Legal Dong.

### 3. 토지 지목별 현황 (계속)

#### Area of Land Category (Cont'd)

(단위 : m<sup>2</sup>)(Unit : m<sup>2</sup>)

연별 및 동별 Year & Dong	공 원 Park	체육용지 Sporting facilities site	유원지 Recreation area	종교용지 Religious site	사 적 지 Historical site	묘 지 Garve yard	잡 종 지 Miscellaneous area
2 0 0 3	65,801.6	1,372,111.0	70,735.0	161,585.0	1,987.0	129,435.0	273,005.4
2 0 0 4	65,373.5	1,372,111.0	70,735.0	162,053.0	1,987.0	129,435.0	273,143.2
2 0 0 5	65,373.5	1,372,111.0	229,307.0	169,318.0	1,987.0	129,435.0	272,135.2
2 0 0 6	65,425.3	1,370,289.0	229,307.0	169,318.0	1,987.0	129,112.0	267,754.4
<b>2 0 0 7</b>	65,521.3	1,370,289.0	229,307.0	157,058.0	1,987.0	127,690.0	260,922.9.
서 동 Seo - dong	2,148.4	-	-	6,202.5	-	522.0	3,179.2
금 사 동 Geumsa - dong	8,890.4	-	-	380.0	-	-	9,409.7
회 동 동 Hoedong - dong	4,343.1	-	-	3,450.0	-	4,649.0	57,951.0
오 룬 동 Oryun - dong	-	-	-	3,501.0	-	17,790.0	1,511.0
부 곡 동 Bugok - dong	11,175.2	-	-	38,250.6	-	5,365.0	6,326.0
장 전 동 Jangjeon-dong	6,539.1	-	-	17,988.9	-	9,256.0	9,939.0
선 동 Seon - dong	-	460,691.0	-	-	-	5,501.0	3,946.0
두 구 동 Dugu - dong	5,415.0	36,680.0	-	863.0	-	59,456.0	108,159.0
노 포 동 Nopo - dong	-	553,609.0	-	-	-	11,732.0	22,105.0
청 룬 동 Cheongnyong-dong	1,462.1	-	-	45,379.0	-	2,076.0	13,881.0
남 산 동 Namsan - dong	16,900.2	138,009.0	-	13,216.9	-	3,195.0	1,124.3
구 서 동 Guseo - dong	8,647.8	181,300.0	-	11,630.1	-	480.0	22,617.7
금 성 동 Geumseong-dong	-	-	229,307.0	16,196.0	1,987.0	7,668.0	774.0

자 료 : 토지관리과  
주 : 법정동임.

Source : Land Management Department  
Note : Dong = Legal Dong.

4. 기 상 개 황  
Summary of Meteorological Data

연별 및 월별 Year & Month	기 온(℃) Temperature					강 수 량 Precipitation (mm)	상대습도(%) Relative humidity	
	평 균 Mean	평균최고 Maximum Mean	최고극점 Highest	평균최저 Minimum Mean	최저극점 Lowest		평 균 Mean	최 소 Minimum
2 0 0 3	14.3	18.5	31.0	11.2	-8.7	2,328.3	65	11
2 0 0 4	14.9	19.3	34.1	11.5	-10.5	1,386.5	59.9	7
2 0 0 5	13.8	18.1	32.8	10.5	-10.6	1,383.9	60.0	10
2 0 0 6	14.7	18.9	34.5	11.4	-9.6	1,528.3	62.3	8.0
<b>2 0 0 7</b>	<b>15.3</b>	<b>19.1</b>	<b>32.6</b>	<b>12.4</b>	<b>-3.6</b>	<b>1,276.5</b>	<b>62</b>	<b>10</b>
1 월 Jan	5.2	9.7	14.9	2.1	-2.6	4.6	43.0	10
2 월 Feb	7.9	12.8	17.2	4.1	-3.5	115.0	53.0	13
3 월 Mar	9.1	13.4	20.0	5.8	-3.6	75.5	55.0	14
4 월 Apr	13.2	17.5	23.5	9.7	4.0	65.5	53.0	10
5 월 May	17.8	21.8	28.0	14.5	10.9	116.6	65.0	19
6 월 June	20.5	23.8	26.8	18.0	14.9	94.5	74.0	26
7 월 July	22.8	25.4	31.5	20.8	18.1	301.5	80.0	47
8 월 Aug	26.7	29.5	32.6	24.5	20.0	128.1	78.0	42
9 월 Sept	22.9	26.0	30.1	20.6	18.6	210.2	76.0	35
10 월 Oct	18.3	22.5	26.6	15.4	8.0	119.0	64.0	25
11 월 Nov	11.9	16.1	22.1	8.5	-0.1	0.0	47.0	10
12 월 Dec	7.3	11.1	17.0	4.3	-1.6	46.0	51.0	16

자 료 : 부산지방기상청  
주 : 평균기온 및 평균상대습도, 평균해면기압은  
매일 3시, 6시, 9시, 12시, 15시, 18시, 21시, 24시의  
8회 관측치를 산술 평균한 것임.

Source : Busan Regional Meteorological Office  
Note : "Mean temperature","Mean humidity" and "Mean  
atmospheric pressure" are arithmetic means of the figures  
derived 8 observations a day at 3, 6, 9, 12, 15, 18, 21  
and 24 o'clock.

## 4. 기 상 개 황 (계속)

### Summary of Meteorological Data (Cont'd)

연별 및 월별 Year & Month	평균해면기압 Air Pressure of mean Sea level(hpa)	이슬점온도 Mean dewPoint temperature (℃)	평균운량 Mean Cloud (1/10)	일조시간 Duration of Sunshine	최심신적설 Maximum depth of Snowfall (cm)	바 람 Windspeed (m/s)		
						평균 풍속 Mean	최대 풍속 Fastest	최대순간 풍속 Greatest gust
2 0 0 3	1,015.8	7.5	5.0	1,845.8	2.7	3.2	26.1	42.7
2 0 0 4	1,015.7	6.5	4.3	2,409.7	1.5	3.1	15.7	25.0
2 0 0 5	1,015.4	5.4	4.2	2,416.2	29.5	3.1	14.5	26.4
2 0 0 6	1,015.5	7.0	4.7	2,197.9	3.9	3.1	16.7	32.5
<b>2 0 0 7</b>	<b>1,015.3</b>	<b>7.5</b>	<b>4.9</b>	<b>2,189.2</b>	<b>-</b>	<b>3.3</b>	<b>15.6</b>	<b>25.0</b>
1 월 Jan	1,024.3	-7.0	3.3	188.0	-	3.2	11.8	19.4
2 월 Feb	1019.9	-1.6	2.7	197.0	-	3.1	10.5	19.7
3 월 Mar	1017.9	-0.1	4.8	185.6	-	3.6	15.6	25.0
4 월 Apr	1015.9	3.0	4.5	218.7	-	3.8	15.1	23.9
5 월 may	1008.8	10.7	4.8	247.5	-	3.6	10.3	17.5
6 월 June	1009.0	15.7	6.9	147.3	-	3.1	12.0	17.8
7 월 July	1005.2	19.1	7.3	127.2	-	2.8	11.8	21.4
8 월 Aug	1009.8	22.4	5.9	180.3	-	3.4	11.1	17.4
9 월 Sept	1012.1	18.4	7.2	120.1	-	3.6	12.4	21.3
10 월 Oct	1018.4	11.3	5.0	175.0	-	2.7	9.6	16.6
11 월 Nov	1021.9	0.6	2.8	219.5	-	3.0	11.5	16.5
12 월 Dec	1020.6	-2.6	3.7	183.0	-	3.3	11.8	23.5

자 료 : 부산지방기상청

Source : Busan Regional Meteorological Office



5. 일 기 일 수  
Weather Days

(단위 : 일) (Unit : Day)

연별 및 월별 Year & Month	맑 음 Clear	흐 립 Cloud	강 수 Rain	서 리 Frost	안 개 Fog	눈 Snow	뇌 전 Thunder storm	폭 풍 Gale	황사 Yellow sand
2 0 0 3	102	108	119	5	4	2	12	2	-
2 0 0 4	140	86	100	1	11	3	9	6	5
2 0 0 5	131	82	102	2	6	11	8	2	2
2 0 0 6	118	103	112	7	20	2	17	2	10
<b>2 0 0 7</b>	<b>112</b>	<b>103</b>	<b>110</b>	<b>3</b>	<b>14</b>	<b>1</b>	<b>20</b>	<b>3</b>	<b>5</b>
1 월 Jan	15	4	7	2	-	1	-	-	-
2 월 Feb	17	2	7	1	1	-	-	-	-
3 월 Mac	9	10	11	-	-	-	1	2	1
4 월 Apr	10	5	7	-	1	-	1	1	2
5 월 May	8	6	9	-	2	-	2	-	2
6 월 June	1	15	11	-	4	-	1	-	-
7 월 July	3	19	12	-	5	-	4	-	-
8 월 Aug	6	13	15	-	1	-	5	-	-
9 월 Sept	3	16	18	-	-	-	2	-	-
10 월 Oct	6	4	5	-	-	-	3	-	-
11 월 Nov	17	2	-	-	-	-	-	-	-
12 월 Dec	17	7	8	-	-	-	1	-	-

자 료 : 부산지방기상청

주 : 천기일수에 있어서 맑은 날은 일평균운량이 2.5이하 흐린날은 일평균 운량이 7.5이상을 말하며, 강수일은 강수량이 0.1mm 상의 날을 말함. 폭풍일이라 함은 최대풍속 이상에 달하는 날을 말함

Source : Busan Regional Meteorol5ogical Office

Note : "Clear days"refer to the da2ys with mean amount of clouds less than 13.9m/s3ec 2.5"cloudy days" the days with mean amount of clouds 7.5 or more, "rainy days"the days with total precipitation of 0.1 mm or more "Tempestuous days" the days on which the maximum wind velocity goes be yond 13.9m/sec.

### Ⅲ. 인 구

▪ POPULATION ▪

# 1. 인 구 추 이

## Population Trend

(단위 : 명) (Unit : Person)

연 별  Year	세 대 <sup>1)</sup>  No of households	인 구 Population			인 구 증가율 (%)	인구밀도 Population density		세대당 인 구 Person per household	65세이상 고 령 자 Person 65 years old and over	외 국 인 인 구 Foreigners		
		남  Male	여  Female	면 적 (km <sup>2</sup> ) Area		남  Male	여  Female					
1 9 9 7	91,164	302,885	151,062	151,823	△0.58	4,649	65.15	3.3	14,700	915	423	492
1 9 9 8	90,965 <sup>1)</sup>	299,040	149,065	149,975	△1.27	4,589	65.16	3.3	15,261	1,196	495	701
1 9 9 9	91,417	296,475	147,558	148,917	△0.86	4,550	65.16	3.2	16,251	1,915	720	1,195
2 0 0 0	91,782	294,081	146,160	147,921	△0.81	4,513	65.16	3.2	17,356	1,894	706	1,188
2 0 0 1	91,308	287,730	142,941	144,789	△2.16	4,416	65.16	3.2	17,986	1,970	720	1,250
2 0 0 2	90,692	280,692	139,487	141,205	△2.45	4,307	65.17	3.1	18,687	2,181	860	1,321
2 0 0 3	91,708	276,834	137,392	139,442	△1.37	4,247	65.18	3.0	19,669	2,138	829	1,309
2 0 0 4	91,972	271,346	134,728	136,618	△1.98	4,162	65.20	3.0	20,799	300	147	153
2 0 0 5	91,781	266,329	131,875	134,454	△1.85	4,085	65.20	2.9	21,917	1,449	645	804
2 0 0 6	93,044	264,907	131,234	133,673	△0.53	4,058	65.28	2.8	23,446	1,569	771	798
2 0 0 7	92,494	260,844	129,161	131,683	△1.49	4,005	65.13	2.8	25,032	1,910	937	973

자 료 : 기획예산실  
주 : 주민등록인구통계임(외국인포함).  
1) 외국인세대는 제외('98부터).

Source : Planning and Budget Office  
Note : Subject to Population Registered (including foreigners).  
1) Excluding foreigner household (since 1998).

## 2. 구 · 군별 세대 및 인구

### Households and Population by Gu · Gun

(단위 : 명, 세대)

(Unit : Person, Household)

행정구역 Gu · Gun	세대 수 <sup>1)</sup> No of households	인구 Population			인구밀도 Population density		세대당인구 Person per household	65세이상 고령자 Person 65 years old and over
			남 Male	여 Female		면적(km <sup>2</sup> ) Area		
2 0 0 3	1,236,262	3,711,268	1,853,194	1,858,074	4,862	763.30	3.0	268,235
2 0 0 4	1,251,069	3,684,153	1,838,789	1,845,364	4,826	763.39	2.9	285,927
2 0 0 5	1,270,612	3,657,840	1,823,636	1,834,204	4,791	763.47	2.9	302,784
2 0 0 6	1,288,672	3,635,389	1,812,627	1,822,762	4,752	765.10	2.8	322,019
<b>2 0 0 7</b>	<b>1,300,692</b>	<b>3,615,101</b>	<b>1,801,832</b>	<b>1,813,269</b>	<b>4,722</b>	<b>765.64</b>	<b>2.8</b>	<b>345,492</b>
중 구 Jung - gu	21,595	50,932	25,067	25,865	18,190	2.80	2.4	6,852
서 구 Seo - gu	52,275	133,666	66,481	67,185	8735	13.73	2.6	17,560
동 구 Dong - gu	42,202	105,970	52,942	53,028	10,835	9.78	2.5	15,061
영 도 구 Yongdo - gu	57,914	156,661	78,466	78,195	11,158	14.04	2.7	19,210
부 산 진 구 Busanjin - gu	151,256	40,4331	200,609	203,722	13,623	29.68	2.7	41,069
동 래 구 Dongnae - gu	99,954	285,789	141,925	143,864	17,175	16.64	2.9	25,551
남 구 Nam - gu	107,476	298,898	149,119	149,779	11,300	26.45	2.8	29,038
북 구 Buk - gu	111,384	326,602	163,189	163,413	8,527	38.30	2.9	24,182
해 운 대 구 Haeundae - gu	148,828	426,138	209,496	216,642	8,283	51.45	2.9	36,270
사 하 구 Saha - gu	128,199	368,371	185,091	183,280	8,998	40.94	2.9	29,566
금 정 구 Gumjeong-gu	92,494	260,844	129,161	131,683	4,005	65.13	2.8	25,032
강 서 구 Gangseo - gu	21,605	55,046	30,098	24,948	305	180.57	2.5	7,689
연 제 구 Yeonje - gu	76,197	213,435	105,607	107,828	17,668	12.08	2.8	20,246
수 영 구 Suyeong - gu	65,458	179,100	86,942	92,158	17,542	10.21	2.7	18,794
사 상 구 Sasang - gu	93,477	268,880	137,100	131,780	7,502	35.84	2.9	19,220
기 장 군 Gijang - gun	30,378	80,438	40,539	39,899	369	217.98	2.6	10,153

자 료 : 기획예산실

Source : Planning and Budget Office

주 : 주민등록인구통계업(외국인포함).

Note : Subject to Population Registered (including foreigners).

1) 외국인세대는 제외('98부터).

1) Excluding foreigner household (since 1998).

### 3. 동별 세대 및 인구

## Households and Population by Dong

(단위 : 세대, 명)

(Unit : Household, Person)

연별 및 동별  Year & Dong	총 계 Total				한 국 인 Korean			외 국 인 Foreigner			65세이상 고 령 자 Person 65 years old and over
	세 대 <sup>1)</sup> No of households	인 구 Population	인 구 Population		인 구 Population	인 구 Population					
			남 Male	여 Female		남 Male	여 Female				
2 0 0 3	91,708	276,834	137,392	139,442	274,696	136,563	138,133	2,138	829	1,309	19,669
2 0 0 4	91,972	271,346	134,728	136,618	271,046	134,581	136,465	300	147	153	20,799
2 0 0 5	91,781	266,329	131,875	134,454	264,880	131,230	133,650	1,449	645	804	21,917
2 0 0 6	93,044	264,907	131,234	133,673	263,338	130,463	132,875	1,569	771	798	23,446
<b>2 0 0 7</b>	<b>92,494</b>	<b>260,844</b>	<b>129,161</b>	<b>131,683</b>	<b>258,934</b>	<b>128,224</b>	<b>130,710</b>	<b>1,910</b>	<b>937</b>	<b>973</b>	<b>25,032</b>
서 1 동 Seo1-dong	4,303	10,814	5,435	5,379	10,735	5,409	5,326	79	26	53	1,169
서 2 동 Seo2-dong	5,601	14,697	7,363	7,334	14,668	7,353	7,315	29	10	19	1,294
서 3 동 Seo3-dong	2,875	8,157	4,146	4,011	8,112	4,133	3,979	45	13	32	681
서 4 동 Seo4-dong	2,896	7,448	3,670	3,778	7,435	3,668	3,767	13	2	11	825
금 사 동 Geumsa-dong	4,343	12,007	6,263	5,744	11,667	6,098	5,569	340	165	175	1,092
부 곡 1 동 Bugok1-dong	4,750	12,579	6,184	6,395	12,465	6,134	6,331	114	50	64	1,350
부 곡 2 동 Bugok2-dong	6,139	17,671	8,774	8,897	17,632	8,754	8,878	39	20	19	1,469
부 곡 3 동 Bugok3-dong	6,443	19,568	9,485	10,083	19,529	9,464	10,065	39	21	18	1,668
부 곡 4 동 Bugok4-dong	6,055	16,535	8,251	8,284	16,503	8,238	8,265	32	13	19	1,519
장 전 1 동 Jangjeon1-dong	6,200	15,524	7,678	7,846	14,979	7,372	7,607	545	306	239	1,561
장 전 2 동 Jangjeon2-dong	2,540	7,782	3,650	4,132	7,487	3,479	4,008	295	171	124	1,322
장 전 3 동 Jangjeon3-dong	3,850	9,524	4,680	4,844	9,501	4,666	4,835	23	14	9	1,248
선 두 구 동 SeonDugu -dong	1,271	3,130	1,634	1,496	3,118	1,629	1,489	12	5	7	514
청 룡 노 포 동 CheongnyongNopo-dong	3,664	10,316	5,244	5,072	10,281	5,232	5,049	35	12	23	1,294
남 산 동 Namsan-dong	12,896	37,508	18,452	19,056	37,422	18,429	18,993	86	23	63	3,234
구 서 1 동 Guseo1-dong	6,011	17,764	8,666	9,098	17,643	8,607	9,036	121	59	62	1,527
구 서 2 동 Guseo2-dong	12,213	38,605	19,007	19,598	38,546	18,981	19,565	59	26	33	3,093
금 성 동 Geumseong-dong	444	1,215	579	636	1,211	578	633	4	1	3	182

자 료 : 기획예산실

Source : Planning and Budget Office

주 : 1) 외국인세대수 제외('98부터).

Note : 1) Excluding foreigner household (since 1998).

## 4. 연령별(5세) 성별인구

### Population by Age(5-year age group) and Gender

(단위 : 명, %)

(Unit : Person, %)

	2 0 0 5		2 0 0 6		2 0 0 7	
	인구 Population	구성비 Composition	인구 Population	구성비 Composition	인구 Population	구성비 Composition
<b>총 계</b>	<b>264,880</b>	<b>100</b>	<b>263,338</b>	<b>100</b>	<b>258,934</b>	<b>100</b>
0 ~ 4세	8,939	3.4	8,423	3.2	8,245	3.2
5 ~ 9	13,462	5.1	12,601	4.8	11,672	4.5
10 ~ 14	18,365	6.9	17,942	6.8	16,960	6.6
15 ~ 19	18,912	7.1	18,929	7.2	18,912	7.3
20 ~ 24	23,994	9.0	21,751	8.2	19,791	7.6
25 ~ 29	22,672	8.6	23,082	8.8	22,864	8.8
30 ~ 34	19,335	7.3	18,552	7.0	17,633	6.8
35 ~ 39	20,097	7.6	20,230	7.7	19,715	7.6
40 ~ 44	23,052	8.7	21,871	8.3	20,683	8.0
45 ~ 49	25,654	9.7	26,031	9.9	25,861	10.0
50 ~ 54	21,039	7.9	22,225	8.4	22,456	8.7
55 ~ 59	15,599	5.9	16,350	6.2	17,067	6.6
60 ~ 64	11,843	4.5	11,905	4.5	12,043	4.7
65 ~ 69	8,966	3.4	9,619	3.7	10,411	4.0
70 ~ 74	6,133	2.3	6,565	2.5	6,907	2.7
75 ~ 79	3,684	1.4	3,947	1.5	4,218	1.6
80+ 연령미상	3,134	1.2	3,315	1.3	3,496	1.3
<b>남 자</b>	<b>131,230</b>	<b>100</b>	<b>130,463</b>	<b>100</b>	<b>128,224</b>	<b>100</b>
0 ~ 4세	4,585	3.5	4,333	3.3	4,257	3.3
5 ~ 9	7,203	5.5	6,689	5.1	6,147	4.8
10 ~ 14	10,128	7.7	9,858	7.6	9,290	7.2
15 ~ 19	10,101	7.7	10,063	7.7	10,157	7.9
20 ~ 24	12,388	9.4	11,414	8.8	10,474	8.2
25 ~ 29	11,735	8.9	12,024	9.2	11,811	9.2
30 ~ 34	9,817	7.5	9,466	7.3	9,060	7.1
35 ~ 39	9,572	7.3	9,643	7.4	9,510	7.4
40 ~ 44	10,819	8.2	10,347	8.0	9,742	7.6
45 ~ 49	12,114	9.2	12,239	9.4	12,122	9.5
50 ~ 54	10,222	7.9	10,742	8.2	10,825	8.4
55 ~ 59	7,834	6.0	8,151	6.2	8,400	6.6
60 ~ 64	5,991	4.6	6,024	4.6	6,068	4.7
65 ~ 69	4,188	3.2	4,530	3.5	4,993	3.9
70 ~ 74	2,510	1.9	2,759	2.1	2,951	2.3
75 ~ 79	1,216	0.9	1,342	1.0	1,506	1.2
80+ 연령미상	807	0.6	839	0.6	911	0.7
<b>여 자</b>	<b>133,650</b>	<b>100</b>	<b>132,875</b>	<b>100</b>	<b>130,710</b>	<b>100</b>
0 ~ 4세	4,354	3.3	4,090	3.1	3,988	3.1
5 ~ 9	6,259	4.7	5,912	4.4	5,525	4.2
10 ~ 14	8,237	6.2	8,084	6.1	7,670	5.9
15 ~ 19	8,811	6.6	8,866	6.7	8,755	6.7
20 ~ 24	11,606	8.7	10,337	7.8	9,317	7.1
25 ~ 29	10,937	8.2	11,058	8.3	11,053	8.5
30 ~ 34	9,518	7.1	9,086	6.8	8,573	6.6
35 ~ 39	10,525	7.9	10,587	7.9	10,205	7.8
40 ~ 44	12,233	9.1	11,524	8.7	10,941	8.4
45 ~ 49	13,540	10.1	13,792	10.4	13,739	10.5
50 ~ 54	10,817	8.1	11,483	8.6	11,631	8.9
55 ~ 59	7,765	5.8	8,199	6.2	8,667	6.6
60 ~ 64	5,852	4.4	5,881	4.4	5,975	4.6
65 ~ 69	4,778	3.6	5,089	3.8	5,418	4.1
70 ~ 74	3,623	2.7	3,806	2.9	3,956	3.0
75 ~ 79	2,468	1.8	2,605	2.0	2,712	2.1
80+ 연령미상	2,327	1.7	2,476	1.9	2,585	2.0

자 료 : 기획예산실  
주 : 한국인

Source : Planning and Budget Office  
Note : Korean

## 5. 동별, 국적별 외국인현황

### Status of Foreigner's by Dong and National

(단위 : 명)

(Unit : Person)

연별 및 동별 Year & Dong	총 계 Total			중 국 China			미 국 U.S.A			일 본 Japan			인도네시아 Indonesia			필리핀 Phillipin			기 타 Others		
	계 Total	남 Male	여 Female	계 Total	남 Male	여 Female	계 Total	남 Male	여 Female	계 Total	남 Male	여 Female	계 Total	남 Male	여 Female	계 Total	남 Male	여 Female	계 Total	남 Male	여 Female
2 0 0 3	2,138	829	1,309	1,056	360	696	102	68	34	90	38	52	42	18	24	41	16	25	807	329	478
2 0 0 4	300	147	153	117	50	67	19	13	6	23	16	7	-	-	-	1	1	-	140	67	73
2 0 0 5	1,449	645	804	572	228	344	108	62	46	97	45	52	24	10	14	27	9	18	621	291	330
2 0 0 6	1,569	771	798	667	324	343	98	57	41	82	38	44	33	20	13	22	8	14	667	324	343
<b>2 0 0 7</b>	<b>1,910</b>	<b>937</b>	<b>973</b>	<b>872</b>	<b>420</b>	<b>452</b>	<b>113</b>	<b>75</b>	<b>38</b>	<b>83</b>	<b>35</b>	<b>48</b>	<b>30</b>	<b>22</b>	<b>8</b>	<b>26</b>	<b>10</b>	<b>16</b>	<b>786</b>	<b>375</b>	<b>411</b>
서 1 동 Seo1-dong	79	26	53	19	4	15	1	1	0	3	1	2	-	-	-	-	-	-	56	20	36
서 2 동 Seo2-dong	29	10	19	4	1	3	2	1	1	1	0	1	-	-	-	-	-	-	22	8	14
서 3 동 Seo3-dong	45	13	32	22	7	15	-	-	-	-	-	-	-	-	-	-	-	-	23	6	17
서 4 동 Seo4-dong	13	2	11	1	0	1	-	-	-	-	-	-	-	-	-	2	-	2	10	2	8
금 사 동 Geumsa-dong	340	165	175	179	64	115	2	2	-	1	-	1	19	15	4	11	8	3	128	76	52
부 곡 1 동 Bugok1-dong	114	50	64	25	9	16	15	12	3	6	4	2	1	-	1	4	2	2	63	23	40
부 곡 2 동 Bugok2-dong	39	20	19	12	5	7	4	4	2	2	2	-	-	-	-	-	-	-	21	11	10
부 곡 3 동 Bugok3-dong	39	21	18	4	2	2	6	6	-	4	2	2	-	-	-	-	-	-	25	11	14
부 곡 4 동 Bugok4-dong	32	13	19	2	-	2	1	-	1	3	2	1	-	-	-	-	-	-	26	11	15
장 전 1 동 Jangjeon1-dong	545	306	239	307	170	137	22	13	9	26	14	12	7	6	1	1	-	1	182	103	79
장 전 2 동 Jangjeon2-dong	295	171	124	212	123	89	7	6	1	7	1	6	-	-	-	4	-	4	65	41	24
장 전 3 동 Jangjeon3-dong	23	14	9	1	1	-	5	5	-	5	2	3	1	1	-	-	-	-	11	5	6
선 두 구 동 SeonDugu -dong	12	5	7	1	-	1	-	-	-	-	-	-	-	-	-	-	-	-	11	5	6
청 룡 노 포 동 CheongnyongNopo-dong	35	12	23	13	7	6	1	-	1	1	-	1	-	-	-	-	-	-	20	5	15
남 산 동 Namsan-dong	86	23	63	20	2	18	11	55	6	10	2	8	2	-	2	2	-	2	32	10	22
구 서 1 동 Guseo1-dong	121	59	62	45	25	20	19	133	6	8	4	4	-	-	-	2	-	2	47	17	30
구 서 2 동 Guseo2-dong	59	26	33	5	-	5	17	99	8	6	1	5	-	-	-	-	-	-	31	16	15
금 성 동 Geumseong-dong	4	1	3	-	-	-	-	-	-	-	-	-	-	-	-	-	-	-	4	1	3

자 료 : 민원봉사과

Source : Civil Service Division

6. 인 구 동 태  
Vital Statistics

(단위 : 명, 쌍) (Unit : Person, Couple)

연별 및 월별 Year & Month	출 생 Birth			사 망 Death			혼 인(쌍) Marriage (Couple)	이 혼(쌍) Divorce (Couple)
	계 Total	남 Male	여 Female	계 Total	남 Male	여 Female		
2 0 0 3	2,062	1,066	996	1,377	714	663	1,419	912
2 0 0 4	1,844	957	927	1,447	794	653	1,352	749
2 0 0 5	1,606	838	768	1,356	717	639	1,272	664
2 0 0 6	1,546	802	744	1,475	804	671	1,348	565
<b>2 0 0 7</b>	<b>1,808</b>	<b>926</b>	<b>882</b>	<b>1,436</b>	<b>786</b>	<b>650</b>	<b>1,356</b>	<b>553</b>
1 월 Jan	167	85	82	123	64	59	164	46
2 월 Feb	126	65	61	125	61	64	53	48
3 월 Mar	170	69	101	109	58	51	97	63
4 월 Apr	141	74	67	123	71	52	118	54
5 월 May	143	73	70	123	70	53	145	57
6 월 June	148	65	83	105	60	45	83	40
7 월 July	134	78	56	100	61	39	46	37
8 월 Aug	134	67	67	115	62	53	59	52
9 월 Sept	178	95	83	117	62	55	70	30
10 월 Oct	179	101	78	121	64	57	159	36
11 월 Nov	152	89	63	125	75	50	175	51
12 월 Dec	136	65	71	150	78	72	187	39

자 료 : 통계청 「인구동태통계연보」 Source : National Statistical Office 「Annual Report on the Vital Statistics」



## 7. 인 구 이 동

### Internal Migration

(단위 : 명,%)

(Unit : Person, %)

	총 이 동 Total Migrants				구내(관내) Intra-Gu		구·군 간 Inter-Gu and Gun	
	전 입 In- migrants		전 출 Out- migrants				전 입 In- migrants	
		이동률(%) Migration rate		이동률(%) Migration rate		이동률(%) Migration rate		이동률(%) Migration rate
2 0 0 7	38,869	14.9	43,744	16.8	13,397	5.1	14,721	5.6
서 1 동 Seo1-dong	1,421	13.1	1,827	16.9	556	5.1	530	4.9
서 2 동 Seo2-dong	2,284	15.5	2,533	17.2	611	4.2	1,172	8.0
서 3 동 Seo3-dong	900	11.0	1,162	14.2	386	4.7	315	3.9
서 4 동 Seo4-dong	1,029	13.8	1,212	16.3	428	5.7	343	4.6
금 사 동 Geumsa-dong	1,333	11.1	1,748	14.6	358	3.0	610	5.1
부 곡 1 동 Bugok1-dong	1,792	14.2	2,138	17.0	731	5.8	668	5.3
부 곡 2 동 Bugok2-dong	3,182	18.0	2,734	15.5	1,275	7.2	1,263	7.1
부 곡 3 동 Bugok3-dong	2,843	14.5	2,973	15.2	1,006	5.1	1,000	5.1
부 곡 4 동 Bugok4-dong	2,964	17.9	2,389	14.4	1,113	6.7	1,281	7.7
장 전 1 동 Jangjeon1-dong	2,575	16.6	3,506	22.6	846	5.4	822	5.3
장 전 2 동 Jangjeon2-dong	1,131	14.5	3,700	47.5	258	3.3	518	6.7
장 전 3 동 Jangjeon3-dong	1,687	17.7	1,821	19.1	744	7.8	555	5.8
선 두 구 동 SeonDugu -dong	400	12.8	469	15.0	108	3.5	145	4.6
청 룡 노 포 동 CheongnyongNopo-dong	1,683	16.3	1,628	15.8	591	5.7	601	5.8
남 산 동 Namsan-dong	5,087	13.6	5,576	14.9	1,544	4.1	1,812	4.8
구 서 1 동 Guseo1-dong	2,887	16.3	3,083	17.4	999	5.6	984	5.5
구 서 2 동 Guseo2-dong	5,456	14.1	5,024	13.0	1,816	4.7	1,956	5.1
금 성 동 Geumseong-dong	215	17.7	221	18.2	27	2.2	146	12.0

자 료 : 총무과

주 : 주민등록인구이동보고서 결과입

Source : General Affairs Division

Note : Report of Registered Population

## 7. 인 구 이 동(계속)

### Internal Migration(Cont'd)

(단위 : 명,%)

(Unit : Person, %)

구 · 군 간 Inter-Gu and Gun		시 도 간 Inter-Metropolitan City & Province				순이동 Net-migrants		
전 출 Out- migrants		전 입 In- migrants		전 출 Out- migrants				
	이동률(%) Migration rate		이동률(%) Migration rate		이동률(%) Migration rate		이동률(%) Migration rate	
16,402	6.3	10,751	4.1	13,945	5.3	-4,875	-1.9	2 0 0 7
661	6.1	335	3.1	555	5.1	-406	-3.8	서 1 동 Seo1-dong
1,171	8.0	501	3.4	716	4.9	-249	-1.7	서 2 동 Seo2-dong
490	6.0	199	2.4	334	4.1	-262	-3.2	서 3 동 Seo3-dong
468	6.3	258	3.5	335	4.5	-183	-2.5	서 4 동 Seo4-dong
804	6.7	365	3.0	562	4.7	-415	-3.5	금 사 동 Geumsa-dong
788	6.3	393	3.1	570	4.5	-346	-2.8	부 곡 1 동 Bugok1-dong
1,121	6.3	644	3.6	843	4.8	448	2.5	부 곡 2 동 Bugok2-dong
1,094	5.6	837	4.3	1,016	5.2	-130	-0.7	부 곡 3 동 Bugok3-dong
945	5.7	570	3.4	687	4.2	575	3.5	부 곡 4 동 Bugok4-dong
1,198	7.7	907	5.8	1,196	7.7	-931	-6.0	장 전 1 동 Jangjeon1-dong
1,391	17.9	355	4.6	629	8.1	-2,569	-33.0	장 전 2 동 Jangjeon2-dong
701	7.4	388	4.1	524	5.5	-134	-1.4	장 전 3 동 Jangjeon3-dong
140	4.5	147	4.7	199	6.4	-69	-2.2	선 두 구 동 SeonDugu -dong
539	5.2	491	4.8	539	5.4	55	0.5	청 룡 노 포 동 CheongnyongNopo-dong
1,883	5.0	1,731	4.6	1,514	5.8	-489	-1.3	남 산 동 Namsan-dong
1,038	5.8	904	5.1	1,058	5.6	-196	-1.1	구 서 1 동 Guseo1-dong
1,825	4.7	1,684	4.4	1,183	5.2	432	1.1	구 서 2 동 Guseo2-dong
145	11.9	42	3.5	34	3.5	-6	-0.5	금 성 동 Geumseong-dong

자 료 : 총무과

주 : 1. 주민등록인구이동보고서 결과임

2. 순이동 = 전입인구-전출인구

Source : General Affairs Division

Note : 1. Report of Registered Population

2. Net-migrants=Moving-in population  
-Moving-out population

## **Ⅳ. 농림수산업**

■ AGRICULTURE, FORESTRY AND FISHING ■

## 1. 수의사 분포

### Distribution of Veterinarians

(단위 : 명)

(Unit : Person)

연별 및 동별 Year & Dong	성 별 Gender			직 업 별 By occupation							
	계 Total	남 Male	여 Female	계 Total	행정 Admini- strative	연구 Research	공수의 Public Veterinarian	개업 수 의 Practitioner	학 교 School	단 체 Corporation	기 타 Others
2 0 0 2	16	10	6	16	-	-	1	9	-	-	6
2 0 0 3	18	12	6	18	-	-	1	11	-	-	6
2 0 0 4	15	12	3	15	-	-	1	11	-	-	3
2 0 0 5	19	14	5	19	-	-	1	13	-	-	5
2 0 0 6	17	16	1	17	-	-	1	12	-	-	4
<b>2 0 0 7</b>	<b>19</b>	<b>18</b>	<b>1</b>	<b>19</b>	-	-	<b>1</b>	<b>14</b>	-	-	<b>4</b>

자 료 : 농업복지과

Source : Dept of Agriculture and Afforestation

## 2. 가축전염병 발생

### Infectious Livestock Diseases by Case

(단위 : 마리)

(Unit : Head)

연 별 Year	계 Total	기종저 Black leg	돼지콜레라 Hog cholera	돼지오제스키병 Aujesky"s	돼지단독 Swine erysipelas	광견병 Rabies	뉴캐슬병 Newcastle Disease	추백리 Pullorum Disease	기타 Others
2002	-	-	-	-	-	-	-	-	-
2003	-	-	-	-	-	-	-	-	-
2004	-	-	-	-	-	-	-	-	-
2005	-	-	-	-	-	-	-	-	-
2006	-	-	-	-	-	-	-	-	-
<b>2007</b>	-	-	-	-	-	-	-	-	<b>3,305</b>

자 료 : 농업복지과

Source : Dept of Agriculture and Afforestation

### 3. 가축전염병 예방주사 실적

## Livestock Vaccinated Against Infectious Diseases

(단위 : 마리)

(Unit : Head)

연 별 Year	계 Total	탄저 · 기종저 Anthrax · Black leg	소전염성비기관염 Infectious Bovine Rhinothraheitis	돼지일본뇌염 Japanese Encephalitis in Swine	돼지전염성위장병 Transmissible Gastroenteritis in Swine	돼지오제스키병 Aujesky's Disease
2002	1,874	35	-	40	-	-
2003	1,819	67	60	-	-	-
2004	1,740	80	40	-	-	-
2005	1,664	50	30	-	-	-
2006	1,537	20	18	-	-	-
<b>2007</b>	<b>1,371</b>	<b>30</b>	<b>20</b>	-	-	-

연 별 Year	뉴캐슬병 Newcastle Disease	광견병 Rabies	소유행열 Bovine Ephemeral Fever	소아까바네병 Acabane Disease in cattle	기타 Others
2002	-	1,650	99	50	-
2003	-	1,498	60	54	80
2004	-	1,450	90	60	20
2005	-	1,477	57	30	20
2006	-	1,445	30	24	-
<b>2007</b>	-	<b>1,482</b>	<b>45</b>	<b>30</b>	-

자 료 : 농업녹지과

Source : Dept of Agriculture and Afforestation

## 4. 축산물 위생관계 업소

## Number of Licensed Livestock Products Premised by Business Type

(단위 : 개소)

(Unit : Place)

연 별 Year	합 계 Total	도축업 Livestock slaughter business	집유업 Milk collection business	축 산 물 가 공 업 Livestock Products processing business					축산물보관업 Livestock Products storing business
				소 계 Subtotal	식육가공업 Meat processing business	식육포장 처리업 Meat wrapping business	유가공업 Milk processing business	알가공업 Egg processing business	
2002	327	-	-	31	28	...	3	-	1
2003	310	-	-	18	15	...	3	-	1
2004	292	-	-	18	18	...	-	-	-
2005	303	-	-	20	20	...	-	-	-
2006	284	-	-	21	21	-	-	-	-
<b>2007</b>	<b>319</b>	<b>-</b>	<b>-</b>	<b>25</b>	<b>1</b>	<b>24</b>	<b>-</b>	<b>-</b>	<b>1</b>

연 별 Year	축산물운반업 Livestock Products transportation business	축 산 물 판 매 업 Livestock Products sales business				
		소 계 Subtotal	식육판매업 Meat sales business	식육부산물전문판매업 Meat by-products sales business	우유류판매업 Milk products sales business	축산물수입판매업 Livestock Products import sales business
2002	4	291	245	-	43	3
2003	4	287	242	-	42	3
2004	4	270	225	-	42	3
2005	5	278	220	-	53	5
2006	6	257	202	-	50	5
<b>2007</b>	<b>8</b>	<b>285</b>	<b>226</b>	<b>-</b>	<b>54</b>	<b>5</b>

자 료 : 농업녹지과

Source : Dept of Agriculture and Afforestation

## 5. 소유별 및 임상별 임야면적

## Area of Forest Land by Ownership and Forest Type

(단위 : ha)

(Unit : ha)

연 별      Year	소 유 별  Ownership								임 상 별  Forest Type									
	계    Total	국 유 림  National forest			공 유 림  Public Forest			사 유 림  private forest	계    Total	입 목 지  Forest land with trees					무 입 목 지  Forest land without trees			
		산림청 소 관  under Forestry Admini- stration	타부처 소 관  Under Other national Govern- ment Authorities	시 유 림  City Owned Forest	구 유 림  Gu Owned Forest	침 엽 수 림  Conifers	활 엽 수 림  Non- Conifers			혼 효 림  Mixed	죽 림  Bamboo	미 입 목 지  Un stocked	황 폐 지  Denu ded	기 타  Othe rs				
2 0 0 2	4,196	206	59	147	350	350	-	3,640	4,196	3,940	1,416	831	1,693	-	256	27	-	229
2 0 0 3	4,193	206	59	147	350	350	-	3,637	4,193	3,938	1,414	831	1,693	-	255	27	-	228
2 0 0 4	4,193	206	59	147	350	350	-	3,637	4,193	3,938	1,414	831	1,693	-	255	27	-	228
2 0 0 5	4,190	206	59	147	350	350	-	3,634	4,190	3,939	1,411	835	1,693	-	251	23	-	228
2 0 0 6	4,187	206	59	147	350	350	-	3,631	4,187	3,940	1,412	835	1,693	-	247	19	-	228
2 0 0 7	4,182	206	59	147	350	350	-	3,626	4,182	3,946	1,412	835	1,699	-	236	8	-	228

자 료 : 농업녹지과

Source : Dept of Agriculture and Afforestation

## 6. 조 림 실 적

## Reforestation by Project

(단위 : ha, 천본)

(Unit : ha, Thousand Seeding)

연 별  Year	합 계 Total		장 기 수 Long rotation species		유 실 수 Fruit & nut species		속 성 수 Fast-growing species		대 묘 수 Large trees		조 경 수 Landscape trees		기 타 Others	
	면적 Area	본수 Seedlings	면적 Area	본수 Seedlings	면적 Area	본수 Seedlings	면적 Area	본수 Seedlings	면적 Area	본수 Seedlings	면적 Area	본수 Seedlings	면적 Area	본수 Seedlings
2 0 0 2	6.6	5,800	6.6	5,800	-	-	-	-	-	-	-	-	-	-
2 0 0 3	2.0	2,000	-	-	-	-	-	-	2.0	2,000	-	-	-	-
2 0 0 4	0.5	600	-	-	-	-	-	-	0.5	570	-	-	-	-
2 0 0 5	3.7	2,500	-	-	-	-	-	-	3.7	2,500	-	-	-	-
2 0 0 6	5.0	3,500	-	-	-	-	-	-	5.0	3,500	-	-	-	-
<b>2 0 0 7</b>	<b>7.0</b>	<b>13.30</b>	<b>-</b>	<b>-</b>	<b>-</b>	<b>-</b>	<b>-</b>	<b>-</b>	<b>2.0</b>	<b>3.30</b>	<b>-</b>	<b>-</b>	<b>5.0</b>	<b>10.0</b>

자 료 : 농업녹지과

Source : Dept of Agriculture and Afforestation

7. 산 림 피 해  
Forest Damage

(단위 : ha, 천원) (Unit : ha, Thousand won)

연 별  Year	합 계  Total			도 벌  De-forestation			무 허가벌 채 Unauthorized tree-cutting			불 법산림형질변경 Forest exploitation			산 불  Mountain fire			기 타  Others		
	건수 Case	면적 Area	피해액 Amount damaged	건수 Case	면적 Area	피해액 Amount damaged	건수 Case	면적 Area	피해액 Amount damaged	건수 Case	면적 Area	피해액 Amount damaged	건수 Case	면적 Area	피해액 Amount damaged	건수 Case	면적 Area	피해액 Amount damaged
2 0 0 2	2	0.17	448	-	-	-	-	-	-	-	-	-	2	0.17	448	-	-	-
2 0 0 3	-	-	-	-	-	-	-	-	-	-	-	-	-	-	-	-	-	-
2 0 0 4	4	1.56	5,185	-	-	-	-	-	-	-	-	-	4	1.56	5,185	-	-	-
2 0 0 5	3	0.24	670	-	-	-	-	-	-	-	-	-	3	0.24	670	-	-	-
2 0 0 6	2	1.007	21	-	-	-	-	-	-	-	-	-	2	1.007	21	-	-	-
2 0 0 7	10	1.14	45,838	1	0.02	1,800	-	-	-	3	0.57	43,128	6	0.55	910	-	-	-

자 료 : 농업녹지과 Source : Dept of Agriculture and Afforestation



## 8. 화훼류 재배현황

### Cultivation of Flowers

(단위 : ha, 천본)

(unit : ha, thousand flower)

연 별 Year	합 계 Total		절화류 Cut flowers		분화류 Pot flowers		난 류 Orchidacea	
	면 적 Area	생산량 Production	면 적 Area	생산량 Production	면 적 Area	생산량 Production	면 적 Area	생산량 Production
2 0 0 2	...	...	...	...	...	...	...	...
2 0 0 3	...	...	...	...	...	...	...	...
2 0 0 4	...	...	...	...	...	...	...	...
2 0 0 5	...	...	...	...	...	...	...	...
2 0 0 6	25.8	5,297	1.1	1,895	20.0	2,882	...	...
<b>2 0 0 7</b>	<b>24.7</b>	<b>5,289</b>	<b>0.2</b>	<b>1,903</b>	<b>19.8</b>	<b>2,864</b>	...	...

연 별 Year	초화류 Herbaceous flowering plants		관상수류 Ornamental plants		화목류 Flowering plants		기 타	
	면 적 Area	생산량 Production	면 적 Area	생산량 Production	면 적 Area	생산량 Production	면 적 Area	생산량 Production
2 0 0 2	...	...	...	...	...	...	...	...
2 0 0 3	...	...	...	...	...	...	...	...
2 0 0 4	...	...	...	...	...	...	...	...
2 0 0 5	...	...	...	...	...	...	...	...
2 0 0 6	0.5	280	2.6	199	1.6	41	-	541
<b>2 0 0 7</b>	<b>0.5</b>	<b>280</b>	<b>2.6</b>	<b>200</b>	<b>1.6</b>	<b>42</b>	<b>-</b>	<b>-</b>

자 료 : 농업녹지과

Source : Dept of Agriculture and Afforestation

## **V. 사업체 및 유통 · 금융**

▪ ESTABLISHMENTS & TRADE · FINANCIAL INSTITUTIONS ▪

# 1. 산업별, 동별 사업체수 및 종사자수

## Number of Establishments and Workers by Industry, Dong

(단위 : 개소, 명)

(Unit : Place, Person)

연별 및 동별 Year & Dong	합 계 Total					농림업 및어업 Agriculture, forestry, fishing, mining and quarring		광 업 Mining		제 조 업 Manufacturing		전기,가스 수도사업 Electricity, Gas & Water	
	사업체 Establishments		종사자 Workers			사업체 Establis- hments	종사자 Workers	사업체 Establis- hments	종사자 Workers	사업체 Establis- hments	종사자 Workers	사업체 Establis- hments	종사자 Workers
	여성대표자		계 Total	남 Male	여 Female								
<b>2 0 0 7</b>	<b>17,763</b>	<b>7,183</b>	<b>74,873</b>	<b>41,569</b>	<b>33,304</b>	<b>1</b>	<b>7</b>	<b>-</b>	<b>-</b>	<b>1,668</b>	<b>11,626</b>	<b>7</b>	<b>90</b>
서 1 동 Seo 1-dong	537	257	1,493	728	765	-	-	-	-	70	288	-	-
서 2 동 Seo 2-dong	859	349	2,482	1,227	1,255	-	-	-	-	66	459	-	-
서 3 동 Seo 3-dong	495	179	1,506	647	859	-	-	-	-	77	383	-	-
서 4 동 Seo 4-dong	948	517	1,736	638	1,098	-	-	-	-	70	107	-	-
금 사 동 Geumsa-dong	1,574	417	13,385	9,043	4,342	-	-	-	-	620	7,295	1	12
부 곡 1 동 Bugok1-dong	659	287	1,644	742	902	-	-	-	-	52	142	-	-
부 곡 2 동 Bugok2-dong	876	322	4,066	2,179	1,887	-	-	-	-	55	144	-	-
부 곡 3 동 Bugok3-dong	1,177	493	7,305	3,732	3,573	-	-	-	-	491	39	2	59
부 곡 4 동 Bugok4-dong	693	290	1,590	796	,794	-	-	-	-	39	128	-	-
장 전 1 동 Jangjeon1-dong	1,112	475	2,780	1,554	1,226	-	-	-	-	75	158	1	1
장 전 2 동 Jangjeon2-dong	669	250	4,750	2,867	1,883	-	-	-	-	24	102	-	-
장 전 3 동 Jangjeon3-dong	1,787	828	5,008	2,055	2,953	-	-	-	-	54	107	-	-
선 두 구 동 SeoDugu -dong	377	97	1,680	992	688	-	-	-	-	109	399	-	-
청 룡 노 포 동 CheongryongNopo-dong	553	225	3,348	2,292	1,056	-	-	-	-	24	76	2	4
남 산 동 Namsan-dong	2,351	934	9,289	5,214	4,075	1	7	-	-	120	464	-	-
구 서 1 동 Guseo1-dong	1,401	504	6,742	3,931	2,811	-	-	-	-	83	520	1	4
구 서 2 동 Guseo2-dong	1,524	648	5,455	2,734	2,721	-	-	1	2	76	295	-	-
금 성 동 Geumseong-dong	171	111	614	198	416	-	-	-	-	3	8	-	-

자 료 : 기획예산실

Source : Planning and Budget Office

## 1. 산업별, 동별 사업체수 및 종사자수(계속)

## Number of Establishments and Workers by Industry, Dong(Cont'd)

(단위 : 개소, 명)

(Unit : Place, Person)

연별 및 동별 Year & Dong	하수·폐기물 처리, 원료재생 Sewerage, waste management, materials recovery and remediation activities		건 설 업 Construction		도매 및 소매업 Wholesale & Retail Trade		운수업 Transport		숙박 및 음식점업 Hotels and Restaurant		출판, 영상, 방송통신 및 정보서비스 Information and communications		금 융, 보험업 Financial Intermediation	
	사업체 Establish- ments	종사자 Workers	사업체 Establis- hments	종사자 Workers	사업체 Establis- hments	종사자 Workers	사업체 Establis- hments	종사자 Workers	사업체 Establis- hments	종사자 Workers	사업체 Establis- hments	종사자 Workers	사업체 Establis- hment	종사자 Worker
<b>2 0 0 7</b>	<b>19</b>	<b>288</b>	<b>489</b>	<b>4,606</b>	<b>4,797</b>	<b>13,952</b>	<b>1,825</b>	<b>7,615</b>	<b>3,554</b>	<b>8,478</b>	<b>112</b>	<b>1112</b>	<b>119</b>	<b>1,037</b>
서 1 동 Seo1-dong	-	-	9	20	168	256	67	337	84	135	-	-	3	19
서 2 동 Seo2-dong	-	-	23	40	201	317	133	441	202	395	-	-	4	26
서 3 동 Seo3-dong	-	-	13	61	95	251	87	101	97	222	1	3	3	24
서 4 동 Seo4-dong	-	-	4	18	349	595	68	75	230	366	1	6	9	72
금 사 동 Geumsa-dong	8	132	25	125	293	1,025	185	2,971	215	374	6	107	7	41
부 곡 1 동 Bugok1-dong	-	-	12	85	203	414	103	113	96	174	2	8	5	35
부 곡 2 동 Bugok2-dong	1	13	23	137	224	969	118	242	114	278	9	170	8	63
부 곡 3 동 Bugok3-dong	2	13	36	265	287	1,653	139	340	230	602	9	170	10	66
부 곡 4 동 Bugok4-dong	-	-	16	53	172	294	104	109	156	262	1	2	4	40
장 전 1 동 Jangjeon1-dong	1	63	32	181	299	624	87	283	275	543	5	10	6	30
장 전 2 동 Jangjeon2-dong	-	-	10	549	94	216	48	57	197	537	13	72	4	31
장 전 3 동 Jangjeon3-dong	-	-	20	56	672	1,720	74	123	476	1,434	18	63	10	70
선 두 구 동 SeonDugu -dong	-	-	8	39	149	339	24	101	54	143	1	1	2	13
청 룡 노 포 동 CheongryongNopo-dong	-	-	21	432	135	364	67	905	155	428	-	-	2	7
남 산 동 Namsan-dong	1	4	126	1,250	700	2,134	221	674	387	926	18	121	13	139
구 서 1 동 Guseo1-dong	5	55	60	863	418	1,657	156	533	203	556	15	262	11	108
구 서 2 동 Guseo2-dong	1	8	51	432	328	1,089	141	191	251	654	13	117	17	249
금 성 동 Geumseong-dong	-	-	-	-	10	35	3	19	132	449	-	-	-	4

자 료 : 기획예산실

Source : Planning and Budget Office

## 1. 산업별, 동별 사업체수 및 종사자수(계속)

## Number of Establishments and Workers by Industry, Dong(Cont'd)

(단위 : 개소, 명)

(Unit : Place, Person)

연별 및 동별 Year & Dong	부동산 및 임대업 Real Estate, Renting and leasing		전문, 과학 및 기술서비스업 Professional, scientific and technical activities		사업서비스 및 지원 Business activities		공공행정 국방 및 사회보장행정 Public Adm. and defence :compulsory Social ecurity		교육 서비스업 Education		보건 사회 복지 사업 Health and Social Work		예술 스포츠 및 여가 관련서비스 Arts, sports and ecreation related rvices		단체, 수리 및 개인서비스업 Membership organizations, repair and Other ersonal services	
	사업체 Estab- lishments	종사자 Workers	사업체 Establis- hments	종사자 Workers	사업체 Establis- hments	종사자 Workers	사업체 Establis- hments	종사자 Workers	사업체 Establis- hments	종사자 Workers	사업체 Establis- hments	종사자 Workers	사업체 Establis- hments	종사자 Workers	사업체 Establis- hments	종사자 Workers
<b>2 0 0 7</b>	<b>549</b>	<b>1,232</b>	<b>353</b>	<b>2,230</b>	<b>124</b>	<b>1,737</b>	<b>46</b>	<b>2,335</b>	<b>907</b>	<b>7,690</b>	<b>457</b>	<b>4,890</b>	<b>663</b>	<b>1,746</b>	<b>2,072</b>	<b>4,200</b>
서 1 동 Seo1-dong	6	8	4	6	-	-	1	13	22	241	10	29	21	42	72	99
서 2 동 Seo2-dong	13	37	3	3	4	37	2	12	23	70	27	392	35	60	123	193
서 3 동 Seo3-dong	10	17	2	3	1	3	1	10	22	267	7	49	16	30	63	82
서 4 동 Seo4-dong	9	11	3	3	-	-	2	12	20	64	33	147	43	63	107	137
금 사 동 Geumsa-dong	20	42	6	31	6	283	3	91	17	229	19	282	24	34	119	311
부 곡 1 동 Bugok1-dong	11	15	3	13	3	4	2	18	33	311	20	147	18	27	96	138
부 곡 2 동 Bugok2-dong	34	94	62	518	5	31	3	228	56	682	27	205	24	43	113	249
부 곡 3 동 Bugok3-dong	37	100	35	103	12	418	8	1,269	94	761	45	474	48	103	132	418
부 곡 4 동 Bugok4-dong	37	87	3	5	9	102	1	9	24	198	13	83	20	85	94	133
장 전 1 동 Jangjeon1-dong	32	70	17	56	13	51	1	9	66	287	23	112	46	100	133	202
장 전 2 동 Jangjeon2-dong	21	46	82	370	24	46	3	22	23	1,876	23	517	44	140	59	169
장 전 3 동 Jangjeon3-dong	45	71	13	38	11	154	2	72	57	276	39	224	93	180	203	420
선 두 구 동 SeonDugu -dong	8	11	-	-	1	1	5	73	1	21	2	105	2	294	11	140
청 룡 노 포 동 CheongryongNopo-dong	23	43	11	71	4	308	4	74	10	147	10	131	23	132	62	216
남 산 동 Namsan-dong	84	189	50	494	11	49	3	108	151	756	67	1,259	90	173	308	542
구 서 1 동 Guseo1-dong	71	146	34	249	11	191	3	293	83	727	44	206	45	75	158	297
구 서 2 동 Guseo2-dong	88	245	25	267	9	59	1	12	204	759	47	524	67	161	204	391
금 성 동 Geumseong-dong	-	-	-	-	-	-	1	10	1	18	1	4	4	4	15	63

자 료 : 기획예산실

Source : Planning and Budget Office

## 2. 광업 및 제조업

### Mining and Manufacturing

(단위 : 개소, 명, 백만원)

(Unit : Place, Person, Million Won)

연별 및 동별 Year & Dong	사업체수 Number of establish- -ments	월평균 종사자수 Number of Workers (monthly average)	급 여 액 (퇴직금제외) Wages and salaries	출 하 액 Value of Shipments	주요생산비 Major Production Costs	부가가치 census Value added	유형자산연말 (건설증제외) Value of Tangible Assets at end of year
2 0 0 3	651	14,730	229,054	1,465,031	859,458	611,427	514,099
2 0 0 4	582	12,401	229,270	1,407,838	811,160	597,286	478,962
2 0 0 5	589	12,401	212,239	1,387,324	772,664	621,488	487,801
2 0 0 6	550	10,963	198,384	1,430,418	891,667	542,764	503,093
2 0 0 7	511	9,616	184,371	1,332,974	837,426	510,725	501,103

자 료 : 기획예산실  
주 : 광업 및 제조업을 영위하는 종사자 5인 이상 사업체

Source : Planning and Budget Office  
Note : Establishment which five workers or  
more, running mining and manufacturing, work

### 3. 금 융 기 관

### Financial Institutions

(단위 : 개소)

(Unit : Place)

연별 및 동별	계	한 국  은 행	시 중 은 행 Nation-wide commercial banks												
			조 흥 은 행	우 리 은 행	제 일 은 행	한 일 은 행	서 울 은 행	한 국 외 환 은 행	국 민 은 행	신 한 은 행	한 미 은 행	하 나 은 행	보 람 은 행	평 화 은 행	
Year & Dong															
2 0 0 3	34	-	1	1	-	-	0	3	4	1	-	1	-	-	
2 0 0 4	33	-	1	1	-	-	-	3	4	1	-	1	-	-	
2 0 0 5	33	-	1	1	-	-	-	3	4	1	-	1	-	-	
2 0 0 6	37	-	-	3	-	-	-	3	4	3	-	1	-	-	
2 0 0 7	39	-	-	3	-	-	-	3	4	4	-	1	-	-	
서 1 동	-	-	-	-	-	-	-	-	-	-	-	-	-	-	
Seo1-dong	-	-	-	-	-	-	-	-	-	-	-	-	-	-	
서 2 동	-	-	-	-	-	-	-	-	-	-	-	-	-	-	
Seo2-dong	-	-	-	-	-	-	-	-	-	-	-	-	-	-	
서 3 동	-	-	-	-	-	-	-	-	-	-	-	-	-	-	
Seo3-dong	-	-	-	-	-	-	-	-	-	-	-	-	-	-	
서 4 동	-	-	-	-	-	-	-	-	-	-	-	-	-	-	
Seo4-dong	-	-	-	-	-	-	-	-	-	-	-	-	-	-	
금 사 동	-	-	-	-	-	-	-	-	-	-	-	-	-	-	
Geumsa-dong	-	-	-	-	-	-	-	-	-	-	-	-	-	-	
부 곡 1 동	-	-	-	1	-	-	-	-	-	-	-	-	-	-	
Bugok1-dong	-	-	-	-	-	-	-	-	-	-	-	-	-	-	
부 곡 2 동	-	-	-	-	-	-	-	-	1	-	-	-	-	-	
Bugok2-dong	-	-	-	-	-	-	-	-	-	1	-	-	-	-	
부 곡 3 동	-	-	-	-	-	-	-	-	1	-	1	-	-	-	
Bugok3-dong	-	-	-	-	-	-	-	-	-	-	-	-	-	-	
부 곡 4 동	-	-	-	-	-	-	-	-	-	-	-	-	-	-	
Bugok4-dong	-	-	-	-	-	-	-	-	-	-	-	-	-	-	
장 전 1 동	-	-	-	-	-	-	-	-	-	-	-	-	-	-	
Jangjeon1-dong	-	-	-	-	-	-	-	-	-	-	-	-	-	-	
장 전 2 동	-	-	-	-	-	-	-	-	-	-	-	-	-	-	
Jangjeon2-dong	-	-	-	-	-	-	-	-	-	-	-	-	-	-	
장 전 3 동	-	-	-	-	-	-	-	-	-	-	2	-	-	-	
Jangjeon3-dong	-	-	-	-	-	-	-	-	-	-	-	-	-	-	
선 두 구 동	-	-	-	-	-	-	-	-	-	-	-	-	-	-	
SeonDugu -dong	-	-	-	-	-	-	-	-	-	-	-	-	-	-	
청 룡 노 포 동	-	-	-	-	-	-	-	-	-	-	-	-	-	-	
CheongryongNopo-dong	-	-	-	-	-	-	-	-	-	-	-	-	-	-	
남 산 동	-	-	-	-	-	-	-	-	1	-	-	1	-	-	
Namsan-dong	-	-	-	-	-	-	-	-	-	1	-	-	-	-	
구 서 1 동	-	-	-	1	-	-	-	-	1	-	1	-	-	-	
Guseo1-dong	-	-	-	-	1	-	-	-	1	2	-	-	-	-	
구 서 2 동	-	-	-	-	-	-	-	-	-	-	-	-	-	-	
Guseo2-dong	-	-	-	-	-	-	-	-	-	-	-	-	-	-	
금 성 동	-	-	-	-	-	-	-	-	-	-	-	-	-	-	
Geumseong-dong	-	-	-	-	-	-	-	-	-	-	-	-	-	-	

자 료 : 전국은행연합회

Source : The Korea Federation of Banks

### 3. 금융기관(계속)

### Financial Institutions(Cont'd)

(단위 : 개소)

(Unit : Place)

연별 및 동별 Year & Dong	지 방 은 행					특 수 은 행				기 타			
	부산 은행	경남 은행	대구 은행	제주 은행	광주 은행	중소 기업 은행	농협 중앙 회	수협 중앙 회	축협 중앙 회	한국 산업 은행	수출입 은행	장기 신용 은행	외국 은행
2 0 0 3	15	-	-	-	-	4	3	-	-	1	-	-	-
2 0 0 4	14	-	-	-	-	4	3	-	-	1	-	-	-
2 0 0 5	14	-	-	-	-	4	3	-	-	1	-	-	-
2 0 0 6	15	-	-	-	-	4	3	-	-	1	-	-	-
<b>2 0 0 7</b>	<b>16</b>	-	-	-	-	<b>4</b>	<b>3</b>	-	-	<b>1</b>	-	-	-
서 1 동 Seo1-dong	-	-	-	-	-	-	-	-	-	-	-	-	-
서 2 동 Seo2-dong	-	-	-	-	-	-	-	-	-	-	-	-	-
서 3 동 Seo3-dong	-	-	-	-	-	1	-	-	-	-	-	-	-
서 4 동 Seo4-dong	1	-	-	-	-	-	1	-	-	-	-	-	-
금 사 동 Geumsa-dong	-	-	-	-	-	1	-	-	-	-	-	-	-
부 곡 1 동 Bugok1-dong	-	-	-	-	-	-	-	-	-	-	-	-	-
부 곡 2 동 Bugok2-dong	1	-	-	-	-	-	-	-	-	-	-	-	-
부 곡 3 동 Bugok3-dong	3	-	-	-	-	-	-	-	-	-	-	-	-
부 곡 4 동 Bugok4-dong	1	-	-	-	-	1	-	-	-	-	-	-	-
장 전 1 동 Jangjeon1-dong	1	-	-	-	-	1	-	-	-	-	-	-	-
장 전 2 동 Jangjeon2-dong	-	-	-	-	-	-	1	-	-	-	-	-	-
장 전 3 동 Jangjeon3-dong	1	-	-	-	-	-	-	-	-	-	-	-	-
선 두 구 동 SeonDugu -dong	-	-	-	-	-	-	-	-	-	-	-	-	-
청 룡 노 포 동 CheongnyongNopo-dong	2	-	-	-	-	-	-	-	-	-	-	-	-
남 산 동 Namsan-dong	3	-	-	-	-	-	-	-	-	-	-	-	-
구 서 1 동 Guseo1-dong	1	-	-	-	-	-	-	-	-	-	-	-	-
구 서 2 동 Guseo2-dong	2	-	-	-	-	-	1	-	-	-	-	-	-
금 성 동 Geumseong-dong	-	-	-	-	-	-	-	-	-	-	-	-	-

자 료 : 전국은행연합회

-

Source : The Korea Federation of Banks



## 4. 새마을금고 Sammaeul Funds

(단위 : 개소, 백만원, 명)

(Unit : Place, Million won, Person)

연별 및 동별 Year & Dong	금 고 수 Number of S. Funds	자 산 액 Amount of assets	예 금 액 Amount of deposits	대 출 액 Amount of loans	회 원 수 Number of members
2 0 0 3	16	441,488	391,067	166,298	64,543
2 0 0 4	15	522,735	464,021	153,575	66,884
2 0 0 5	15	607,777	527,032	151,599	137,089
2 0 0 6	15	697,151	614,819	136,400	74,404
<b>2 0 0 7</b>	<b>15</b>	<b>692,129</b>	<b>601,594</b>	<b>125,259</b>	<b>135,308</b>
<b>지 역 별 Region</b>	<b>14</b>	<b>684,108</b>	<b>595,258</b>	<b>123,901</b>	<b>134,280</b>
서 1 동 Seo1-dong	1	65,100	54,411	5,327	15,131
서 2 동 Seo2-dong	1	66,643	57,882	11,014	12,741
서 3 동 Seo3-dong	1	30,594	26,121	10,656	8,883
서 동 Seo-dong	1	70,804	59,735	12,203	13,872
금 사 동 Geumsa-dong	1	79,243	60,542	7,948	17,427
부 곡 동 Bugok-dong	1	119,664	109,029	11,421	18,628
장 전 동 Jangjeon-dong	1	86,416	77,255	26,965	13,480
선 두 구 동 SeonDugu -dong	1	10,804	9,485	4,965	3,102
청 룡 노 포 동 CheongnyongNopo-dong	1	19,249	16,862	6,723	3,455
남 산 동 Namsan-dong	1	42,931	41,042	5,259	8,498
구 서 1 동 Guseo1-dong	1	39,540	35,437	5,307	7,821
구 서 2 동 Guseo2-dong	1	42,704	38,236	10,822	9,865
금 성 동 Geumseong-dong	1	10,416	9,221	5,291	1,377
<b>직 장 별 Office and Business</b>	<b>1</b>	<b>8,021</b>	<b>6,336</b>	<b>1,358</b>	<b>1,028</b>
대 우 자 동 차 Daewoo Car	1	8,021	6,336	1,358	1,028

자 료 : 총 무 과  
주 : 부곡동은 1개금고로 관리되며, 장전1·2동은  
2000.1.31 장전금고로 통합됨.  
회원수는 정회원만 해당됨

Source : General Affairs Department  
Note : Bugok-dong will be managed by 1 credit union,  
and Jangjeon 1-dong and 2-dong were incorporated  
on January 31, 2000.  
The number of member is limited to regular  
members only.

## 5. 연탄 · 가스 · 석유류 판매업소 Chamber of Briquet · Gas · Oil

(단위 : 개소)

(Unit : Place)

연별 및 동별 Year & Dong	연탄판매업소 Briquet Store	고 압 가 스 판 매 소 High Pressure gas Store			석 유 류 판 매 소 Petroleum Store		
			L.P.G	산소 Oxygen		주 유 소 Oil Station	소매업소 Shop
2 0 0 3	5	30	25	5	99	32	67
2 0 0 4	4	31	25	6	97	32	65
2 0 0 5	4	32	25	7	94	32	62
2 0 0 6	4	32	25	7	84	33	51
<b>2 0 0 7</b>	<b>4</b>	<b>31</b>	<b>24</b>	<b>7</b>	<b>74</b>	<b>33</b>	<b>41</b>
서 1 동 Seo1-dong	1	1	1	-	2	-	2
서 2 동 Seo2-dong	1	1	1	-	3	-	3
서 3 동 Seo3-dong	-	1	1	-	2	1	1
서 4 동 Seo4-dong	-	1	1	-	2	-	2
금 사 동 Geumsa-dong	-	7	3	4	7	3	4
부 곡 1 동 Bugok1-dong	-	1	1	-	9	1	8
부 곡 2 동 Bugok2-dong	-	1	1	-	5	4	1
부 곡 3 동 Bugok3-dong	-	3	2	1	6	5	1
부 곡 4 동 Bugok4-dong	-	-	-	-	1	-	1
장 전 1 동 Jangjeon1-dong	-	4	4	-	4	-	4
장 전 2 동 Jangjeon2-dong	2	1	1	-	4	1	3
장 전 3 동 Jangjeon3-dong	-	1	1	-	4	1	3
선 두 구 동 SeonDugu -dong	-	-	-	-	-	-	-
청 룡 노 포 동 CheongnyongNopo-dong	-	-	-	-	3	3	-
남 산 동 Namsan-dong	-	2	1	1	11	8	3
구 서 1 동 Guseo1-dong	-	5	4	1	5	3	2
구 서 2 동 Guseo2-dong	-	2	2	-	5	3	2
금 성 동 Geumseong-dong	-	-	-	-	1	-	1

자 료 : 경제진흥실

Source : Economy Promotion Office

## 6. 주 유 소

### Oil Station

(단위 : 개소, 톤, 대)

(Unit : Place, Ton, Each)

연별 및 동별 Year & Dong	주유소수 No. of oil station	저 장 능 력 Capacity				주유기수 No. of oiler
		계 Total	휘발유 Gasoline	등 유 kerosene	경 유 Light Oil	
2 0 0 3	32	4,434	1,369.40	1,515.20	1,549.40	424
2 0 0 4	32	4,270.78	1,315.30	1,458.60	1,496.80	408
2 0 0 5	32	4,270.60	1,335.20	1,398.60	1,536.80	408
2 0 0 6	34	4,370.70	1,375.20	1,418.60	1,576.80	418
<b>2 0 0 7</b>	<b>33</b>	<b>4660.516</b>	<b>1587.4</b>	<b>1317.7</b>	<b>1755.416</b>	<b>418</b>
서 1 동 Seo1-dong	-	-	-	-	-	-
서 2 동 Seo2-dong	1	200	80	80	40	13
서 3 동 Seo3-dong	-	-	-	-	-	-
서 4 동 Seo4-dong	-	-	-	-	-	-
금 사 동 Geumsa-dong	3	670	210	290	170	55
부 곡 1 동 Bugok1-dong	1	150	30	90	30	14
부 곡 2 동 Bugok2-dong	4	527.5	170.4	177.4	179.7	46
부 곡 3 동 Bugok3-dong	5	682.6	284.6	233	165	76
부 곡 4 동 Bugok4-dong	-	-	-	-	-	-
장 전 1 동 Jangjeon1-dong	-	-	-	-	-	-
장 전 2 동 Jangjeon2-dong	1	80	20	20	40	8
장 전 3 동 Jangjeon3-dong	1	153	43	70	40	14
선 두 구 동 SeonDugu -dong	-	-	-	-	-	-
청 룡 노 포 동 CheongnyongNopo-dong	3	314	90	140	84	33
남 산 동 Namsan-dong	8	1088	340	396	352	87
구 서 1 동 Guseo1-dong	3	405.416	199.4	139.016	67	37
구 서 2 동 Guseo2-dong	3	390	120	120	150	35
금 성 동 Geumseong-dong	-	-	-	-	-	-

자 료 : 경제진흥실

Source : Economy Promotion Office

## 7. 유통업체 현황

### Distribution Stores

(단위 : 개소, m²)

(Unit : Place, m²)

연별 및 동별 Year & Dong	합 계 Total			대형마트(할인점) Discounter store		
	개 소 Place	면 적 Area		개 소 Place	면 적 Area	
		매장면적 shop area	건물연면적 Floor space		매장면적 shop area	건물연면적 Floor space
2 0 0 3	9	...	105,657	2	...	75,587
2 0 0 4	9	...	105,657	2	27,237	75,587
2 0 0 5	11	50,876	127,499	2	27,237	75,587
2 0 0 6	11	49,248	126,384	2	27,237	75,587
<b>2 0 0 7</b>	<b>11</b>	<b>49,148</b>	<b>126,384</b>	<b>2</b>	<b>27,237</b>	<b>75,587</b>
서 1 동 Seo1-dong	-	-	-	-	-	-
서 2 동 Seo2-dong	-	-	-	-	-	-
서 3 동 Seo3-dong	1	6,107	10,538	-	-	-
서 4 동 Seo4-dong	1	1,994	4,940	-	-	-
금 사 동 Geumsa-dong	1	698	978	-	-	-
부 곡 1 동 Bugok1-dong	1	1,680	5,444	-	-	-
부 곡 2 동 Bugok2-dong	-	-	-	-	-	-
부 곡 3 동 Bugok3-dong	1	12,593	36,880	1	12,593	36,880
부 곡 4 동 Bugok4-dong	-	-	-	-	-	-
장 전 1 동 Jangjeon1-dong	1	889	1,094	-	-	-
장 전 2 동 Jangjeon2-dong	-	-	-	-	-	-
장 전 3 동 Jangjeon3-dong	1	972	2,340	-	-	-
선 두 구 동 SeonDugu -dong	-	-	-	-	-	-
청 룡 노 포 동 CheongryongNopdong	1	4,338	14,820	-	-	-
남 산 동 Namsan-dong	-	-	-	-	-	-
구 서 1 동 Guseo1-dong	1	3,455	7,762	-	-	-
구 서 2 동 Guseo2-dong	2	16,522	41,588	1	14,644	38,707
금 성 동 Geumseong-dong	-	-	-	-	-	-

자 료 : 경제진흥실

Source : Economy Promotion Office

## 7. 유통업체 현황(계속)

### Distribution Stores(Cont'd)

(단위 : 개소, m<sup>2</sup>)(Unit : Place, m<sup>2</sup>)

연별 및 동별 Year & Dong	전 문 점 Specialty store			백 화 점 Department store		
	개 소 Place	면 적 Area		개 소 Place	면 적 Area	
		매 장 면 적 shop area	건 물 연 면 적 Floor space		매 장 면 적 shop area	건 물 연 면 적 Floor space
2 0 0 3	-	-	-	-	-	-
2 0 0 4	-	-	-	-	-	-
<b>2 0 0 5</b>	-	-	-	-	-	-
2 0 0 6	-	-	-	-	-	-
<b>2 0 0 7</b>	-	-	-	-	-	-
서 1 동 Seo1-dong	-	-	-	-	-	-
서 2 동 Seo2-dong	-	-	-	-	-	-
서 3 동 Seo3-dong	-	-	-	-	-	-
서 4 동 Seo4-dong	-	-	-	-	-	-
금 사 동 Geumsa-dong	-	-	-	-	-	-
부 곡 1 동 Bugok1-dong	-	-	-	-	-	-
부 곡 2 동 Bugok2-dong	-	-	-	-	-	-
부 곡 3 동 Bugok3-dong	-	-	-	-	-	-
부 곡 4 동 Bugok4-dong	-	-	-	-	-	-
장 전 1 동 Jangjeon1-dong	-	-	-	-	-	-
장 전 2 동 Jangjeon2-dong	-	-	-	-	-	-
장 전 3 동 Jangjeon3-dong	-	-	-	-	-	-
선 두 구 동 SeonDugu -dong	-	-	-	-	-	-
청 룡 노 포 동 CheongryongNodong	-	-	-	-	-	-
남 산 동 Namsan-dong	-	-	-	-	-	-
구 서 1 동 Guseo1-dong	-	-	-	-	-	-
구 서 2 동 Guseo2-dong	-	-	-	-	-	-
금 성 동 Geumseong-dong	-	-	-	-	-	-

자 료 : 경제진흥실

Source : Economy Promotion Office

## 7. 유통업체 현황(계속)

### Distribution Stores(Cont'd)

(단위 : 개소, m<sup>2</sup>)(Unit : Place, m<sup>2</sup>)

연별 및 동별 Year & Dong	쇼핑센터 Shopping centers			시 장 Market		
	개 소 Place	면 적 Area		개 소 Place	등록시장	
		매장면적 shop area	건물연면적 Floor space		매장면적 shop area	건물연면적 Floor space
2 0 0 3	-	-	-	...	...	...
2 0 0 4	-	-	-	8	22,595	48,982
2 0 0 5	-	-	-	8	21,524	46,469
2 0 0 6	-	-	-	8	20,331	45,353
<b>2 0 0 7</b>	-	-	-	<b>8</b>	<b>20,231</b>	<b>45,353</b>
서 1 동 Seo1-dong	-	-	-	-	-	-
서 2 동 Seo2-dong	-	-	-	-	-	-
서 3 동 Seo3-dong	-	-	-	1	6,107	10,538
서 4 동 Seo4-dong	-	-	-	1	1,994	4,940
금 사 동 Geumsa-dong	-	-	-	1	698	978
부 곡 1 동 Bugok1-dong	-	-	-	-	-	-
부 곡 2 동 Bugok2-dong	-	-	-	-	-	-
부 곡 3 동 Bugok3-dong	-	-	-	-	-	-
부 곡 4 동 Bugok4-dong	-	-	-	-	-	-
장 전 1 동 Jangjeon1-dong	-	-	-	1	889	1,094
장 전 2 동 Jangjeon2-dong	-	-	-	-	-	-
장 전 3 동 Jangjeon3-dong	-	-	-	1	972	2,340
선 두 구 동 SeonDugu -dong	-	-	-	-	-	-
청 룡 노 포 동 CheongryongNopodong	-	-	-	1	4,338	14,820
남 산 동 Namsan-dong	-	-	-	-	-	-
구 서 1 동 Guseo1-dong	-	-	-	1	3,455	7,762
구 서 2 동 Guseo2-dong	-	-	-	1	1,878	2,881
금 성 동 Geumseong-dong	-	-	-	-	-	-

자 료 : 경제진흥실

Source : Economy Promotion Office

## 7. 유통업체 현황(계속)

### Distribution Stores(Cont'd)

(단위 : 개소, m<sup>2</sup>)(Unit : Place, m<sup>2</sup>)

연별 및 동별 Year & Dong	시 장 Market			기타 대규모 점포 Other large scale stores		
	인정시장					
	개 소  Place	면 적 Area		개 소  Place	면 적 Area	
매장면적 shop area		건물연면적 Floor space	매장면적 shop area		건물연면적 Floor space	
2 0 0 3	...	...	...	-	-	-
2 0 0 4	...	...	...	-	-	-
2 0 0 5	1	2,115	5,443	-	-	-
2 0 0 6	1	1,680	5,444	-	-	-
<b>2 0 0 7</b>	<b>1</b>	<b>1,680</b>	<b>5,444</b>	-	-	-
서 1 동 Seo1-dong	-	-	-	-	-	-
서 2 동 Seo2-dong	-	-	-	-	-	-
서 3 동 Seo3-dong	-	-	-	-	-	-
서 4 동 Seo4-dong	-	-	-	-	-	-
금 사 동 Geumsa-dong	-	-	-	-	-	-
부 곡 1 동 Bugok1-dong	1	1,680	5,444	-	-	-
부 곡 2 동 Bugok2-dong	-	-	-	-	-	-
부 곡 3 동 Bugok3-dong	-	-	-	-	-	-
부 곡 4 동 Bugok4-dong	-	-	-	-	-	-
장 전 1 동 Jangjeon1-dong	-	-	-	-	-	-
장 전 2 동 Jangjeon2-dong	-	-	-	-	-	-
장 전 3 동 Jangjeon3-dong	-	-	-	-	-	-
선 두 구 동 SeonDugu-dong	-	-	-	-	-	-
청 룡 노 포 동 CheongryongNopodong	-	-	-	-	-	-
남 산 동 Namsan-dong	-	-	-	-	-	-
구 서 1 동 Guseo1-dong	-	-	-	-	-	-
구 서 2 동 Guseo2-dong	-	-	-	-	-	-
금 성 동 Geumseong-dong	-	-	-	-	-	-

자 료 : 경제진흥실  
1)기타는 농수산물센터, 도매시장 등임

Source : Economy Promotion Office

## **Ⅵ. 상 · 하수도**

▪ **PUBLIC WATER SERVICES · SEWAGE** ▪



# 1. 상 수 도

## Public Water Services

(단위:명)

(Unit : person)

연 별 Year	급수도시내 총인구 Population Live in City	급수인구 Water-Supply Population	보 급 율 (%) Water-Supply rate	시설용량 (m <sup>3</sup> /일) Water-Supply capacity	급 수 량 (m <sup>3</sup> /일) Amount of Water Supplied	1일 1인당 급수량(ℓ) Water supply amount per Person a day	급수전수 Number of faucet
2 0 0 0	294,081	278,891	94.8	...	92,588	332	23,010
2 0 0 1	287,730	274,119	95.3	...	84,281	307	23,269
2 0 0 2	280,692	271,363	96.68	...	79,780	294	23,768
2 0 0 3	276,834	272,013	98.26	...	76,623	282	23,858
2 0 0 4	271,346	265,871	97.98	...	78,127	294	23,997
2 0 0 5	266,329	261,022	98.01	...	76,538	293	23,995
2 0 0 6	264,907	261,586	98.75	...	73,413	281	23,503
<b>2 0 0 7</b>	<b>260,844</b>	<b>259,224</b>	<b>99.38</b>	...	<b>71,641</b>	<b>276</b>	<b>22,932</b>

자 료 : 상수도사업본부 금정사업소

Source : Geumjeong Office, Water Supply Headquarter

## 2. 급 수 전

### Water Service Connection

(단위 : 전)

(Unit : faucet)

연별 및 동별 Year & Dong	합 계 Total	가 정 용 Household Use	업 무 용 Work Use	영 업 용 Business Use	목 욱 탕 Bath		공 공 용 Common Use	산업용 Industrial Use
					1 종 First Class	2 종 Second Class		
2 0 0 3	23,858	16,514	4,161	3,108	75	-	-	-
2 0 0 4	23,997	16,598	4,281	3,049	69	-	-	-
2 0 0 5	23,995	16,598	4,370	2,958	69	-	-	-
2 0 0 6	23,503	16,156	4,423	2,857	67	-	-	-
<b>2 0 0 7</b>	<b>22,932</b>	<b>15,624</b>	<b>4,447</b>	<b>2,793</b>	<b>68</b>	-	-	-
서 1 동 Seo1-dong	1947	1551	311	83	2	-	-	-
서 2 동 Seo2-dong	2056	1620	264	167	5	-	-	-
서 3 동 Seo3-dong	1000	737	183	76	4	-	-	-
서 4 동 Seo4-dong	1297	839	263	193	2	-	-	-
금 사 동 Geumsa-dong	1713	892	642	176	3	-	-	-
부 곡 1 동 Bugok1-dong	1150	895	178	74	3	-	-	-
부 곡 2 동 Bugok2-dong	1248	867	255	120	6	-	-	-
부 곡 3 동 Bugok3-dong	1115	719	241	151	4	-	-	-
부 곡 4 동 Bugok4-dong	1337	998	207	126	6	-	-	-
장 전 1 동 Jangjeon1-dong	1844	1306	298	234	6	-	-	-
장 전 2 동 Jangjeon2-dong	540	323	77	139	1	-	-	-
장 전 3 동 Jangjeon3-dong	1783	1037	307	436	3	-	-	-
선 두 구 동 SeonDugu -dong	269	218	39	12	0	-	-	-
청 룡 노 포 동 CheongnyongNopo-dong	588	385	81	118	4	-	-	-
남 산 동 Namsan-dong	2716	1829	564	314	9	-	-	-
구 서 1 동 Guseo1-dong	1070	607	283	177	3	-	-	-
구 서 2 동 Guseo2-dong	1259	801	254	197	7	-	-	-
금 성 동 Geumseong-dong	0	0	0	0	0	-	-	-

자 료 : 상수도사업본부 금정사업소

Source : Geumjeong Office, Water Supply Headquarter

주 : '98. 9. 15 산업용 신설.

Note : The industrial use was set on September 15, 1998.

2001. 2. 15 상수도조례개정 (조례제3688호),  
상수도업종의 단순화를 위하여 산업용 업종을  
폐지하고 업무용업종으로 통합 (2001. 7월  
남기일부터 적용)

Revision of Regulations of Waterworks on February 15,  
2001 (Ordinance No. 3688), The industrial kind of  
business is abolished and it is integrated to business  
kind of business to simplify the business kind of  
waterworks. (It is applied from the date of payment of  
July, 2001)

### 3. 급수사용량

## Consumption of Water Supplied

(단위 : m³)

(Unit : m³)

연 별	합 계	가정용	업무용	영업용	욕탕용1종 Bath house class I	욕탕용2종 Bath house class II	전 용 공 업 용 Exclusive Industrial	공 공 용	기 타 (산업용,임시용, 공중용) Other (Industrialuse, Temporary)
Year	Total	Domestic	Work	Business				Public	
2 0 0 3	22,226,214	14,120,747	4,729,918	3,095,361	280,188	-	-	-	-
2 0 0 4	22,765,040	14,523,965	4,925,606	3,080,774	234,695	-	-	-	-
2 0 0 5	22,491,169	14,324,298	4,995,405	2,956,194	215,272	-	-	-	-
2 0 0 6	22,010,967	14,256,717	4,744,126	2,823,034	187,090	-	-	-	-
<b>2 0 0 7</b>	<b>22,112,539</b>	<b>14,330,444</b>	<b>4,919,472</b>	<b>2,674,356</b>	<b>188,267</b>	-	-	-	-

자 료 : 상수도사업본부 급정사업소

Source : Geumjeong Office, Water Supply Headquarter

### 4. 급수사용료 부과

## Charges for Water Consumption

(단위 : 천원)

(Unit : Thousand Won)

연 별	합 계	가정용	업무용	영업용	욕탕용1종 Bath house class I	욕탕용2종 Bath house class II	전 용 공 업 용 Exclusive Industrial	공 공 용	기 타 (산업용,임시용, 공중용) Other (Industrialuse, Temporary)
Year	Total	Domestic	Work	Business				Public	
2 0 0 3	12,908,252	6,241,725	3,202,731	3,262,860	200,936	-	-	-	-
2 0 0 4	13,212,026	6,417,759	3,361,625	3,265,418	167,224	-	-	-	-
2 0 0 5	13,129,996	6,341,298	3,497,660	3,133,496	157,542	-	-	-	-
2 0 0 6	13,391,752	6,709,525	3,545,989	2,992,822	143,416	-	-	-	-
<b>2 0 0 7</b>	<b>13,328,770</b>	<b>6,729,769</b>	<b>3,612,343</b>	<b>2,841,942</b>	<b>144,716</b>	-	-	-	-

자 료 : 상수도사업본부 급정사업소

Source : Geumjeong Office, Water Supply Headquarter

## 5. 하 수 도

### Sewage

연 별  Year	면 적(km <sup>2</sup> ) Area									
	계 (A+C+E) Total	합 류 식 Confluence Type		분 류 식 Separate Type		기타 지역 (E) Others Area	처리면적 (F) Under Sewerage Treatment	보 급 율 (%) Ratio		
		계 획 (A) Plan	현 황 (B) Present Conditions	계 획 (C) Plan	현 황 (D) Present Conditions			합류식 Confluence Type B/A×100	분류식 Separate Type D/C×100	처리면적 Area of Disposal F/C×100
2 0 0 3	65.16	53.33	7.96	10.98	3.02	0.85	9.86	14.9	27.5	89.8
2 0 0 4	65.16	53.33	7.65	10.98	3.33	0.85	10.18	14.3	30.3	92.8
2 0 0 5	65.20	53.91	7.80	10.44	3.40	0.85	10.51	14.4	32.5	94.1
2 0 0 6	65.18	52.83	7.80	11.5	3.40	0.85	10.55	14.7	29.5	91.7
2 0 0 7	65.18	52.83	7.80	11.5	3.4	0.85	10.55	14.7	29.5	91.7

자 료 : 건설과

Source : Construction Affairs Department

## 6. 하수사용료 부과

### Charges for Use of Sewage Facilities

(단위 : 천원)

(Unit : Thousand Won)

연 별 Year	업종별 하수사용료 Charges for use of sewage facilities								
	합 계 Total	가정용 Domesticee	업무용 Affairs	영업용 Business	욕 탕 용 1 종 Bath hous Class 1	욕 탕 용 2 종 Bath house Class 2	공공용 Public	전 공업용 Exclusive industrial	기 타 Others
2 0 0 3	7,446,121	2,977,284	-	3,082,634	452,599	-	402,299	531,304	-
2 0 0 4	7,720,906	3,060,991	-	3,252,011	483,957	-	434,627	489,320	-
2 0 0 5	7,732,826	3,089,588	-	3,209,992	464,096	-	491,961	477,189	-
2 0 0 6	7,734,626	3,234,718	-	3,099,857	469,186	-	509,746	421,119	-
2 0 0 7	7,596,237	3,227,272	-	2,981,653	438,534	-	490,354	458,424	-

자 료 : 환경위생과

Source : Environmental Sanitation Department

## **Ⅶ. 주택 · 건설**

▪ HOUSING · CONSTRUCTION ▪

# 1. 주택의 종류

## Type of Housing Units

(단위 : 호)

(Unit : house)

연별 및 동별 Year & Dong	가구수 (보통가구) No of Household	주택수 Number of houses by type of housing unit							주택보급률 (%) Housing supply rate
		합계 Total	단독주택 Detached dwelling	다가구주택 Multi family house	아 파 트 Apartment	연립주택 Rowhouse	다세대주택 Apartment unit in a private house	비거주용 건물내의주택 Dwelling units in the building not intended for human habitation	
2 0 0 3	73,170	61,774	22,047	-	25,900	8,563	5,264	...	84.4
2 0 0 4	73,320	62,703	21,920	11,871	26,887	8,563	5,333	...	85.5
2 0 0 5	68,849	68,306	19,784	10,494	31,923	4,462	10,553	1,584	99.2
2 0 0 6	67,774	71,714	19,448	10,412	35,859	4,462	10,361	1,584	105.8
<b>2 0 0 7</b>	<b>66,866</b>	<b>70,908</b>	<b>18,921</b>	<b>10,211</b>	<b>36,369</b>	<b>4,362</b>	<b>9,864</b>	<b>1,392</b>	<b>106.0</b>
서 1 동 Seo1-dong	3,201	2,097	1,336	동	-		708	53	65.5
서 2 동 Seo2-dong	4,014	2,928	1,259	별	854		749	66	72.9
서 3 동 Seo3-dong	1,980	2,183	1,044	배	598		501	40	110.3
서 4 동 Seo4-dong	2,116	2,147	1,219	분	263		615	50	101.5
금 사 동 Geumsa-dong	3,271	2,373	631	불	743		901	98	72.5
부 곡 1 동 Bugok1-dong	3,474	3,917	1,157	가	1,550		1,115	95	112.8
부 곡 2 동 Bugok2-dong	4,491	4,705	683		3,198		749	75	104.7
부 곡 3 동 Bugok3-dong	4,694	4,991	1,605	impossible	2,384		912	90	106.3
부 곡 4 동 Bugok4-dong	4,220	5,033	399	to	3,993		580	61	119.3
장 전 1 동 Jangjeon1-dong	5,101	5,330	1,799	classify	2,221		1,198	113	104.5
장 전 2 동 Jangjeon2-dong	3,067	3,270	1,196	by	1,323		691	60	106.6
장 전 3 동 Jangjeon3-dong	2,661	2,955	1,195	dong	837		852	71	111.0
선 두 구 동 SeonDugu -dong	943	647	643		-		-	4	68.6
청 룡 노 포 동 CheongryongNop-dong	2,593	2,996	516		1,568		841	71	115.5
남 산 동 Namsan-dong	9,523	9,536	2,133		5,200		1,990	213	100.1
구 서 1 동 Guseo1-dong	4,898	5,306	1,068		3,157		971	110	108.3
구 서 2 동 Guseo2-dong	6,320	10,249	815		8,480		837	117	162.2
금 성 동 Geumseong-dong	299	245	224		-		16	5	81.9

자 료 : 건 축 과

Source : Building Construction Department

※ 가구수 : 주민등록상의 세대수가 아닌 주택공급대상가(보통가구)를 기입

1) 보통(가구)·건설교통부 지참 총가구 - 단독가구·비혈연가구·집단거주가구·외국인가구

## 2. 건 축 허 가

### Building Construction Permits

(단위 : 동, m<sup>2</sup>)(Unit : Building, m<sup>2</sup>)

	합 계 Total						
	계 Total	철근콘크리트 Reinforced Concrete	철 골 Steel-Frame	조 적 Masonry	철골 combination structure	나 무 Wooden	기 타 Others
2 0 0 3							
동 수	391	245	94	48	2	2	-
연 면 적	386,997	362,704	15,118	4,466	4,590	119	-
2 0 0 4							
동 수	271	149	71	47	1	3	-
연 면 적	206,078	184,612	14,776	6,036	608	46	-
2 0 0 5							
동 수	398	160	103	123	4	8	-
연 면 적	124,552	75,382	29,952	13,368	5,062	788	-
2 0 0 6							
동 수	334	157	84	82	3	6	2
연 면 적	242,646	215,698	17,816	6,056	2,215	733	128
<b>2 0 0 7</b>							
<b>동 수</b>	<b>385</b>	<b>187</b>	<b>75</b>	<b>100</b>	<b>11</b>	<b>7</b>	<b>5</b>
<b>연 면 적</b>	<b>516,097</b>	<b>391,011</b>	<b>16,631</b>	<b>7,829</b>	<b>99,616</b>	<b>572</b>	<b>438</b>
주 거 용							
동 수	84	41	3	37	-	3	-
연 면 적	207,248	203,806	190	2,939	-	280	33
상 업 용							
동 수	196	87	46	51	4	3	5
연 면 적	103,396	26,661	9,078	4,182	62,893	177	405
농수산용							
동 수	-	-	-	-	-	-	-
연 면 적	-	-	-	-	-	-	-
공 업 용							
동 수	25	8	10	5	2	-	-
연 면 적	6,000	593	3,618	-	1,789	-	-
문교/사회용							
동 수	55	39	7	4	4	1	-
연 면 적	130,727	95,926	2,773	494	31,419	115	-
공 공 용							
동 수	4	2	1	1	-	-	-
연 면 적	6,400	6,315	85	-	-	-	-
기타							
동 수	21	10	8	2	1	-	-
연 면 적	62,326	57,710	887	214	3,515	-	-

자 료 : 건 축 과

Source : Building Construction Department



## 2. 건축 허가(계속)

### Building Construction Permits(Cont'd)

(단위 : 동, m<sup>2</sup>)(Unit : Building, m<sup>2</sup>)

	신 축 New Building						
	계 Total	철근콘크리트 Reinforced Concrete	철 골 Steel-Frame	조 적 Masonry	철 골 combination structure	나 무 Wooden	기 타 Others
2 0 0 3							
동 수	255	198	43	13	1	-	-
연 면 적	326,643	313,911	6,272	1,870	4,590	-	-
2 0 0 4							
동 수	150	101	33	13	0	3	-
연 면 적	174,586	162,932	9,953	1,507	148	46	-
2 0 0 5							
동 수	201	85	45	67	3	1	-
연 면 적	66,782	40,392	14,489	6,721	4,796	384	-
2 0 0 6							
동 수	125	67	41	13	-	4	-
연 면 적	177,256	167,109	8,797	705	-	645	-
<b>2 0 0 7</b>							
<b>동 수</b>	<b>135</b>	<b>79</b>	<b>37</b>	<b>10</b>	<b>5</b>	<b>3</b>	<b>1</b>
<b>연 면 적</b>	<b>368,789</b>	<b>280,917</b>	<b>9,979</b>	<b>823</b>	<b>76,613</b>	<b>388</b>	<b>69</b>
주 거 용							
동 수	46	35	1	7	-	3	-
연 면 적	202,275	201,237	76	682	-	280	-
상 업 용							
동 수	54	27	20	3	3	-	1
연 면 적	78,273	11,969	4,796	141	61,190	108	69
농수산용							
동 수	-	-	-	-	-	-	-
연 면 적	-	-	-	-	-	-	-
공 업 용							
동 수	12	1	10	-	1	-	-
연 면 적	5,106	162	3,618	-	1,326	-	-
문교/사회용							
동 수	7	6	1	-	-	-	-
연 면 적	15,864	4,507	775	-	10,582	-	-
공 공 용							
동 수	2	2	-	-	-	-	-
연 면 적	6,315	6,315	-	-	-	-	-
기타							
동 수	14	8	5	-	1	-	-
연 면 적	60,956	56,727	714	-	3,515	-	-

자 료 : 건 축 과

Source : Building Construction Department

## 2. 건 축 허 가(계속)

### Building Construction Permits(Cont'd)

(단위 : 동, m<sup>2</sup>)(Unit : Building, m<sup>2</sup>)

	증축 · 개축 · 이전 · 대수선 Extension · Reconstruction						
	계 Total	철근콘크리트 Reinforced Concrete	철 골 Steel-Frame	조 적 Masonry	철 골 철 근 combination structure	나 무 Wooden	기 타 Others
2 0 0 3							
동 수	120	32	50	35	1	2	-
연 면 적	45,889	34,827	8,538	2,405	0	119	-
2 0 0 4							
동 수	103	34	38	31	-	-	-
연 면 적	24,416	15,745	4,823	3,848	-	-	-
2 0 0 5							
동 수	169	54	58	50	1	6	-
연 면 적	43,262	21,435	15,463	5,858	266	240	-
2 0 0 6							
동 수	106	38	35	30	2	-	1
연 면 적	35,857	23,659	8,429	1,737	1,986	-	46
<b>2 0 0 7</b>							
<b>동 수</b>	<b>118</b>	<b>34</b>	<b>33</b>	<b>39</b>	<b>4</b>	<b>4</b>	<b>4</b>
<b>연 면 적</b>	<b>103,598</b>	<b>78,005</b>	<b>3,929</b>	<b>2,415</b>	<b>18,696</b>	<b>184</b>	<b>369</b>
주 거 용							
동 수	25	1	2	22	-	-	-
연 면 적	1,702	127	86	1,456	-	-	33
상 업 용							
동 수	52	15	22	8	-	3	4
연 면 적	5,245	2,740	1,619	481	-	69	336
농수산용							
동 수	-	-	-	-	-	-	-
연 면 적	-	-	-	-	-	-	-
공 업 용							
동 수	13	7	-	5	1	-	-
연 면 적	894	431	-	-	463	-	-
문교/사회용							
동 수	19	9	5	1	3	1	-
연 면 적	95,285	74,707	1,966	264	18,233	115	-
공 공 용							
동 수	2	-	1	1	-	-	-
연 면 적	85	-	85	-	-	-	-
기타							
동 수	7	2	3	2	-	-	-
연 면 적	387	-	173	214	-	-	-

자 료 : 건 축 과

Source : Building Construction Department

## 2. 건 축 허 가(계속)

### Building Construction Permits(Cont'd)

(단위 : 동, m<sup>2</sup>)(Unit : Building, m<sup>2</sup>)

	용도변경 Change of use						
	계 Total	철근콘크리트 Reinforced Concrete	철 골 Steel-Frame	조 직 Masonry	철골 combination structure	나 무 Wooden	기 타 Others
2 0 0 3							
동 수	16	15	1	0	-	-	-
연 면 적	14,465	13,966	308	191	-	-	-
2 0 0 4							
동 수	18	14	-	3	1	-	-
연 면 적	7,076	5,935	-	681	460	-	-
2 0 0 5							
동 수	28	21	-	6	-	1	-
연 면 적	14,508	13,555	-	789	-	164	-
2 0 0 6							
동 수	103	52	8	39	1	2	1
연 면 적	29,533	24,930	590	3,614	229	88	82
<b>2 0 0 7</b>							
<b>동 수</b>	<b>132</b>	<b>74</b>	<b>5</b>	<b>51</b>	<b>2</b>	-	-
<b>연 면 적</b>	<b>43,710</b>	<b>32,089</b>	<b>2,723</b>	<b>4,591</b>	<b>4,307</b>	-	-
주 거 용							
동 수	13	5	-	8	-	-	-
연 면 적	3,271	2,442	28	801	-	-	-
상 업 용							
동 수	90	45	4	40	1	-	-
연 면 적	19,878	11,952	2,663	3,560	1,703	-	-
농수산용							
동 수	-	-	-	-	-	-	-
연 면 적	-	-	-	-	-	-	-
공 업 용							
동 수	-	-	-	-	-	-	-
연 면 적	-	-	-	-	-	-	-
문교/사회용							
동 수	29	24	1	3	1	-	-
연 면 적	19,578	16,712	32	230	2,604	-	-
공 공 용							
동 수	-	-	-	-	-	-	-
연 면 적	-	-	-	-	-	-	-
기타							
동 수	-	-	-	-	-	-	-
연 면 적	983	983	-	-	-	-	-

자 료 : 건 축 과

Source : Building Construction Department

### 3. 무허가 건축물 Illegal Buildings

(단위 : 동수)

(Unit : Building)

연 별 Year	전년도말 잔여동수 No. of remaining illegal buildings (at the end of Last year)	신 규 발 생 Newly built			정 비(철거) Removed(demolished)			금 년 말 잔여동수 No. of remaining illegal buildings (current year-end)
			주 택 Housing	주택이외 Non-housing unit		주 택 Housing unit	주택이외 Non-housing unit	
2 0 0 0	525	121	24	97	76	4	72	570
2 0 0 1	570	337	63	274	183	73	110	724
2 0 0 2	724	504	73	431	124	14	110	1,104
2 0 0 3	1,104	754	374	380	88	57	31	1,770
2 0 0 4	1,770	305	108	197	58	20	38	2,017
2 0 0 5	2,017	170	65	105	35	9	26	2,152
2 0 0 6	2,152	220	64	156	222	110	112	2,150
<b>2 0 0 7</b>	<b>2,236</b>	<b>124</b>	<b>20</b>	<b>104</b>	<b>34</b>	<b>10</b>	<b>24</b>	<b>2,326</b>

자 료 : 건 축 과

Source : Building Construction Department

## 4. 아파트 건립

### Construction of Apartment

(단위 : 호)

(Unit : In a house)

연별 및 동별 Year & Dong	동 수 No. of Building	주 택 수 House	규 모 별 주 택 수 House by Size					
			40㎡ 미 만 Under	40~60㎡ 미 만 Under	60~85㎡ 미 만 Under	85~102㎡ 미 만 Under	102~135㎡ 미 만 Under	135㎡이 상 Over
2 0 0 3	16	867	1	19	326	258	174	89
2 0 0 4	15	1,185	-	104	997	-	-	84
2 0 0 5	12	702	48	2	516	24	46	66
2 0 0 6	60	3,963	-	321	1,496	100	1,607	439
<b>2 0 0 7</b>	<b>13</b>	<b>810</b>	<b>-</b>	<b>15</b>	<b>429</b>	<b>6</b>	<b>217</b>	<b>143</b>
서 1 동 Seo1-dong	-	-	-	-	-	-	-	-
서 2 동 Seo2-dong	-	-	-	-	-	-	-	-
서 3 동 Seo3-dong	-	-	-	-	-	-	-	-
서 4 동 Seo4-dong	-	-	-	-	-	-	-	-
금 사 동 Geumsa-dong	-	-	-	-	-	-	-	-
부 곡 1 동 Bugok1-dong	-	-	-	-	-	-	-	-
부 곡 2 동 Bugok2-dong	1	153	-	15	138	-	-	-
부 곡 3 동 Bugok3-dong	-	-	-	-	-	-	-	-
부 곡 4 동 Bugok4-dong	9	499	-	-	291	-	118	90
장 전 1 동 Jangjeon1-dong	-	-	-	-	-	-	-	-
장 전 2 동 Jangjeon2-dong	-	-	-	-	-	-	-	-
장 전 3 동 Jangjeon3-dong	-	-	-	-	-	-	-	-
선 두 구 동 SeonDugu -dong	-	-	-	-	-	-	-	-
청 룡 노 포 동 CheongnyongNopo-dong	3	158	-	-	-	6	99	53
남 산 동 Namsan-dong	-	-	-	-	-	-	-	-
구 서 1 동 Guseo1-dong	-	-	-	-	-	-	-	-
구 서 2 동 Guseo2-dong	-	-	-	-	-	-	-	-
금 성 동 Geumseong-dong	-	-	-	-	-	-	-	-

자 료 : 건 축 과

1) 2007년도 사용승인분 (사업승인+주상복합건물).

Source : Building Construction Department

Note : Using approved for 2006

(Complex Buildings on Residential and Commercial District).

## 4. 아파트 건립(계속)

### Construction of Apartment(Cont'd)

(단위 : 호)

(Unit : In a house)

연별 및 동별 Year & Dong	층 수 별 주 택 수 House by floor number							
	5층 이하 5 Floor Under		6 ~ 10 층 6 ~ 10 Floor		11 ~ 20 층 11 ~ 20 Floor		21층 이상 21 Floor Over	
	동 수 No. of Building	주 택 수 House	동 수 No. of Building	주 택 수 House	동 수 No. of Building	주 택 수 House	동 수 No. of Building	주 택 수 House
2 0 0 3	-	-	-	-	16	867	-	-
2 0 0 4	-	-	1	22	13	866	1	297
2 0 0 5	-	-	1	30	9	359	2	313
2 0 0 6	-	-	3	74	17	816	40	3,073
<b>2 0 0 7</b>	-	-	-	-	<b>13</b>	<b>810</b>	-	-
서 1 동 Seo1-dong	-	-	-	-	-	-	-	-
서 2 동 Seo2-dong	-	-	-	-	-	-	-	-
서 3 동 Seo3-dong	-	-	-	-	-	-	-	-
서 4 동 Seo4-dong	-	-	-	-	-	-	-	-
금 사 동 Geumsa-dong	-	-	-	-	-	-	-	-
부 곡 1 동 Bugok1-dong	-	-	-	-	-	-	-	-
부 곡 2 동 Bugok2-dong	-	-	-	-	1	153	-	-
부 곡 3 동 Bugok3-dong	-	-	-	-	-	-	-	-
부 곡 4 동 Bugok4-dong	-	-	-	-	9	499	-	-
장 전 1 동 Jangjeon1-dong	-	-	-	-	-	-	-	-
장 전 2 동 Jangjeon2-dong	-	-	-	-	-	-	-	-
장 전 3 동 Jangjeon3-dong	-	-	-	-	-	-	-	-
선 두 구 동 SeonDugu -dong	-	-	-	-	-	-	-	-
청 룡 노 포 동 CheongryongNopo-dong	-	-	-	-	3	158	-	-
남 산 동 Namsan-dong	-	-	-	-	-	-	-	-
구 서 1 동 Guseo1-dong	-	-	-	-	-	-	-	-
구 서 2 동 Guseo2-dong	-	-	-	-	-	-	-	-
금 성 동 Geumseong-dong	-	-	-	-	-	-	-	-

자 료 : 건 축 과

Source : Building Construction Department

## 5. 도시 계획

### Urban Planning

(단위 : 천명, 1,000m<sup>2</sup>)(Unit : Thousand Person, 1,000m<sup>2</sup>)

연 별  Year	기준 년도  Basic Year	목표 년도  Mark Year	인 구 Population		계획구역 면 적  Planning Area	용 도 지 역 Zoning Area							
			기준년도	목표년도		합 계  Total	주 거 지 역 Residential Zone						
							소 계  Sub-total	주거전용 Private Resident ial Zone	일반주거 General Residenti al Zone	제1종일 반 1st General	제2종일반 2nd General	제3종일반 3rd General	준주거 Resemble Residential Zone
2 0 0 3	-	-	312,188	290,000	65,156.2	65,156.2	8,151.1	-	247.0	-	7,567.8	-	336.3
2 0 0 4	-	-	312,188	290,000	65,156.2	65,156.2	8,151.1	-	247.0	-	7,567.8	-	336.3
2 0 0 5	-	-	312,188	290,000	65,200	65,200	8,151.1	-	211.7	-	5,978.2	1,624.9	336.3
2 0 0 6	-	-	312,188	290,000	65,179	65,179	8,151.1	-	7,814.8	211	5,978	1,625.8	336.3
2 0 0 7	-	-	312,188	290,000	65,179.8	65,179.8	9,451.6	-	9,153.9	1,525.4	5,812.1	1,816.4	297.7

연 별 Year	용 도 지 역 Zoning Area													
	상 업 지 역 Commercial Zone					공 업 지 역 Industrial				녹 지 지 역 Green Zone				미지정 Undecided area
	소 계 Total	중심상업 Central Commercial	일반상업 General Commercial	근린상업 Neighbourhood Commercial	유통상업 Distribution Commercial	소 계 Total	전용공업 Private Industrial	일반공업 General Industrial	준공업 Resemble Industrial	소 계 Total	보존녹지 Conservation Green	자연녹지 Nature Green	생산녹지 Production Green	
2 0 0 3	635.8	-	635.8	-	-	1,054.5	-	-	1,054.5	55,314.8	-	55,314.8	-	-
2 0 0 4	635.8	-	635.8	-	-	1,054.5	-	-	1,054.5	55,314.8	-	55,314.8	-	-
2 0 0 5	635.8	-	635.8	-	-	1,054.5	-	-	1,054.5	55,338.3	-	55,338.3	-	-
2 0 0 6	635.8	-	635.8	-	-	1,054.5	-	-	1,054.5	55,338.3	-	55,338.3	-	-
<b>2 0 0 7</b>	<b>713.5</b>	<b>-</b>	<b>713.5</b>	<b>-</b>	<b>-</b>	<b>1,046.4</b>	<b>-</b>	<b>-</b>	<b>1,046.4</b>	<b>53,968.3</b>	<b>-</b>	<b>53,968.3</b>	<b>-</b>	<b>-</b>

자 료 : 건 설 과

주 : 부산도시기본계획의 생활권별 인구배분계획에 의한 인구임. 2002년까지는 일반주거지역안에 제1종일반, 제2종일반, 제3종일반지역 포함됨

Source : Construction Affairs Department

Note : This is the population by which life zone classified population distribution plan of basic city plan of Busan.

## 6. 도 로 Roads

(단위 : m)

(Unit : m)

연 별  Year	합 계 Total					고 속 도 로 Highway	일 반 국 도 General national road				
	연장 Length	포 장 Paved	미포장 Unpaved	미개통 Unimproved	연장 Length		포 장 Paved	미포장 Unpaved	미개통 Unimproved		
										포장률 Rate	%
2 0 0 3	273,706	231,068	99.6	1,775	...	6,890	11,450	11,450	100	-	...
2 0 0 4	174,035	165,365	99.6	1,780	...	6,890	11,450	11,450	100	-	...
2 0 0 5	147,688	147,688	100	1,775	...	7,790	11,450	11,450	100	-	...
2 0 0 6	166,406	156,841	100	1,775	...	7,790	9,950	9,950	100	-	...
2 0 0 7	231,000	231,000	100	1,775	...	6,890	9,830	9,830	100	-	...

연 별  Year	구 도 Gu Road				
	연장 Length	포 장	Parved	미 포 장 Unpaved	미 개 통 Unimproved
			포 장률 Rate		
2 0 0 3	255,366	212,728	99.6	1,775	...
2 0 0 4	155,695	153,915	99.6	1,780	...
2 0 0 5	128,448	128,448	100	1,775	...
2 0 0 6	140,876	139,101	100.0	1,775	...
2 0 0 7	161,600	159,825	100.0	1,775	...

자 료 : 건 설 과

Source : Construction Affairs Department



## 7. 도로시설물 Road Facilities

(단위 : m, m<sup>2</sup>)(Unit : m, m<sup>2</sup>)

연 별 Year	보 도 육 교 Pedestrian Overpass			지 하 보 도 Pedestrian underpass			지 하 차 도 Underground roadway		
	개소 Number	연장 Length	면적 Area	개소 Number	연장 Length	면적 Area	개소 Number	연장 Length	면적 Area
2 0 0 3	8	255.9	750	-	-	-	1	390	6,630
2 0 0 4	8	255.9	750	-	-	-	1	390	6,630
2 0 0 5	8	255.9	750	-	-	-	1	390	6,630
2 0 0 6	8	255.9	750	-	-	-	1	390	6,630
<b>2 0 0 7</b>	<b>8</b>	<b>359.8</b>	<b>1,235</b>	<b>-</b>	<b>-</b>	<b>-</b>	<b>1</b>	<b>390</b>	<b>6,630</b>

연 별 Year	고 가 도 로 Elevated road			지 하 상 가 Underground shopping arcades			터 널 Tunnels			가로등 Street lamps
	개소 Number	연장 Length	면적 Area	개소 Number	연장 Length	면적 Area	개소 Number	연장 Length	면적 Area	개소 Number
2 0 0 3	3	567.3	...	-	-	-	4	1,410.0	...	3,300
2 0 0 4	3	567.3	...	-	-	-	4	1,410.0	...	3,300
2 0 0 5	3	567.3	...	-	-	-	4	1,410.0	...	3,460
2 0 0 6	3	567.3	...	-	-	-	4	1,410.0	...	3,755
<b>2 0 0 7</b>	<b>4</b>	<b>871.3</b>	<b>...</b>	<b>-</b>	<b>-</b>	<b>-</b>	<b>4</b>	<b>1,820</b>	<b>...</b>	<b>-</b>

자 료 : 건 설 과

Source : Construction Affairs Department

## 8. 교 량

### Bridges

(단위 : m)

(Unit : m)

연 별  Year	합 계 Total						고속도로 Highway		일 반 국 도 General national road					
	계 Total		가 설 Constructed		미가설 Unconstructed		가 설 Constructed		계 Total		가 설 Constructed		미가설 Unconstructed	
	개소 Number	연장 Length	개소 Number	연장 Length	개소 Number	연장 Length	개소 Number	연장 Length	개소 Number	연장 Length	개소 Number	연장 Length	개소 Number	연장 Length
2 0 0 3	46	2,633.3	46	2,633.3	-	-	5	152.0	1	10.5	1	10.5	-	-
2 0 0 4	43	2,012.1	43	2,012.1	-	-	5	152.0	1	10.5	1	10.5	-	-
2 0 0 5	42	1,880.1	42	1,880.1	-	-	5	152.0	1	10.5	1	10.5	-	-
2 0 0 6	42	1,880.1	42	1,880.1	-	-	5	152.0	1	10.5	1	10.5	-	-
<b>2 0 0 7</b>	<b>44</b>	<b>2,704</b>	<b>44</b>	<b>2704</b>	-	-	<b>5</b>	<b>152.0</b>	-	-	-	-	-	-

연 별  Year	지 방 도 Provincial road						시 군 도 Si and Gun's road					
	계 Total		가 설 Constructed		미가설 Unconstructed		계 Total		가 설 Constructed		미가설 Unconstructed	
	개소 Number	연장 Length	개소 Number	연장 Length	개소 Number	연장 Length	개소 Number	연장 Length	개소 Number	연장 Length	개소 Number	연장 Length
2 0 0 3	-	-	-	-	-	-	40	2,470.8	40	2,470.8	-	-
2 0 0 4	-	-	-	-	-	-	37	1,849.6	37	1,849.6	-	-
2 0 0 5	-	-	-	-	-	-	36	1,717.6	36	1,717.6	-	-
2 0 0 6	-	-	-	-	-	-	36	1,717.6	36	1,717.6	-	-
<b>2 0 0 7</b>	-	-	-	-	-	-	<b>39</b>	<b>2,552</b>	<b>39</b>	<b>2,552</b>	-	-

자 료 : 건 설 과

Source : Construction Affairs Department

9. 하 천  
Rivers and Streams

(단위 : km) (Unit : km)

연별 및 하천별 Year & River	하천수(개소) No. of river streams	총 연 장 Total length	요 개 수 Cases of improvements needed			
				기 개 수 Already improve	미 개 수 Yet to be improve	개 수 율(%) Improvement rate
2 0 0 3	9	21.98	41.75	36.01	5.732	86.25
2 0 0 4	9	21.98	41.75	36.01	5.732	86.25
2 0 0 5	9	21.98	41.75	36.01	5.732	86.25
2 0 0 6	9	21.98	41.75	36.01	5.732	86.25
<b>2 0 0 7</b>	<b>9</b>	<b>21.98</b>	<b>41.75</b>	<b>36.01</b>	<b>5,732</b>	<b>86.25</b>
직 할 하 천 Under direct management	-	-	-	-	-	-
지 방 하 천 In Country	5	16.3	32.6	32.6	-	100
준 용 하 천 Quasi	-	-	-	-	-	-
기타(소하천 등) Others	4	5.68	9.15	3.41	5.732	37

## 10. 하천부지 점용 Use of River Sites

(단위 : m<sup>2</sup>, 천 원)(Unit : m<sup>2</sup>, 1000 won)

연별 및 동별 Year & Dong	건 수 Number of cases	면 적 합 계 Area Total				토사채취 (m') Collection of gravels and Sand	사용료징수 Collection of use fees		
		전 Dry paddy	답 Rice paddy	잡종지 Misc. land	기 타 Others		조 정 Adjusted	징 수 Collected	
2 0 0 3	220	58,047	42,996	-	-	15,051	-	83,203	68,510
2 0 0 4	226	58,160	51,454	-	-	5,706	-	94,816	94,816
2 0 0 5	199	56,100	34,778	-	-	21,322	-	80,481	80,481
2 0 0 6	217	54,219	28,720	-	-	25,499	-	73,319	73,319
<b>2 0 0 7</b>	<b>199</b>	<b>45,029</b>	<b>20,332</b>	<b>-</b>	<b>-</b>	<b>24,697</b>	<b>-</b>	<b>71,616</b>	<b>71,616</b>
서 1 동 Seo1-dong	-	-	-	-	-	-	-	-	-
서 2 동 Seo2-dong	-	-	-	-	-	-	-	-	-
서 3 동 Seo3-dong	-	-	-	-	-	-	-	-	-
서 4 동 Seo4-dong	-	-	-	-	-	-	-	-	-
금 사 동 Geumsa-dong	13	2,664	216	-	-	2,448	-	16,387	16,387
부 곡 1 동 Bugok1-dong	-	-	-	-	-	-	-	-	-
부 곡 2 동 Bugok2-dong	2	20	-	-	-	20	-	987	987
부 곡 3 동 Bugok3-dong	2	21	-	-	-	21	-	947	947
부 곡 4 동 Bugok4-dong	-	-	-	-	-	-	-	-	-
장 전 1 동 Jangjeon1-dong	17	917	-	-	-	917	-	4,541	4,541
장 전 2 동 Jangjeon2-dong	31	2,271	-	-	-	2,271	-	13,499	13,499
장 전 3 동 Jangjeon3-dong	45	1,496	-	-	-	1,496	-	14,957	14,957
선 두 구 동 SeonDugu -dong	33	30,183	20,050	-	-	10,133	-	6,111	6,111
청 룡 노 포 동 CheongnyongNopo-dong	4	66	66	-	-	-	-	184	184
남 산 동 Namsan-dong	19	1,368	-	-	-	1,368	-	-	-
구 서 1 동 Guseo1-dong	12	2,466	-	-	-	2,466	-	6,432	6,432
구 서 2 동 Guseo2-dong	15	3,058	-	-	-	3,058	-	6,987	6,987
금 성 동 Geumseong-dong	6	499	-	-	-	499	-	584	584

자 료 : 건 설 과

Source : Construction Affairs Department

## 11. 공 원

### Parks

(단위 : m<sup>2</sup>)(Unit : m<sup>2</sup>)

연별 및 동별 Year & Dong	도 시 공 원 Urban Parks											
	총 계 Total		어린이공원 Children's		근린공원 Neighborhood		도시자연공원 Urban natural		묘지공원 Grave yard		체육공원 Sports	
	개소 Number	면적 Area	개소 Number	면적 Area	개소 Number	면적 Area	개소 Number	면적 Area	개소 Number	면적 Area	개소 Number	면적 Area
2 0 0 2	30	3,261,529	26	58,123.5	3	2,460,187	-	-	1	743,219	-	-
2 0 0 3	30	3,261,529	26	58,123	3	2,460,187	-	-	1	743,219	-	-
2 0 0 4	30	3,261,529	26	58,123	3	2,460,187	-	-	1	743,219	-	-
2 0 0 5	31	3,264,626.4	27	61,220.4	3	2,460,187	-	-	1	743,219	-	-
2 0 0 6	31	3,264,626.4	27	61,220.4	3	2,460,187	-	-	1	743,219	-	-
<b>2 0 0 7</b>	<b>31</b>	<b>1,260,067.4</b>	<b>29</b>	<b>64,216.4</b>	<b>1</b>	<b>452,632</b>			<b>1</b>	<b>743,219</b>	-	-
서 1 동 Seo1-dong	-	-	-	-	-	-	-	-	-	-	-	-
서 2 동 Seo2-dong	-	-	-	-	-	-	-	-	-	-	-	-
서 3 동 Seo3-dong	2	2148.4	2	2,148.4	-	-	-	-	-	-	-	-
서 4 동 Seo4-dong	-	-	-	-	-	-	-	-	-	-	-	-
금 사 동 Geumsa-dong	4	8890.4	4	8890.4	-	-	-	-	-	-	-	-
부 곡 1 동 Bugok1-dong	1	1,910	1	1,910	-	-	-	-	-	-	-	-
부 곡 2 동 Bugok2-dong	1	558	1	558	-	-	-	-	-	-	-	-
부 곡 3 동 Bugok3-dong	1	983.1	1	983.1	-	-	-	-	-	-	-	-
부 곡 4 동 Bugok4-dong	1	5,694	1	5,694	-	-	-	-	-	-	-	-
장 전 1 동 Jangjeon1-dong	1	513.1	1	513.1	-	-	-	-	-	-	-	-
장 전 2 동 Jangjeon2-dong	1	3,483	1	3,483	-	-	-	-	-	-	-	-
장 전 3 동 Jangjeon3-dong	1	452,632	-	-	1	452,632	-	-	-	-	-	-
선 두 구 동 SeonDugu -dong	3	753,254.1	2	10,055.1	-	-	-	-	1	743,219	-	-
청 룡 노 포 동 CheongryongNopo-dong	3	4,458.1	3	4,458.1	-	-	-	-	-	-	-	-
남 산 동 Namsan-dong	7	16,900.2	7	16,900.2	-	-	-	-	-	-	-	-
구 서 1 동 Guseo1-dong	1	796	1	796	-	-	-	-	-	-	-	-
구 서 2 동 Guseo2-dong	4	7,847	4	7,847	-	-	-	-	-	-	-	-
금 성 동 Geumseong-dong	-	-	-	-	-	-	-	-	-	-	-	-

자 료 : 농업녹지과

Source : Dept of Agriculture and Afforestation

주 : 명장공원은 금사동에 묘지공원은 선두구동에  
 근린공원중 금강공원은 동래구와 금정구에  
 명장공원은 해운대구, 동래구, 금정구에 위치

합침 Note : Myeongjang Park is integrated to Keumsa-dong  
 and Graveyard Park is integrated to Seon Dugu-dong.  
 The Geumgang park of the neighborhood parks is  
 located in Dongnaeju and Kumjunggu, and The  
 Myeongjang park of the neighborhood parks in  
 Haeundaegu, Dongnaegu and Kumjunggu.

## 12. 토지거래현황

## Land Transactions by Use and Purpose

(단위 : 필지수, 천㎡)

(Unit : Parcel, 1,000㎡)

연별 및 월별  Year & Month	용 도 지 역 별 By use													
	합 계		도 시 계 획 구 역 내 Subject to urban Planning Zone											
			주거지역 Residential zone		상업지역 Commercial zone		공업지역 Industrial zone		녹지지역 Green belt		개발제한구역 Areas of stricted development		용도미지정구역 Non-designated zone	
	필지수 Parcel	면 적 Area	필지수 Parcel	면 적 Area	필지수 Parcel	면 적 Area	필지수 Parcel	면 적 Area	필지수 Parcel	면 적 Area	필지수 Parcel	면 적 Area	필지수 Parcel	면 적 Area
2 0 0 3	11,144	2,650	10,158	666	486	45	35	30	465	1,909	-	-	-	-
2 0 0 4	6,679	1,303	5,709	482	452	23	39	32	120	131	359	635	-	-
2 0 0 5	9,345	3,696	8,157	653	651	28	33	34	220	1,072	284	1,909	-	-
2 0 0 6	10,216	2,153,110	9,204	1,607,038	713	35,314	39	22,810	157	293,851	107	213,129	-	-
2 0 0 7	8,183	1,013	6,069	503	1,695	75	75	32	188	144	156	260	-	-
1 월 Jan	627	51	461	24	133	6	4	2	29	19	-	-	-	-
2 월 Feb	511	64	443	30	14	2	4	3	47	28	3	1	-	-
3 월 Mar	536	100	481	62	27	5	3	1	17	12	8	20	-	-
4 월 Apr	691	67	565	34	101	10	6	3	10	8	9	12	-	-
5 월 May	567	131	474	50	54	17	14	1	4	13	21	50	-	-
6 월 June	505	71	436	24	39	1	11	4	11	25	8	17	-	-
7 월 July	483	97	340	44	85	10	11	3	7	4	40	36	-	-
8 월 Aug	405	59	283	20	90	2	4	4	14	15	14	18	-	-
9 월 Sept	753	43	487	24	254	5	3	2	5	3	4	9	-	-
10 월 Oct	1036	106	540	54	457	7	5	3	20	6	14	36	-	-
11 월 Nov	1412	123	1125	77	250	3	8	5	10	7	19	31	-	-
12 월 Dec	657	101	434	60	191	7	2	1	14	4	16	30	-	-

자 료 : 토지관리과

rce : Land Management Department

12. 토지거래 현황(계속)

Land Transactions by Use and Purpose(Cont'd)

(단위 : 필지수, 천 m<sup>2</sup>) (Unit : Parcel, 1,000m<sup>2</sup>)

연별 및 월별  Year & Month	지 목 별 By Purpose																	
	관리지역 Management Area		농림지역 Agricultural & Forest Area		자연환경보전지역 Natural Environment Preservation Area		전 Dry Paddy		답 Rice Paddy		대 지 building land		임 야 Forest field		공 장 용 지 Factory site		기 타 Others	
	필지수 Parcel	면적 Area	필지수 Parcel	면적 Area	필지수 Parcel	면적 Area	필지수 Parcel	면적 Area	필지수 Parcel	면적 Area	필지수 Parcel	면적 Area	필지수 Parcel	면적 Area	필지수 Parcel	면적 Area	필지수 Parcel	면적 Area
2 0 0 3	-	-	-	-	-	-	161	136	99	71	10,591	775	157	1,642	11	5	126	15
2 0 0 4	-	-	-	-	-	-	195	179	116	92	6,110	452	141	497	9	18	108	65
2 0 0 5	-	-	-	-	-	-	197	221	137	80	8,560	665	162	2,687	16	12	273	31
2 0 0 6	-	-	-	-	-	-	35	15,738	124	84,569	8,998	1,501,954	221	377,690	9	2,059	320	19,689
<b>2 0 0 7</b>	<b>-</b>	<b>-</b>	<b>-</b>	<b>-</b>	<b>-</b>	<b>-</b>	<b>64</b>	<b>22</b>	<b>165</b>	<b>76</b>	<b>7,489</b>	<b>573</b>	<b>165</b>	<b>282</b>	<b>23</b>	<b>16</b>	<b>277</b>	<b>45</b>
1 월 Jan	-	-	-	-	-	-	2	1	17	2	770	39	13	17	1	1	26	7
2 월 Feb	-	-	-	-	-	-	8	3	6	5	676	73	12	9	3	2	17	3
3 월 Mar	-	-	-	-	-	-	3	1	8	3	694	80	13	26	-	-	17	2
4 월 Apr	-	-	-	-	-	-	2	1	-	-	782	77	8	5	1	1	9	1
5 월 May	-	-	-	-	-	-	4	1	4	1	57	52	10	52	5	2	17	2
6 월 June	-	-	-	-	-	-	3	5	4	1	458	47	19	69	2	2	19	1
7 월 July	-	-	-	-	-	-	25	2	31	13	388	19	15	14	1	1	22	7
8 월 Aug	-	-	-	-	-	-	4	1	16	9	365	19	6	11	1	2	13	6
9 월 Sept	-	-	-	-	-	-	-	-	6	2	723	42	10	20	2	1	16	7
10 월 Oct	-	-	-	-	-	-	6	2	18	2	993	40	17	22	1	1	18	5
11 월 Nov	-	-	-	-	-	-	6	4	38	17	975	37	33	31	5	2	92	3
12 월 Dec	-	-	-	-	-	-	1	1	17	21	608	48	9	6	1	1	11	1

자 료 : 토지관리과

Source : Land Management Department

### 13. 개발제한구역

### Area of Restricted Development

(단위 : m<sup>2</sup>)(Unit : km<sup>2</sup>)

연 별 Year	현 황 Status			면 적 Area					
	동 수 Dong Number	가 구 HouseholdS	인 구 Population	계 Total	대지 Building land	임야 Forest field	전 Dry paddy	답 Rice paddy	기타 Others
2 0 0 3	15	2,232	6,634	36,100	0.554	27.367	0.170	4.277	3.732
2 0 0 4	15	1,401	3,893	35,397	0.378	27.191	0.171	4.101	3.556
2 0 0 5	15	1,189	3,334	35,121	0.254	27.367	0.800	2,798	3,902
2 0 0 6	15	1,430	3,658	38,678	0.182	29.020	0.638	3.018	5.82
<b>2 0 0 7</b>	<b>15</b>	<b>1,425</b>	<b>3,644</b>	<b>38,534</b>	<b>1.182</b>	<b>28.98</b>	<b>0.613</b>	<b>3.009</b>	<b>5,75</b>

연 별 Year	건 축 물 (동) Number of buildings									
	계 Total	도로 및 상수도등 공공용시설 Public facilities	농림수산용 시 설 Agriculture, forestry & fishing facilities	주택 및 근린생활시설 House & neighboring convenience facilities	주민공동 이용시설 Common use facilities for residents	실외체육시설 Outdoor sports facilities	도시민의 여가활용시설 Citizen's leisure facilities	국방군사시설 National defense & military facilities	학교 및 전기공급 시설 등 공익시설 Public beneficial facilities	기 타 Others
2 0 0 3	3,025	12	345	2,412	65	1	7	-	56	127
2 0 0 4	2,176	55	372	1,527	65	1	4	-	-	152
2 0 0 5	2,829	28	165	2,408	49	1	7	-	56	115
2 0 0 6	2,831	28	165	2,410	49	1	7	-	56	115
<b>2 0 0 7</b>	<b>2,832</b>	<b>28</b>	<b>165</b>	<b>2,410</b>	<b>49</b>	<b>1</b>	<b>7</b>	<b>-</b>	<b>56</b>	<b>116</b>

자 료 : 건 축 과

Source : Building Construction Department

### 14. 도 로 포 장

### Performance of Pavement

(단위 : m, m<sup>2</sup>)(Unit : m, m<sup>2</sup>)

연 별 Year	계 Total		콘크리트 Concrete		블 록 Block		아스팔트 Asphalt	
	연 장 Length	면 적 Area	연 장 Length	면 적 Area	연 장 Length	면 적 Area	연 장 Length	면 적 Area
2 0 0 3	239,312	2,646,331	46,905	191,844	-	-	192,407	2,454,487
2 0 0 4	239,312	2,646,331	46,905	191,844	-	-	192,407	2,454,487
2 0 0 5	239,312	2,646,331	46,905	191,844	-	-	192,407	2,454,487
2 0 0 6	248,476	2,716,071	46,905	191,844	-	-	201,571	2,524,227
<b>2 0 0 7</b>	<b>248,478</b>	<b>2,716,071</b>	<b>46,905</b>	<b>191,844</b>	<b>-</b>	<b>-</b>	<b>201,571</b>	<b>2,524,227</b>

자 료 : 건 설 과

Source : Construction Affairs Department



## **VIII. 교통 및 정보통신**

▪ TRANSPORTATION AND INFORMATION TELECOMMUNICATION ▪

# 1. 자동차등록

## Registered Motor Vehicles

(단위 : 대)

(Unit : Vehicle)

연별 및 월별 Year & Month	합 계 <sup>1)</sup> Total				승 용 차 Passenger Cars				승 합 차 Buses			
	관 용 Government	자가용 Private	영업용 Commercial		관 용 Government	자가용 Private	영업용 Commercial		관 용 Government	자가용 Private	영업용 Commercial	
2 0 0 3	74,414	162	66,743	7,509	51,004	29	48,175	2,800	6,928	25	6,254	649
2 0 0 4	73,954	175	66,528	7,251	51,306	34	48,430	2,842	6,540	27	5,973	540
2 0 0 5	73,293	179	66,224	6,890	51,733	34	48,822	2,877	6,098	28	5,479	591
2 0 0 6	74,390	185	67,319	6,886	53,136	37	50,318	2,781	5,945	34	5,259	652
<b>2 0 0 7</b>	<b>75,231</b>	<b>188</b>	<b>67,917</b>	<b>7,126</b>	<b>54,241</b>	<b>39</b>	<b>51,316</b>	<b>2,886</b>	<b>5,744</b>	<b>32</b>	<b>5,009</b>	<b>703</b>
1 월 Jan	74,598	183	67,568	6,847	53,402	36	50,586	2,780	5,954	33	5,267	654
2 월 Feb	74,748	186	67,688	6,874	53,577	37	50,747	2,793	5,959	34	5,256	669
3 월 Mar	74,760	187	67,665	6,908	53,625	38	50,793	2,794	5,922	33	5,189	700
4 월 Apr	74,775	192	67,640	6,943	53,692	41	50,846	2,805	5,890	33	5,151	706
5 월 May	74,713	191	67,588	6,934	53,701	40	50,851	2,810	5,845	33	5,118	694
6 월 June	74,810	191	67,619	7,000	53,794	40	50,935	2,819	5,819	34	5,091	694
7 월 July	74,904	190	67,674	7,040	53,850	41	50,988	2,821	5,817	34	5,082	701
8 월 Aug	74,995	191	67,731	7,073	53,951	41	51,071	2,839	5,808	35	5,065	708
9 월 Sept	75,012	192	67,703	7,117	53,987	42	51,060	2,885	5,800	35	5,066	699
10 월 Oct	75,106	190	67,805	7,111	54,099	40	51,180	2,879	5,802	33	5,061	708
11 월 Nov	75,236	188	67,904	7,144	54,209	39	51,287	2,883	5,778	32	5,036	710
12 월 Dec	75,231	188	67,917	7,126	54,241	39	51,316	2,886	5,744	32	5,009	703

자 료 : 교통행정과  
주 : 1) 2륜 자동차 미포함.

Source : Transportation Administration Department  
Note : 1) Excluded Two-wheeled vehicle.

# 1. 자동차등록(계속)

## Registered Motor Vehicles(Cont'd)

(단위 : 대)

(Unit : Vehicle)

연월 및 월별 Year & Month	화물차 Trucks				특수차 Special Car				이륜 자동차 Motor cycle			
	관용 Government	자가용 Private	영업용 Commercial		관용 Government	자가용 Private	영업용 Commercial		관용 Government	자가용 Private	영업용 Commercial	
2 0 0 3	15,794	96	12,300	3,398	688	12	14	662	6,869	76	6,793	-
2 0 0 4	15,565	102	12,115	3,348	543	12	10	521	6,848	48	6,800	-
2 0 0 5	14,948	104	11,916	2,928	514	13	7	494	6,719	39	6,680	-
2 0 0 6	14,801	101	11,737	2,963	508	13	5	490	6,784	29	6,755	-
<b>2 0 0 7</b>	<b>14,709</b>	<b>107</b>	<b>11,581</b>	<b>3,021</b>	<b>537</b>	<b>10</b>	<b>11</b>	<b>516</b>	<b>6,832</b>	<b>26</b>	<b>6,806</b>	-
1 월 Jan	14,729	101	11,709	2,919	513	13	6	494	6,767	28	6,739	-
2 월 Feb	14,698	102	11,679	2,917	514	13	6	495	6,764	28	6,736	-
3 월 Mar	14,695	104	11,677	2,914	518	12	6	500	6,713	28	6,685	-
4 월 Apr	14,672	106	11,636	2,930	521	12	7	502	6,730	28	6,702	-
5 월 May	14,646	107	11,611	2,928	521	11	8	502	6,722	28	6,694	-
6 월 June	14,694	106	11,583	3,005	503	11	10	482	6,718	28	6,690	-
7 월 July	14,728	104	11,592	3,032	509	11	12	486	6,750	27	6,723	-
8 월 Aug	14,722	105	11,583	3,034	514	10	12	492	6,791	26	6,765	-
9 월 Sept	14,704	105	11,565	3,034	521	10	12	499	6,806	26	6,780	-
10 월 Oct	14,688	107	11,552	3,029	517	10	12	495	6,829	26	6,803	-
11 월 Nov	14,714	107	11,569	3,038	535	10	12	513	6,834	26	6,808	-
12 월 Dec	14,709	107	11,581	3,021	537	10	11	516	6,832	26	6,806	-

자료 : 교통행정과

Source : Transportation Administration Department

## 2. 주차장 Parking Lot

항목변경 및 추가(노상 공영·민영→노상 유료·무료 변경, 건축물 부설 공영·민영부분 삭제)

연 별  Year	합 계 Total		노 상 Street parking			
	계 Total		유 료Toll		무 료 Free	
	개소 Number	면수 Space	개소 Number	면수 Space	개소 Number	면수 Space
2 0 0 3	3,047	44,455	297	4,984	...	...
2 0 0 4	3,302	48,362	293	4,829	...	...
2 0 0 5	3,446	50,038	301	4,889	...	...
2 0 0 6	3,534	59,994	45	1,614	200	2,700
<b>2 0 0 7</b>	<b>5,806</b>	<b>73,488</b>	<b>88</b>	<b>2,173</b>	...	...

연 별  Year	노 외 Non- street parking				부 설 Attached to buildings	
	공 영 Public		민 영 Private		개소 Number	면수 Space
	개소 Number	면수 Space	개소 Number	면수 Space		
2 0 0 3	18	2,538	243	6,631	2,728	33,692
2 0 0 4	18	2,405	188	3,219	2,803	37,909
2 0 0 5	19	2,641	302	3,608	2,824	38,900
2 0 0 6	21	2,753	206	3,588	3,062	49,339
2 0 0 7	16	896	163	4,452	5,539	65,967

자 료 : 교통행정과  
주 : 노상주차장은 공영임.

Source : Transportation Administration Department  
Note : Road parking area is under public management.

## 2. 주차장(계속)

### Parking Lot(Cont'd)

연 별  Year	합 계 Total						노 상 Street parking	
	계 Total		공 영 Public		민 영 Private		유 료Toll	
	개소 Number	면수 Space	개소 Number	면수 Space	개소 Number	면수 Space	개소 Number	면수 Space
2 0 0 3	3,047	44,455	316	7,754	2,970	40,091	297	4,984
2 0 0 4	3,302	48,362	314	7,756	2,988	40,606	293	4,829
2 0 0 5	3,446	50,038	323	8,052	3,123	41,986	301	4,889
2 0 0 6	3,534	59,994	269	7,589	3,265	52,405	45	1,614
<b>2 0 0 7</b>	<b>5,806</b>	<b>73,488</b>	<b>111</b>	<b>4,722</b>	<b>5,695</b>	<b>68,766</b>	<b>88</b>	<b>2,173</b>

연 별	노 상 Street parking		노 외 Non- street parking				부 설 Attached to buildings	
	무 료 Free		공 영 Public		민 영 Private			
Year	개소 Number	면수 Space	개소 Number	면수 Space	개소 Number	면수 Space	개소 Number	면수 Space
2 0 0 3	...	...	18	2,538	243	6,631	2,728	33,692
2 0 0 4	...	...	18	2,405	188	3,219	2,803	37,909
2 0 0 5	...	...	19	2,641	302	3,608	2,824	38,900
2 0 0 6	200	2,700	21	2,753	206	3,588	3,062	49,339
2 0 0 7	...	...	16	896	163	4,452	5,539	65,967

자 료 : 교통행정과  
주 : 노상주차장은 공영임.

Source : Transportation Administration Department  
Note : Road parking area is under public management.

3. 우편물 취급  
Handling of Postal Matters

(단위 : 천통) (Unit : Thousand Mail)

연 별  Year	국 내 Domestic							
	총 계 Total		일 반 General mail		특 수 Special mail		소 포 Parcel	
	접수 Receipt	배달 Delivery	접수 Receipt	배달 Delivery	접수 Receipt	배달 Delivery	접수 Receipt	배달 Delivery
2 0 0 3	12,544	32,337	11,235	30,305	956	1,680	353	352
2 0 0 4	10,656	30,752	9,460	28,930	908	1,443	288	379
2 0 0 5	9,873	26,385	8,587	24,620	840	1,348	446	417
2 0 0 6	9,858	25,544	8,352	23,659	934	1,373	572	512
<b>2 0 0 7</b>	<b>9,232</b>	<b>24,964</b>	<b>7,666</b>	<b>23,002</b>	<b>961</b>	<b>1,381</b>	<b>605</b>	<b>581</b>

연 별  Year	국 제 International							
	총 계 Total		일 반 General mail		특 수 Special mail		소 포 Parcel	
	접수 Receipt	배달 Delivery	접수 Receipt	배달 Delivery	접수 Receipt	배달 Delivery	접수 Receipt	배달 Delivery
2 0 0 3	44	121	24	109	16	9	4	3
2 0 0 4	41	115	21	104	17	8	3	3
2 0 0 5	41	42	20	28	18	12	3	3
2 0 0 6	36	56	17	36	17	16	2	4
<b>2 0 0 7</b>	<b>38</b>	<b>69</b>	<b>17</b>	<b>47</b>	<b>19</b>	<b>17</b>	<b>2</b>	<b>5</b>

자 료 : 부산금정우체국 Source : Busan Geumjeong Post Office

## 4. 전화시설 및 가입자수

### Telephone Facilities and Subscribers

(단위 : 회선, 명, 대)

(Unit : Line, Person, number)

연별 및 국별 Year & Office	전화국수 No. of Telephone Offices	시 설 수 Number of Facilities	가 입 자 수 (이용계약자수) Subscribers				공중전화 Public Telephone
			계 Total	업 무 용 Business	주 택 용 Residential	사 업 용 Self-usage	
2 0 0 0	2	342,260	304,441	54,476	247,438	2,497	7,694
2 0 0 1	2	351,700	311,407	59,091	250,049	2,267	7,092
2 0 0 2	2	352,666	314,281	62,982	249,017	2,282	6,164
2 0 0 3	2	420,856	307,957	63,338	242,195	2,424	5,137
2 0 0 4	2	546,324	377,997	78,470	296,636	2,891	5,315
2 0 0 5	2	249,947	167,462	34,047	132,041	1,374	1,383
2 0 0 6	2	292,407	196,307	40,305	151,957	4,045	1,824
<b>2 0 0 7</b>	<b>2</b>	<b>101,961</b>	<b>107,733</b>	<b>83,099</b>	<b>24,612</b>	<b>22</b>	<b>1,063</b>
금 사 지 점 Geumsa Branch Office	1	22,528	22,611	17,408	5,183	20	197
금 정 지 점 geumjeong Branch Office	1	79,433	85,122	65,691	19,429	2	866

자 료 : KT 동래지사 내 금사지점  
금정지점 중 금정구 관한현

Source : The source of Geumjeong-gu both Geumsa and  
Geumjeong Branch office in the KT Dong-nae District-office

## 5. 행정 전산장비 보유 Administrative Communication Facilities

(단위 : 대, 회선)

(Unit : Each, Line)

연 별 Year	주전산기 (조) Main frame computer	개인용컴퓨터 (PC) (대) Personal computer				통 신 장 비(대) Communications equipment			
		계 Total	일 반 업무용 General business	교육용 Education	기 타 Others	계 Total	변복조 장 치 (MODEM)	데이 터 서 비 스 장 치 (DSU)	통신망 관리장비 (NMS)
2 0 0 3	17	1,124	883	175	66	11	-	6	-
2 0 0 4	17	1,121	847	169	105	15	-	2	-
2 0 0 5	17	1,191	898	191	102	4	-	-	-
2 0 0 6	17	1,250	943	205	102	4	-	-	-
<b>2 0 0 7</b>	<b>17</b>	<b>1,269</b>	<b>977</b>	<b>199</b>	<b>93</b>	<b>4</b>	-	-	-
구 Gu	17	650	562	57	31	-	-	-	-
동 Dong	-	619	415	142	62	-	-	-	-

연 별 Year	통 신 장 비(대) Communications equipment				온라인통신회선 On-line communications line				
	망다중화 장 비 (MUX)	망연결 장 치 (Router)	초고속 교환기 (ATM)	채널분배 장 치 (CSU)	계 Total	전용 Exclu- sive	구내 Local	DNS	ATM
2 0 0 3	1	-	2	2	23	22	-	-	1
2 0 0 4	1	4	2	6	24	22	-	-	2
2 0 0 5	1	1	2	-	24	22	-	-	2
2 0 0 6	1	1	2	-	24	22	-	-	2
<b>2 0 0 7</b>	<b>1</b>	<b>1</b>	<b>2</b>	<b>-</b>	<b>3</b>	<b>3</b>	<b>-</b>	<b>-</b>	<b>-</b>
구 Gu	1	1	2	-	3	3	-	-	-
동 Dong	-	-	-	-	-	-	-	-	-

자 료 : 민원봉사과  
주 : 각동에 설치된 주민등록  
주전산기를 포함한 수치임

Source : Civil Service Division

Note : The numerical value include main computer forresident registration installed at each dong.

○ DSU : Data Service Unit, NMS : Network Management System,  
· MUX : Multiplexer · DNS : Domain Name System



## 6. 지하철 여객수송 및 운임수입

### Subway Passenger Transportation and Revenue

(단위 : 명, 천원)

(Unit : Person, Thousand won)

연별 및 역별 Year & Station	계 Total		보통여객 Tickets		정기여객 Commuters		1일평균 실적 Average No. of Passengers Per day	
	여객 Passenger	수입 Revenue	여객 Passenger	수입 Revenue	여객 Passenger	수입 Revenue	여객 Passenger	수입 Revenue
2 0 0 3	31,625,607	18,296,867	13,440,883	6,892,249	18,184,724	11,404,618	86,645	50,128
2 0 0 4	30,087,050	18,034,362	13,050,348	6,616,300	17,036,702	11,418,062	82,204	49,274
2 0 0 5	28,318,865	20,457,222	11,996,148	6,645,714	16,322,717	13,811,508	77,586	56,048
2 0 0 6	27,747,267	21,393,763	11,604,295	6,421,114	16,142,972	14,972,649	76,021	58,613
<b>2 0 0 7</b>	<b>26,950,592</b>	<b>23,692,456</b>	<b>9,963,306</b>	<b>6,115,984</b>	<b>16,987,286</b>	<b>17,576,472</b>	<b>73,835</b>	<b>64,910</b>
부산대역 Busan University	5,607,764	5,421,515	1,493,475	1,121,526	4,114,289	4,299,989	15,364	14,853
장전동역 Jangjeon-dong	3,485,831	3,013,970	1,111,639	548,202	2,374,192	2,465,768	9,550	8,257
구서동역 Geuseo-dong	2,864,196	2,428,919	953,345	454,278	1,910,851	1,974,641	7,847	6,655
두실역 Dusil	2,796,825	2,332,046	950,136	416,986	1,846,689	1,915,060	7,663	6,389
남산동역 Namsan-dong	2,401,759	2,004,266	850,430	376,719	1,551,329	1,627,547	6,580	5,491
범어사역 Beomeosa	3,261,685	2,556,391	1,249,248	545,221	2,012,437	2,011,170	8,936	7,004
노포동역 Nopo-dong	6,532,532	5,935,349	3,355,033	2,653,052	3,177,499	3,282,297	17,895	16,261

자 료 : 부산교통공단

Source : Busan Urban Traffic Authority

## 7. 우 편 시 설

### Postal Service Facilities

연별 및 동별 Year & Dong	우 체 국 수 Number of Post Office							직원수 No. of Staffs	집배원수 No. of Postman
	계 Total	일반국 General post office	분국 Branch post office	별정국 Special post office	군우국 Military post office	분실 Detached post office	우 편 취급국 Postal agency		
2 0 0 3	16	7	1	-	-	-	8	152	50
2 0 0 4	16	7	1	-	-	-	8	148	57
2 0 0 5	16	7	1	-	-	-	8	139	71
2 0 0 6	16	7	1	-	-	-	8	141	58
<b>2 0 0 7</b>	<b>16</b>	<b>8</b>	<b>-</b>	<b>-</b>	<b>-</b>	<b>-</b>	<b>8</b>	<b>147</b>	<b>70</b>

연별 및 동별 Year & Dong	우 체 통 Post Box			사서함 시설수 Post Box	수 송 장 비 Delively equipment		우표류 판매소 Stamp Sale Agency
	계 Total	갑 Standing	을 Hanging		자동차 Motor Vehicle	이륜차 Motor cycle	
2 0 0 3	129	129	-	120	15	60	139
2 0 0 4	124	124	-	120	15	59	143
2 0 0 5	115	115	-	74	16	51	147
2 0 0 6	59	59	-	120	18	51	109
<b>2 0 0 7</b>	<b>104</b>	<b>101</b>	<b>3</b>	<b>120</b>	<b>18</b>	<b>58</b>	<b>27</b>

자 료 : 부산금정우체국 (2003년도 직원수는 우편취급국 직원 포함)

Source : Busan Geumjeong Post Office

## 8. 우체국 금융 취급 Postal Finance

연 별 Year	우 편 환 대 체 Money Order Transfer		우 체 국 예 금 Postal Savings	
	건 수 No. of Cases	금 액(원) Amount	가 입 자 수 No. of Applicate	거 래 건 수 Dealing
2 0 0 3	210,336	23,576,396,000	89,632	655,798
2 0 0 4	66,607	5,172,029,096	85,805	1,267,579
2 0 0 5	47,921	3,620,420,367	85,895	537,390
2 0 0 6	16,307	1,499,613,473	103,915	1,344,801
<b>2 0 0 7</b>	<b>17,273</b>	<b>1,340,697,358</b>	<b>86,633</b>	<b>1,483,525</b>

연 별 Year	우 체 국 보 험 Postal Insurance		제 세 공 과 금 Public Charges		우체국쇼핑 이 용 자 수 No. of Users of Post Shopping
	가 입 자 수 No. of Applicate	계 약 고(백만원) Contract Amount	건 수 No. of Cases	금 액(백만원) Amount	
2 0 0 3	11,749	218,603	272,215	36,956	...
2 0 0 4	16,032	213,001	351,956	34,057	...
2 0 0 5	11,864	204,415	174,375	27,381	...
2 0 0 6	11,871	192,796	326,788	33,318	...
<b>2 0 0 7</b>	<b>9,668</b>	<b>151,965</b>	<b>332,882</b>	<b>36,008</b>	...

자 료 : 부산금정우체국

Source : Busan Geumjeong Post Office

## **IX. 보건 및 사회보장**

▪ HEALTH AND SOCIAL SECURITY ▪

# 1. 의 료 기 관

## Number of Medical Institutions

(단위 : 개소)

(Unit : number)

연별 및 동별 Year & Dong	합 계 <sup>1)</sup> Total		종합병원 General hospitals		병 원 <sup>2)</sup> Hospitals		의 원 Clinics		특수병원 <sup>3)</sup> Special hospitals		요양병원 <sup>4)</sup> Medical treatment hospitals	
	병원수 Hospital	병상수 No. of bed	병원수 Hospital	병상수 No. of bed	병원수 Hospital	병상수 No. of bed	병원수 Hospital	병상수 No. of bed	병원수 Hospital	병상수 No. of bed	병원수 Hospital	병상수 No. of bed
2 0 0 3	289	2,819	3	1,021	4	269	135	405	4	995	-	-
2 0 0 4	294	2,893	3	1,033	4	434	139	489	3	766	-	-
2 0 0 5	296	3,220	3	1,033	4	285	134	446	3	775	5	568
2 0 0 6	305	3,495	3	1,033	4	285	137	404	3	775	7	880
<b>2 0 0 7</b>	<b>3 0 9</b>	<b>3,792</b>	<b>3</b>	<b>1 0 1 9</b>	<b>5</b>	<b>5 0 7</b>	<b>1 3 7</b>	<b>4 0 4</b>	<b>3</b>	<b>7 7 5</b>	<b>8</b>	<b>9 7 5</b>
서 1 동 Seo1-dong	6	-	-	-	-	-	4	-	-	-	-	-
서 2 동 Seo2-dong	19	410	1	210	1	80	10	86	-	-	-	-
서 3 동 Seo3-dong	5	60	-	-	-	-	5	60	-	-	-	-
서 4 동 Seo4-dong	23	15	-	-	-	-	11	15	-	-	-	-
금 사 동 Geumsa-dong	12	443	-	-	1	200	4	30	-	-	2	213
부 곡 1 동 Bugok1-dong	16	96	-	-	-	-	9	23	-	-	-	-
부 곡 2 동 Bugok2-dong	23	188	-	-	1	52	10	28	-	-	1	108
부 곡 3 동 Bugok3-dong	29	289	1	201	-	-	12	-	-	-	1	88
부 곡 4 동 Bugok4-dong	14	379	-	-	-	-	7	3	-	-	2	376
장 전 1 동 Jangjeon1-dong	14	-	-	-	-	-	4	-	-	-	-	-
장 전 2 동 Jangjeon2-dong	7	408	-	-	-	-	2	2	1	299	1	107
장 전 3 동 Jangjeon3-dong	26	77	-	-	-	-	13	34	1	43	-	-
선 두 구 동 SeonDugu -dong	1	433	-	-	-	-	-	-	1	433	-	-
청 룡 노 포 동 CheongnyongNopo-dong	4	7	-	-	-	-	2	2	-	-	-	-
남 산 동 Namsan-dong	43	654	1	608	-	-	17	46	-	-	-	-
구 서 1 동 Guseo1-dong	32	44	-	-	-	-	13	44	-	-	-	-
구 서 2 동 Guseo2-dong	35	289	-	-	2	175	14	31	-	-	1	83
금 성 동 Geumseong-dong	-	-	-	-	-	-	-	-	-	-	-	-

자 료 : 금정구보건소

Source : Geumjeong-gu Health Center

주 : 1) 보건의료원, 보건소, 보건지소, 보건진료소 제외

Note : 1) Facilities concerned public health are excluded.

2) 군인병원 포함

2) Military hospitals are included

3) 정신병원, 결핵병원, 나병원 포함

3) Mental hospitals, sonitariums for T.B, leper house, all is included.

4) 노인전문병원 포함

4) Geriatric hospital is included

# 1. 의 료 기 관(계속)

## Number of Medical Institutions(Cont'd)

(단위 : 개소)

(Unit : Establishment)

연별 및 동별 Year & Dong	치과병(의)원 Dental Clinics		한방병원 Oriental hospitals		한의원 Oriental clinics		부설의원 Dispensary		조 산 소 Midwife clinics		보 건 의원 Health Clinic	보 건 소 Health Centers	보 건 소 Health Sub centers	보 건 진료소 Primary Health Care centers
	병원수 Hospital	병상수 No. of bed	병원수 Hospital	병상수 No. of bed	병원수 Hospital	병상수 No. of bed	병원수 Hospital	병상수 No. of bed	병원수 Hospital	병상수 No. of bed				
2 0 0 3	76	-	66	128	...	...	-	-	1	1	-	1	-	-
2 0 0 4	76	-	3	165	65	5	-	-	1	1	-	1	-	-
2 0 0 5	73	-	2	113	72	-	-	-	-	-	-	1	-	-
2 0 0 6	79	-	2	113	70	5	-	-	-	-	-	1	-	-
<b>2 0 0 7</b>	<b>79</b>	<b>-</b>	<b>2</b>	<b>107</b>	<b>71</b>	<b>5</b>	<b>-</b>	<b>-</b>	<b>-</b>	<b>-</b>	<b>-</b>	<b>1</b>	<b>-</b>	<b>-</b>
서 1 동 Seo1-dong	1	-	-	-	1	-	-	-	-	-	-	-	-	-
서 2 동 Seo2-dong	5	-	1	34	1	-	-	-	-	-	-	-	-	-
서 3 동 Seo3-dong	-	-	-	-	-	-	-	-	-	-	-	-	-	-
서 4 동 Seo4-dong	6	-	-	-	6	-	-	-	-	-	-	-	-	-
금 사 동 Geumsa-dong	3	-	-	-	2	-	-	-	-	-	-	-	-	-
부 곡 1 동 Bugok1-dong	3	-	1	73	3	-	-	-	-	-	-	-	-	-
부 곡 2 동 Bugok2-dong	6	-	-	-	5	-	-	-	-	-	-	-	-	-
부 곡 3 동 Bugok3-dong	8	-	-	-	6	-	-	-	-	-	-	1	-	-
부 곡 4 동 Bugok4-dong	2	-	-	-	3	-	-	-	-	-	-	-	-	-
장 전 1 동 Jangjeon1-dong	5	-	-	-	5	-	-	-	-	-	-	-	-	-
장 전 2 동 Jangjeon2-dong	2	-	-	-	1	-	-	-	-	-	-	-	-	-
장 전 3 동 Jangjeon3-dong	5	-	-	-	7	-	-	-	-	-	-	-	-	-
선 두 구 동 SeonDugu -dong	-	-	-	-	-	-	-	-	-	-	-	-	-	-
청 룡 노 포 동 CheongryongNopo-dong	1	-	-	-	1	5	-	-	-	-	-	-	-	-
남 산 동 Namsan-dong	12	-	-	-	13	-	-	-	-	-	-	-	-	-
구 서 1 동 Guseo1-dong	6	-	-	-	13	-	-	-	-	-	-	-	-	-
구 서 2 동 Guseo2-dong	14	-	-	-	4	-	-	-	-	-	-	-	-	-
금 성 동 Geumseong-dong	-	-	-	-	-	-	-	-	-	-	-	-	-	-

자 료 : 금정구보건소

Source : Geumjeong-gu Health Center

## 2. 의료기관 종사 의료인력

## Number of Medical Personnels Employed in Medical Institutions

(단위 : 명)

(Unit : Person)

연별 및 동별 Year & Dong	합계 Total	의사 Physicians		치과 의사 Dentists	한 의사 Oriental medical doctors	조산사 Midwives	간호사 Nurses	간호 조무사 Nurse aids	의료 기사 Medical technicians	의무 기록사 Medical record technicians	약사 Pharma- cists
		상근 의사 Full-time	비상근 의사 Part-time								
2 0 0 3	1,912	328	40	91	81	5	521	620	186	20	20
2 0 0 4	1,982	351	34	91	82	6	578	613	189	18	20
2 0 0 5	2,008	390	19	93	87	4	547	601	224	24	19
2 0 0 6	2,132	376	4	99	86	22	1	633	640	249	22
<b>2 0 0 7</b>	<b>2,219</b>	<b>376</b>	<b>26</b>	<b>100</b>	<b>91</b>	<b>4</b>	<b>664</b>	<b>685</b>	<b>232</b>	<b>21</b>	<b>20</b>
서 1 동 Seo1-dong	28	6	-	1	1	-	5	14	-	1	-
서 2 동 Seo2-dong	217	42	-	10	10	1	90	46	15	2	1
서 3 동 Seo3-dong	23	5	-	-	-	-	3	12	3	-	-
서 4 동 Seo4-dong	110	23	-	6	6	-	34	35	4	1	1
금 사 동 Geumsa-dong	47	25	-	3	2	-	-	14	3	-	-
부곡 1 동 Bugok1-dong	92	16	-	3	14	-	15	41	1	1	1
부곡 2 동 Bugok2-dong	70	30	-	6	5	-	5	18	6	-	-
부곡 3 동 Bugok3-dong	255	41	14	20	6	2	85	47	35	3	2
부곡 4 동 Bugok4-dong	46	14	-	2	3	-	5	19	3	-	-
장전 1 동 Jangjeon1-dong	55	14	-	5	5	-	7	24	-	-	-
장전 2 동 Jangjeon2-dong	96	7	3	2	1	-	26	38	16	1	2
장전 3 동 Jangjeon3-dong	95	26	-	5	7	-	10	41	4	1	1
선두구 동 SeonDugu -dong	86	1	1	-	-	-	50	31	-	1	2
청룡노포동 CheongnyongNopo-dong	14	4	-	1	1	-	-	8	-	-	-
남산 동 Namsan-dong	635	55	5	16	13	1	288	134	106	8	9
구서 1 동 Guseo1-dong	121	32	-	6	13	-	12	48	8	2	-
구서 2 동 Guseo2-dong	229	35	3	14	4	-	29	115	28	-	1
금성 동 Geumseong-dong	0	0	-	-	-	-	-	-	-	-	-

자 료 : 금정구보건소

Source : Geumjeong-gu Health Center

### 3. 보건소 인력

## Number of Staff in Health Centers

(단위 : 명)

(Unit : Person)

연별 Year	합계 Total	면허·자격종별										
		소계 Sub total	의사 Physicians	치과의사 Dentists	한 의사 Oriental medical doctors	약사 Pharmacists	간호사 Nurses	조산사 Mid wives	임상병리사 Clinic pathology technicians	방사선사 Radiological technicians	물리치료사 Physical therapy technicians	치과위생사 Dental hygienics technicians
2003	36	20	2	-	-	-	12	-	3	2	1	-
2004	39	27	2	-	-	-	14	-	3	2	1	-
2005	40	28	3	-	-	-	15	-	4	2	1	-
2006	39	27	3	-	-	-	10	3	4	2	1	-
<b>2007</b>	<b>40</b>	<b>24</b>	<b>4</b>	<b>-</b>	<b>-</b>	<b>-</b>	<b>15</b>		<b>2</b>	<b>2</b>	<b>1</b>	<b>-</b>

연별 Year	By license / Qualification							면허자격종별외 Others			
	영양사 Nutrition technicians	간호조무사 Nurse aids	의무기록사 Medical records technicians	위생사·위생시험사 Medical corpsmen	정신건강전문요원 Mental & health specialists	정보처리기사 Data processing technicians	응급구조사 Emergency rescue specialists	소계 Sub total	보건직 Public health workers	행정직 Administrative workers	기타 Others
2003	-	-	-	-	-	-	-	16	6	4	6
2004	3	-	-	1	-	1	-	12	2	5	5
2005	1	-	-	1	-	1	-	12	2	5	5
2006	-	-	-	2	2	-	-	12	2	5	5
<b>2007</b>	<b>-</b>	<b>-</b>	<b>-</b>	<b>-</b>	<b>-</b>	<b>-</b>	<b>-</b>	<b>16</b>	<b>6</b>	<b>4</b>	<b>6</b>

자료 : 금정구보건소  
정원기준

Source : Geumjeong-gu Health Center



## 4. 예방접종(보건소)

## Vaccinations against Major Communicable Diseases

(단위 : 명)

(Unit : Person)

연 별 Year	디프테리아, 파상풍, 백일해, (DT&P) Diphtheria Tetanus Pertussis	파상풍, 디프테리아, (TD) Tetanus Diphtheria	폴리오 Poliomyelitis	홍역, 유행성이하선염, 풍진 (MMR) Measles, Mumps, Rubella	일본뇌염 Japanese encephalitis	장티푸스 Typhoid fever
2 0 0 3	3,725	-	3,032	2,079	4,478	1,442
2 0 0 4	3,937	-	3,136	2,508	4,273	1,549
2 0 0 5	3,371	201	2,739	2,421	3,635	1,253
2 0 0 6	3,568	953	2,959	2,140	3,618	918
<b>2 0 0 7</b>	<b>4,322</b>	<b>1,046</b>	<b>3,686</b>	<b>2,342</b>	<b>3,910</b>	<b>599</b>
1 월 Jan	390	22	347	325	145	11
2 월 Feb	459	22	416	769	194	9
3 월 Mar	426	4	370	174	245	4
4 월 Apr	300	15	251	88	250	20
5 월 May	335	389	291	151	544	422
6 월 June	362	316	285	174	1,048	24
7 월 July	344	131	285	145	531	39
8 월 Aug	389	125	306	132	358	52
9 월 Sept	287	22	248	77	191	11
10 월 Oct	380	-	332	121	184	4
11 월 Nov	332	-	278	91	104	-
12 월 Dec	318	-	277	95	116	3

자 료 : 금정구보건소

Source : Geumjeong-gu Health Center

주 : 보건소에서 실시되는 것에 한정

Note : limited only exclusion at health center.

#### 4. 예방접종(보건소)(계속)

### Vaccinations against Major Communicable Diseases(Cont'd)

(단위 : 명)

(Unit : Person)

연 별 Year	B형간염 Hepatitis B	결 핵 B.C.G.	인플루엔자 Influenza	유행성 출혈열 Hemorrhagic fever	기 타 Others
2 0 0 3	3,093	214	24,934	42	-
2 0 0 4	3,158	225	20,185	17	-
2 0 0 5	2,865	217	22,803	42	-
2 0 0 6	3,236	185	21,370	27	604
<b>2 0 0 7</b>	<b>3,643</b>	<b>237</b>	<b>24,087</b>	<b>3</b>	<b>783</b>
1 월 Jan	305	10	20	-	56
2 월 Feb	288	10	-	-	67
3 월 Mar	321	14	-	3	66
4 월 Apr	282	42	-	-	56
5 월 May	341	23	-	-	88
6 월 June	281	17	-	-	60
7 월 July	343	29	-	-	84
8 월 Aug	316	19	-	-	52
9 월 Sept	243	12	-	-	65
10 월 Oct	321	21	16,647	-	83
11 월 Nov	321	20	7,420	-	69
12 월 Dec	281	20	-	-	37

자 료 : 금정구보건소

Source : Geumjeong-gu Health Center

주 : 보건소에서 실시되는 것에 한정

Note : limited only exclusion at health center.

## 5. 부정의료업자 단속실적

### Regulation for Illegal Medical Practices

#### 5 - 1. 의료인 등 (Medical practitioners etc)

(단위 : 명)

(Unit : Person)

연 별 Year	위 반 건 수 Number of Violations detected						
	계 Total	면허대여 License Lending	성감별행위 Distinguishing fetal gender	무자격자에게 의료행위사주 Allowing Unqualified Person to Practice	면허이외의 의료행위 Medical cares Without license	품위손상 Unethical behaviors	허위진단서 발급 Issuance of false diagnosis statements
2 0 0 3	12	-	-	-	-	1	-
2 0 0 4	1	-	-	1	-	-	-
2 0 0 5	1	-	-	1	-	-	-
2 0 0 6	6	-	-	1	-	-	-
<b>2 0 0 7</b>	<b>5</b>	-	-	-	-	-	-

연 별 Year	위반건수 Number of Violations detected		처 리 건 수 Number of actions taken					
	진료거부 Refusal of medical treatment	기 타 Others	계 Total	면허취소 Licence Withdrawn	자격정지 License revoked	경 고 Warning	고 발 Prosecution	기 타 Other
2 0 0 3	-	11	12	-	2	1	5	4
2 0 0 4	-	-	2	-	1	-	1	-
2 0 0 5	-	-	1	-	1	-	-	1
2 0 0 6	-	5	8	-	2	-	2	4
<b>2 0 0 7</b>	-	<b>5</b>	<b>8</b>	-	<b>2</b>	-	<b>2</b>	<b>4</b>

자 료 : 금정구보건소

Source : Geumjeong-gu Health Center

## 5. 부정의료업자 단속실적(계속)

### Regulation for Illegal Medical Practices(Cont'd)

#### 5 - 2. 의료기관 (Organizations)

(단위 : 개소)

(Unit : Place)

연 별 Year	적 발 상 황 Number of Violations detected						
	계 Total	무면허의료행위 Medical practicing without License	광고위반 Illegal advertising	환자유인 Illegal attraction of Patients	준수사항 미 이행 Regulation non-compliance	표방위반 Falsely Posing as a Specialist	시설위반 Inadequate Facilities
2 0 0 2	7	-	5	-	-	-	-
2 0 0 3	12	5	-	-	1	-	2
2 0 0 3	10	1	2	-	1	2	4
2 0 0 5	18	-	14	-	-	-	-
2 0 0 6	6	-	-	-	4	-	-
<b>2 0 0 7</b>	<b>8</b>	<b>-</b>	<b>-</b>	<b>-</b>	<b>6</b>	<b>-</b>	<b>-</b>

연 별 Year	적발상황 No. of Violations		처 리 상 황 No. of Action Taken					
	정원위반 Overcrowded conditions	기 타 Others	계 Total	허가취소 또는 폐쇄 License revoked	업무정지 practice Suspended	시정지시 Rectification ordered	고 발 Prosecution	기 타 Others
2 0 0 3	-	4	12	-	2	4	5	1
2 0 0 4	-	-	12	-	1	8	2	1
2 0 0 5	-	4	18	-	-	4	-	14
2 0 0 6	-	2	6	-	-	4	2	-
<b>2 0 0 7</b>	<b>-</b>	<b>2</b>	<b>8</b>	<b>-</b>	<b>1</b>	<b>7</b>	<b>-</b>	<b>-</b>

자 료 : 금정구보건소

Source : Geumjeong-gu Health Center

## 6. 의약품제조 및 판매 업소

### Manufactures and Stores of Pharmaceutical Goods etc

(단위 : 개소)

(Unit : Establishment)

연 별 Year	제 조 업 소    Number of Manufactures				
	계 Total	의약품 Drugs	의약외품 Nondrug products	화장품 Cosmetics	의료기기 Medical Instruments
2 0 0 3	8	3	1	1	3
2 0 0 4	3	1	-	-	2
2 0 0 5	11	2	-	2	7
2 0 0 6	10	2	-	2	6
<b>2 0 0 7</b>	<b>11</b>	<b>2</b>	<b>-</b>	<b>3</b>	<b>6</b>

연 별 Year	판 매 업 소    Number of Dealers							
	계 Total	약 국 Pharmacy	약 업 사 Druggists	도 매 상 Whole Saler	한약도매상 Oriental medicine wholesalers	한약업사 Herbmedicine Dealer	매 약 상 Restricted Drug Dealer	의료기기 Medical Instrument
2 0 0 3	253	105	1	28	...	2	-	117
2 0 0 4	256	100	1	25	...	2	-	128
2 0 0 5	282	107	1	29	...	2	-	143
2 0 0 6	293	112	1	22	6	1	-	151
<b>2 0 0 7</b>	<b>304</b>	<b>108</b>	<b>1</b>	<b>26</b>	<b>4</b>	<b>1</b>	<b>-</b>	<b>164</b>

자 료 : 금정구보건소

Source : Geumjeong-gu Health Center

## 7. 식품위생 관계업소

### Number of Licensed Food Premises, by Business Type

(단위 : 개소)

(Unit : Place)

연별 및 동별  Year & Dong	합계  Grand Total	식 품 접 객 업 Food premise									집 단 급식소 Food supplier for group
		소계  Total	휴게음식점 Restaurants			일 반 음식점 General Restaurants	제 과 점 Bakeries	단란주점 Public bar Karaoke	유 흥주점 Amusement Restaurants	위탁급식 영 업 Contracted catering service	
			계 Sub Total	다방 Cafes	기타 Others						
2 0 0 3	5,798	4,124	206	123	83	3,474	114	220	86	24	91
2 0 0 4	5,705	4,028	224	109	115	3,380	105	212	84	23	93
2 0 0 5	5,632	4,019	252	88	164	3,376	74	206	84	27	94
2 0 0 6	5,638	4,021	256	79	177	3,383	72	200	83	27	127
<b>2 0 0 7</b>	<b>5,554</b>	<b>3,989</b>	<b>262</b>	<b>75</b>	<b>187</b>	<b>3,353</b>	<b>72</b>	<b>194</b>	<b>83</b>	<b>25</b>	<b>137</b>
서 1 동 Seo1-dong	199	120	4	1	3	88	1	13	12	2	5
서 2 동 Seo2-dong	290	221	15	7	8	151	-	22	33	-	4
서 3 동 Seo3-dong	151	103	3	2	1	77	-	10	13	-	5
서 4 동 Seo4-dong	297	226	15	5	10	184	6	9	12	-	-
금 사 동 Geumsa-dong	404	232	14	10	4	206	2	5	-	4	15
부 곡 1 동 Bugok1-dong	259	137	15	5	10	108	6	8	-	-	9
부 곡 2 동 Bugok2-dong	214	138	6	2	4	123	3	4	-	2	8
부 곡 3 동 Bugok3-dong	309	203	14	1	13	174	4	4	-	7	15
부 곡 4 동 Bugok4-dong	175	135	2	1	1	107	4	21	-	1	3
장 전 1 동 Jangjeon1-dong	443	331	22	8	14	287	6	15	-	1	8
장 전 2 동 Jangjeon2-dong	300	222	19	5	14	188	1	7	5	2	12
장 전 3 동 Jangjeon3-dong	709	613	52	14	38	529	5	22	4	1	8
선 두 구 동 SeonDugu -dong	33	10	2	-	2	7	-	-	-	1	3
청 룡 노 포 동 CheongnyongNopo-dong	216	164	12	3	9	142	4	4	1	1	6
남 산 동 Namsan-dong	647	468	23	8	15	419	12	13	-	1	10
구 서 1 동 Guseo1-dong	394	270	32	2	30	205	9	21	2	2	10
구 서 2 동 Guseo2-dong	388	286	12	1	11	248	9	16	1	-	12
금 성 동 Geumseong-dong	126	110	-	-	-	110	-	-	-	-	4

자 료 : 환경위생과

Source : Environment and Sanitation Department

주 : 집단급식소의 수치는 식품접객업의 Note : The number of the collective meals provision place is not included in  
 소계난에 미포함. the subtotal column of food and entertainment business.

## 7. 식품위생 관계업소(계속)

## Number of Licensed Food Premises, by Business Type(Cont'd)

(단위 : 개소)

(Unit : Place)

연별 및 동별 Year & Dong	식품제조업 및 가공업 Food manufacturing and Processing business					판매 · 운반 · 기타업 Food Sales, transportation others			
	소 계 Total	식품제조가공업 Food manufacturing and processing	식품첨가물 Food Additives	식품소분업 Food Subdivisions	즉석판매제조 가공업 Improvised foods	소계 Total	식품판매업 Food Sales	식품운반업 Food Transportation	용기 · 포장류 제조업 Others
2 0 0 2	509	75	-	37	397	1,151	1,147	-	4
2 0 0 3	537	74	-	47	416	1046	1,041	-	5
2 0 0 4	539	70	-	49	420	1,045	1,039	-	6
2 0 0 5	547	72	-	56	419	972	962	4	6
2 0 0 6	566	78	-	50	438	924	914	5	5
<b>2 0 0 7</b>	<b>544</b>	<b>69</b>	<b>-</b>	<b>48</b>	<b>427</b>	<b>884</b>	<b>873</b>	<b>6</b>	<b>5</b>
서 1 동 Seo1-dong	31	2	-	3	26	43	43	-	-
서 2 동 Seo2-dong	13	2	-	-	11	52	51	-	1
서 3 동 Seo3-dong	12	3	-	-	9	31	31	-	-
서 4 동 Seo4-dong	46	4	-	1	41	25	25	-	-
금 사 동 Geumsa-dong	55	26	-	11	18	103	99	1	3
부 곡 1 동 Bugok1-dong	57	5	-	5	47	56	56	-	-
부 곡 2 동 Bugok2-dong	21	-	-	1	20	47	45	2	-
부 곡 3 동 Bugok3-dong	43	-	-	5	38	48	48	-	-
부 곡 4 동 Bugok4-dong	11	1	-	-	10	26	26	-	-
장 전 1 동 Jangjeon1-dong	38	5	-	1	32	66	65	1	-
장 전 2 동 Jangjeon2-dong	5	1	-	-	4	61	61	-	-
장 전 3 동 Jangjeon3-dong	16	-	-	1	15	72	72	-	-
선 두 구 동 SeonDugu -dong	1	-	-	-	1	19	19	-	-
청룡노포동 CheongryongNopo-dong	8	3	-	1	4	38	37	-	1
남 산 동 Namsan-dong	84	8	-	11	65	85	83	2	-
구 서 1 동 Guseo1-dong	57	3	-	5	49	56	56	-	-
구 서 2 동 Guseo2-dong	43	6	-	3	34	47	47	-	-
금 성 동 Geumseong-dong	3	-	-	-	3	9	9	-	-

자 료 : 환경위생과

Source : Environment and Sanitation Department

## 8. 공중위생 관계업소

## Number of Licensed Sanitary Premises, by Business Type

(단위 : 개소)

(Unit : Place)

연별 및 동별 Year & Dong	합 계 Total	공 중 위 생 영 업 소 Licensed sanitary premises, by bussiness type				
		소 계 Sub-total	숙박업 Hotel businesses	목욕장업 Bath houses	이 용 업 Barber shop	미 용 업 Beauty shop
2 0 0 3	1,302	1,301	150	95	203	572
2 0 0 4	1,271	1,270	150	96	200	537
2 0 0 5	1,148	1,145	136	86	173	495
2 0 0 6	1,108	1,106	130	82	165	483
<b>2 0 0 7</b>	<b>1,091</b>	<b>1,089</b>	<b>129</b>	<b>81</b>	<b>158</b>	<b>486</b>
서 1 동 Seo1-dong	91	91	21	3	14	40
서 2 동 Seo2-dong	65	65	10	8	14	21
서 3 동 Seo3-dong	34	34	6	3	4	12
서 4 동 Seo4-dong	46	46	4	1	5	25
금 사 동 Geumsa-dong	56	54	7	3	9	21
부 곡 1 동 Bugok1-dong	99	99	8	6	23	48
부 곡 2 동 Bugok2-dong	45	45	1	8	4	19
부 곡 3 동 Bugok3-dong	45	45	2	2	10	19
부 곡 4 동 Bugok4-dong	33	33	-	5	5	12
장 전 1 동 Jangjeon1-dong	103	103	19	7	16	40
장 전 2 동 Jangjeon2-dong	19	19	1	3	1	11
장 전 3 동 Jangjeon3-dong	93	93	19	4	5	49
선 두 구 동 SeonDugu -dong	-	-	-	-	-	-
청 룡 노 포 동 CheongnyongNopo-dong	33	33	11	4	3	8
남 산 동 Namsan-dong	154	154		11	25	78
구 서 1 동 Guseo1-dong	101	101	18	7	13	45
구 서 2 동 Guseo2-dong	74	74	2	6	7	38
금 성 동 Geumseong-dong	-	-	-	-	-	-

자 료 : 환경위생과

Source : Environment and Sanitation Department



## 8. 공중위생 관계업소(계속)

## Number of Licensed Sanitary Premises, by Business Type(Cont'd)

(단위 : 개소)

(Unit : Place)

연별 및 동별 Year & Dong	공 중 위 생 영 업 소 Licensed sanitary premises, by bussiness type			위 생 용 품 제 조 업 Sanitary material manufacturings		
	세탁업 Laundry	위생관리용역업 Sanitary service	위생처리업 Sanitary cleaning	소 계 Sub-total	세척제제조업 Soap, Detergent	기타위생용품 제조업 Others
2 0 0 3	249	30	2	1	1	-
2 0 0 4	255	30	2	1	1	-
2 0 0 5	221	32	2	3	1	2
2 0 0 6	216	27	3	2	1	1
<b>2 0 0 7</b>	<b>200</b>	<b>31</b>	<b>4</b>	<b>2</b>	<b>1</b>	<b>1</b>
서 1 동 Seo1-dong	12	1	-	-	-	-
서 2 동 Seo2-dong	12	-	-	-	-	-
서 3 동 Seo3-dong	9	-	-	-	-	-
서 4 동 Seo4-dong	11	-	-	-	-	-
금 사 동 Geumsa-dong	12	1	1	2	1	1
부 곡 1 동 Bugok1-dong	12	1	1	-	-	-
부 곡 2 동 Bugok2-dong	13	-	-	-	-	-
부 곡 3 동 Bugok3-dong	9	3	-	-	-	-
부 곡 4 동 Bugok4-dong	9	2	-	-	-	-
장 전 1 동 Jangjeon1-dong	17	3	1	-	-	-
장 전 2 동 Jangjeon2-dong	2	1	-	-	-	-
장 전 3 동 Jangjeon3-dong	13	3	-	-	-	-
선 두 구 동 SeonDugu -dong	-	-	-	-	-	-
청 룡 노 포 동 CheongnyongNopo-dong	5	2	-	-	-	-
남 산 동 Namsan-dong	30	9	1	-	-	-
구 서 1 동 Guseo1-dong	14	4	-	-	-	-
구 서 2 동 Guseo2-dong	20	1	-	-	-	-
금 성 동 Geumseong-dong	-	-	-	-	-	-

자 료 : 환경위생과

Source : Environment and Sanitation Department

## 9. 법정전염병 발생 및 사망

### Incidents of Communicable Diseases and Deaths

(단위 : 명)

(Unit : Person)

연 별	제 1 군 전 염 병 Communicable diseases, Class I													
	합 계 Total		콜 레 라 Cholera		페스트 plague		장티푸스 Typhoid fever		파라티푸스 Paratyphoid fever		세균성이질 shigellosis		장출혈성대장균감염증 Enterohemorrhagic E.coli	
	발 생 Incident	사 망 Death	발 생 Incident	사 망 Death	발 생 Incident	사 망 Death	발 생 Incident	사 망 Death	발 생 Incident	사 망 Death	발 생 Incident	사 망 Death	발 생 Incident	사 망 Death
2005	1	-	-	-	-	-	-	-	1	-	-	-	-	-
2006	11	-	-	-	-	-	2	-	3	-	6	-	-	-
<b>2007</b>	<b>2</b>	-	-	-	-	-	<b>1</b>	-	-	-	-	-	<b>1</b>	-

연 별	제 2 군 전 염 병 Communicable diseases, Class II															
	합 계 Total		디프테리아 Diphtheria		백 일 해 Pertussis		파 상 풍 Tetanus		홍 역 Measles		유행성 이하선염 Mumps		풍진 Rubella		폴리오 Poliomyelitis	
	발 생 Incident	사 망 Death	발 생 Incident	사 망 Death	발 생 Incident	사 망 Death	발 생 Incident	사 망 Death	발 생 Incident	사 망 Death	발 생 Incident	사 망 Death	발 생 Incident	사 망 Death	발 생 Incident	사 망 Death
2005	-	-	-	-	-	-	-	-	-	-	-	-	-	-	-	-
2006	73	-	-	-	-	-	-	-	-	-	1	-	-	-	-	-
<b>2007</b>	<b>370</b>	-	-	-	-	-	-	-	-	-	<b>23</b>	-	-	-	-	-

연 별	제 2 군 전 염 병 Communicable disease, Class II								제 3 군 전 염 병 Communicable disease, Class III							
	B형간염		일본뇌염 Japanese Encephalitis		수두 Varicella		합 계 Total		말라리아 Malaria		결핵 Tuberculosis		한센병 Leprosy		성홍열 Scarlet Fever	
	발 생 Incident	사 망 Death	발 생 Incident	사 망 Death	발 생 Incident	사 망 Death	발 생 Incident	사 망 Death	발 생 Incident	사 망 Death	발 생 Incident	사 망 Death	발 생 Incident	사 망 Death	발 생 Incident	사 망 Death
2005	-	-	-	-	-	-	36	1	4	-	-	-	1	1	-	-
2006	1	-	-	-	71	-	141	1	3	-	96	-	-	-	-	-
<b>2007</b>	-	-	-	-	<b>347</b>	-	<b>415</b>	-	<b>2</b>	-	<b>380</b>	<b>1</b>	-	-	-	-

연 별	제 3 군 전 염 병 Communicable disease, Class III										제4군 전염병 및 지정전염병 Communicable disease, Class IV & designated diseases			
	쯔쯔가무시증 Scrub typhus		렙토스피라증 Leptospirosis		브루셀라증 Brucellosis		신증후군 출혈열 HFRS		기타 <sup>1)</sup> Others		발 생 Incident		사 망 Death	
	발 생 Incident	사 망 Death	발 생 Incident	사 망 Death	발 생 Incident	사 망 Death	발 생 Incident	사 망 Death	발 생 Incident	사 망 Death				
2005	-	-	-	-	-	-	-	-	31	-				
2006	39	-	-	-	-	-	-	-	3	1				
<b>2007</b>	<b>32</b>	-	-	-	-	-	-	-	<b>1</b>	-				

자 료 : 금정구보건소

Source : Geumjeong-gu Health Center

주 : 기타는 수막구균성수막염(meningococcal meningitis), 레지  
오넬라증(legionellosis), 비브리오 패혈증(V. vulnificus sepsis),  
발진열(murine typhus), 탄저(anthrax), 공수병(rabies), 후천  
성면역결핍증(AIDS)을 포함

Note : Epidemic Typhus, Murine Typhus, Tsutsu-  
gamushi Disease, Leptospirosis, Brucellosis,  
Anthrax, Rabies Epidemic Hemorrhagic Fever,  
Influenza, AIDS.

## 10. 한센병 보건소 등록

### Registered Leprosy Patients at Health Centers

(단위 : 명)

(Unit : Person)

연 별  Year	연말현재 Registrants(year-end)			신환자  New Patients	사망자  Death	거주 형태 별Type of residence				관리구분 별Type of control	
	남  Male	여  Female	재 가 Domicile			정착 농원 Settlement village		요 치 료  Chemotherapy	한센서비스 대상자  Hansen's service recipients		
			양성 Positive							양성 Positive	
2 0 0 0	3	2	1	-	-	3	-	-	-	3	-
2 0 0 1	24	16	8	1	-	22	2	-	-	18	6
2 0 0 2	24	16	8	-	-	22	2	-	-	18	6
2 0 0 3	24	16	8	-	-	24	2	-	-	18	6
2 0 0 4	24	16	8	-	-	24	2	-	-	18	6
2 0 0 5	24	15	9	1	1	24	2	-	-	18	6
2 0 0 6	25	16	9	-	-	25	2	-	-	19	6
2 0 0 7	25	16	9	-	-	25	2	-	-	19	6

자 료 : 금정구보건소  
주 : 금정구 전체 등록 환자

Source : Geumjeong-gu Health Center  
Note : Total registered patients in Geumjeong-gu.

## 11. 결핵환자 보건소 등록

### Registered Tuberculosis Patients at Health Centers

(단위 : 명)

(Unit : Person)

연 별 Year	당해연도 등록(신고)된 결핵 환자수 No. of pulmonary tuberculosis patients registered(declared) the current year								당해연도 결핵예방 Actual results BCG vaccinations			
	합계 Total	신환자 New-registrat ion	재발자 Relapse	초치료 실패자 Treatment after failure	중단후 재등록 Treatment after efault	전입 Transfere d-in	만성 배균자 Chronic	기타 Others	합계 Total	보건소 Health center		
										소계 Subtotal	미취학아동 preschool child	취학아동 school- children
2 0 0 2	93	66	19	-	1	7	-	-	1,579	361	184	177
2 0 0 3	63	41	15	-	-	7	-	-	1,303	323	217	106
2 0 0 4	74	53	10	-	-	11	-	-	1,237	266	224	42
2 0 0 5	101	77	12	-	1	10	-	-	1,028	217	178	39
2 0 0 6	96	77	12	-	1	6	-	-	896	185	146	39
<b>2 0 0 7</b>	<b>380</b>	<b>333</b>	<b>30</b>	<b>-</b>	<b>1</b>	<b>15</b>	<b>1</b>	<b>-</b>	<b>929</b>	<b>237</b>	<b>208</b>	<b>29</b>
1 월 Jan	71	63	6	-	-	1	1	-	63	10	10	-
2 월 Feb	24	20	4	-	-	-	-	-	93	10	10	-
3 월 Mar	40	34	4	-	1	1	-	-	76	14	14	-
4 월 Apr	25	19	4	-	-	2	-	-	106	41	17	25
5 월 May	37	32	2	-	-	3	-	-	77	23	21	2
6 월 June	25	22	2	-	-	1	-	-	73	17	15	2
7 월 July	21	19	-	-	-	2	-	-	79	29	29	-
8 월 Aug	25	23	2	-	-	-	-	-	71	19	19	-
9 월 Sept	14	12	-	-	-	2	-	-	65	12	12	-
10 월 Oct	25	22	1	-	-	2	-	-	78	21	21	-
11 월 Nov	45	43	2	-	-	-	-	-	81	20	20	-
12 월 Dec	28	24	3	-	-	1	-	-	67	20	20	-

자 료 : 금정구보건소

Source : Geumjeong-gu Health Center

## 11. 결핵환자 보건소 등록(계속)

### Registered Tuberculosis Patients at Health Centers(Cont'd)

(단위 : 명)

(Unit : Person)

연 별  Year	접종실적 prevention of tuberculosis the current year			당해연도 보건소 결핵검진 실적 Examination for tuberculosis at health centers the current year						
	병 · 의원 Hospitals & Clinics			검사건수 Cases of the exam			발견환자수 No. of patients discovered			요 관찰 Surveillance
	소계	미취학 아동	취학 아동	소계	X-선검사 X-ray inspection	객담검사 Exam of the Sputum	소계	도말양성 Smear Positive	도말음성 Smear Negative	
2 0 0 2	1,218	1,218	-	7,503	5,370	2,133	93	50	43	82
2 0 0 3	980	980	-	17,720	15,478	2,242	53	29	24	63
2 0 0 4	971	971	-	23,660	21,589	2,071	70	33	37	71
2 0 0 5	811	811	-	23,974	21,427	2,547	91	30	61	53
2 0 0 6	711	711	-	24,361	22,119	2,242	89	40	49	49
<b>2 0 0 7</b>	<b>692</b>	<b>692</b>	<b>-</b>	<b>25,846</b>	<b>23,950</b>	<b>1,896</b>	<b>57</b>	<b>28</b>	<b>29</b>	<b>41</b>
1 월 Jan	53	53	-	1156	896	260	9	3	6	1
2 월 Feb	83	83	-	1307	1153	154	3	-	3	5
3 월 Mar	62	62	-	1278	1079	199	2	-	2	3
4 월 Apr	64	64	-	1844	1708	136	4	1	3	3
5 월 May	54	54	-	2038	1855	183	7	5	2	3
6 월 June	56	56	-	3241	3087	154	6	4	2	4
7 월 July	50	50	-	2156	1996	160	7	-	3	3
8 월 Aug	52	52	-	1188	1043	145	7	5	2	3
9 월 Sept	53	53	-	876	720	156	4	2	2	6
10 월 Oct	57	57	-	4953	4816	137	3	2	1	2
11 월 Nov	61	61	-	4236	4132	104	8	5	3	2
12 월 Dec	47	47	-	1573	1465	108	1	1	-	6

자 료 : 금정구보건소

Source : Geumjeong-gu Health Center

## 12. 보건소 구강보건 사업실적

### Oral Health Activities at Health Centers

(단위 : 건, 명)

(Unit : Case, person)

연 별 Year	구강보건교육 Oral health education		홈메우기 Pit & fissure sealing		치면세마 Oral prophylaxis	
	회 수 Case	인 원 Person	치아수 Case	인 원 Person	건 수 Case	인 원 Person
2002	221	...	...	...	-	-
2003	78	...	...	...	-	-
2004	31	...	...	...	-	-
2005	1,947	10,762	1,105	454	145	145
2006	246	12,030	1,301	523	128	128
<b>2007</b>	<b>229</b>	<b>12,805</b>	<b>1,506</b>	<b>559</b>	<b>133</b>	<b>133</b>

연 별 Year	불소도포 Topical fluoride application		불소용액양치 Fluoride mouth rinsing		잇솔질 교습 Mouth rinsing training		기 타 Others	
	건 수 Case	인 원 Person	회 수 Case	인 원 Person	건 수 Case	인 원 Person	건 수 Case	인 원 Person
2002	71	861	59	43,227	...	...	-	-
2003	125	1,437	354	352,025	...	...	156	1,597
2004	4,152	2,076	40	26,618	-	-	60	37
2005	9,156	4,578	66	22,196	1,132	1,132	-	-
2006	7,584	3,792	9	5,393	932	932	18	416
<b>2007</b>	<b>8,844</b>	<b>4,422</b>	<b>130</b>	<b>1,884</b>	<b>1,384</b>	<b>1,384</b>	<b>10</b>	<b>170</b>

자 료 : 금정구보건소

Source : Geumjeong-gu Health Center

주 : “기타”에는 식이조절, 교환기유치발거, 우식병소충전, 유치치수절단 등 포함

### 13. 모자보건 사업실적

## Maternal and Child Health Care Activities

(단위 : 명)

(Unit : Person)

연 별 Year	모자보건관리 Maternal & child health care program		건강진단사업 Health examination activities	
	임산부등록관리 Registered pregnant women	영유아등록관리 Registered infants/children	임 산 부 Pregnant women	영 유 아 Infants/children
2002	176	904	89	92
2003	232	1,039	88	89
2004	280	996	96	98
2005	392	907	149	300
2006	497	888	145	551
2007	792	1,182	133	500
서 1 동 Seo1-dong	65	31	9	13
서 2 동 Seo2-dong	100	64	19	27
서 3 동 Seo3-dong	17	29	1	10
서 4 동 Seo4-dong	17	20	1	7
금 사 동 Geumsa-dong	19	26	5	8
부 곡 1 동 Bugok1-dong	31	61	2	22
부 곡 2 동 Bugok2-dong	45	85	4	33
부 곡 3 동 Bugok3-dong	68	112	16	55
부 곡 4 동 Bugok4-dong	41	85	8	45
장 전 1 동 Jangjeon1-dong	33	64	8	38
장 전 2 동 Jangjeon2-dong	25	57	1	20
장 전 3 동 Jangjeon3-dong	20	36	2	15
선 두 구 동 SeonDugu -dong	10	11	3	5
청 룡 노 포 동 CheongnyongNopo-dong	29	59	5	22
남 산 동 Namsan-dong	126	167	22	72
구 서 1 동 Guseo1-dong	63	96	9	43
구 서 2 동 Guseo2-dong	82	179	17	64
금 성 동 Geumseong-dong	1	-	1	1

자 료 : 금정구보건소

Source : Geumjeong-gu Health Center

## 14. 보건교육 실적(Health Education)

### 14-1. 건강생활실천교육 (Health Life Practice)

(단위 : 명)

(Unit : Person)

연 별 Year	단 체 교 육 Group education									
	합 계 Total	금 연 Refrain of smoking	영 양 Nutrition	절 주 Temperance	운 동 Exercise	구강보건 Oral health	안전관리 (응급처치) Emergency medical treatment	약 물 오 남용 Drugstuffs abuse	성교육 Sex education	위생(식품 안전)교육 Sanitation Food safety
2002	-	-	-	-	-	...	-	-	-	-
2003	-	-	-	-	-	...	-	-	-	-
2004	-	-	-	-	-	...	-	-	-	-
2005	-	...	...	...	...	...	-	-	-	-
2006	1,937	...	...	...	...	...	-	-	1,937	-
<b>2007</b>	<b>94,955</b>	<b>6,454</b>	<b>35,792</b>	<b>5,574</b>	<b>32,264</b>	<b>12,498</b>	-	-	<b>2,373</b>	-
1 월 Jan	1,976	1,050	113	700	113	-	-	-	-	-
2 월 Feb	668	100	234	100	234	-	-	-	-	-
3 월 Mar	2,468	-	1,168	-	1,168	132	-	-	-	-
4 월 Apr	9,014	655	3,497	655	3,497	381	-	-	329	-
5 월 May	22,302	610	10,032	580	9,656	854	-	-	570	-
6 월 June	15,305	1,297	5,659	1,207	5,283	1,059	-	-	800	-
7 월 July	10,878	922	1,733	922	1,520	5,409	-	-	372	-
8 월 Aug	5,118	-	2,642	-	2,311	81	-	-	84	-
9 월 Sept	4,890	133	2,449	133	2,092	35	-	-	48	-
10 월 Oct	3,886	17	2,172	17	1,591	17	-	-	72	-
11 월 Nov	12,110	401	5,305	401	4,724	1,222	-	-	57	-
12 월 Dec	6,340	1,269	788	859	75	3,308	-	-	41	-

자 료 : 금정구보건소

Source : Geumjeong-gu Health Center



## 14. 보건교육 실적(Health Education)

### 14-2. 성인병 예방 및 관리교육

#### Adult Disease Prevention

(단위 : 명)

(Unit : Person)

연 별 Year	단 체 교 육 Group education									
	합 계 Total	고혈압 Hypertension	당뇨 Diabetes mellitus	비만· 고지혈증 Obesity Hyperlipidemia	암예방 Cancer	아토피 질환 (환경성질환) Atopy	뇌심혈 관계질환 Cerebrovascular diseases	소화기계 질환 Diseases of the digestive	치매 Dementia	기타 Others
2002	-	-	-	-	-	-	-	-	-	-
2003	-	-	-	-	-	-	-	-	-	-
2004	162	20	117	-	25	-	-	-	-	-
2005	679	157	141	131	250	-	-	-	45	-
2006	861	256	256	269	80	-	-	-	417	-
<b>2007</b>	<b>1,297</b>	<b>285</b>	<b>281</b>	<b>281</b>	<b>110</b>	<b>-</b>	<b>-</b>	<b>-</b>	<b>340</b>	<b>-</b>
1 월 Jan	-	-	-	-	-	-	-	-	-	-
2 월 Feb	-	-	-	-	-	-	-	-	-	-
3 월 Mar	-	-	-	-	-	-	-	-	-	-
4 월 Apr	-	-	-	-	-	-	-	-	-	-
5 월 May	233	109	30	30	-	-	-	-	64	-
6 월 June	322	32	91	91	-	-	-	-	108	-
7 월 July	65	27	22	16	-	-	-	-	-	-
8 월 Aug	-	-	-	-	-	-	-	-	-	-
9 월 Sept	140	15	15	-	110	-	-	-	-	-
10 월 Oct	292	67	50	57	-	-	-	-	118	-
11 월 Nov	245	35	73	87	-	-	-	-	50	-
12 월 Dec	-	-	-	-	-	-	-	-	-	-

자 료 : 금정구보건소

Source : Geumjeong-gu Health Center

## 15. 여성폭력상담 Counseling Activities for women

(단위 : 명)

(Unit : Person)

연 별 Year	여성폭력상담Counseling Activities for women							
	합 계total		가정폭력 Domestic violence		성폭력 Sexual violence		성매매피해 Victims of forced prostitution	
	상담소 No. of coun- seling centers	상담건수 No. of counseling	상담소 No. of coun- seling centers	상담건수 No. of counseling	상담소 No. of coun- seling centers	상담건수 No. of counseling	상담소 No. of coun- seling centers	상담건수 No. of counseling
2002	...	...	...	...	...	...	...	...
2003	...	...	...	...	...	...	...	...
2004	...	...	...	...	...	...	...	...
2005	1	1,365	-	-	1	1,365	-	-
2006	1	1,177	-	-	1	1,177	-	-
<b>2007</b>	<b>2</b>	<b>2,494</b>	<b>1</b>	<b>1,161</b>	<b>1</b>	<b>1,333</b>	<b>-</b>	<b>-</b>

연 별 Year	피 해 자 지 원 내 역 Counseling follow-ups					
	계 Total	심리·정서적 지원 Counseling	수사·법적지원 Legal aid	의료지원 Medical aid	시설입소 연계 Victim's facility	기 타 Other
2002	...	...	...	...	...	...
2003	...	...	...	...	...	...
2004	...	...	...	...	...	...
2005	17	12	5	-	-	-
2006	968	186	24	22	25	711
<b>2007</b>	<b>1,438</b>	<b>489</b>	<b>36</b>	<b>27</b>	<b>46</b>	<b>840</b>

자 료 : 복지지원과

Source : Community Welfare Division

## 16. 방문간호 사업실적

### Home Visiting Health Service

단위 : 가구, 명, 건

Unit : Household, Person, Case

연 별  Year	가 정 방 문 Home visiting											집단교육 및 상담  Group education
	등록가구 Registra-ti on household	방문건수 No. of visitings	질 환 별 방 문 간 호 환 자 수									
			소 계 Sub-total	암 Cancer	당뇨병 Diabetes	고혈압 Hyper-tension	관절염 Arthritis	뇌졸중 Apoplexy	치 매 Dementia	정신질환 Mental illness	기 타 Other	
2002	796	...	...	...	...	...	...	...	...	...	...	...
2003	1,243	...	...	...	...	...	...	...	...	...	...	...
2004	2,644	...	...	...	...	...	...	...	...	...	...	...
2005	2,484	4,912	3,483	110	365	902	864	113	37	67	1,025	3,253
2006	3,205	6,798	4,840	184	518	1,199	1,190	155	55	107	1,432	4,197
2007	4862	16245	4675	214	761	1823	1565	220	44	-	48	5366
서 1 동 Seo1-dong	346	1317	366	14	62	136	139	9	4	-	2	246
서 2 동 Seo2-dong	477	1882	614	16	83	181	318	13	2	-	1	278
서 3 동 Seo3-dong	143	480	147	8	23	53	47	9	2	-	5	319
서 4 동 Seo4-dong	281	836	313	10	54	129	92	22	3	-	3	347
금 사 동 Geumsa-dong	433	1465	592	20	91	207	229	37	4	-	4	519
부 곡 1 동 Bugok1-dong	448	1662	288	23	60	143	31	24	3	-	4	316
부 곡 2 동 Bugok2-dong	202	811	179	7	28	71	63	7	1	-	2	247
부 곡 3 동 Bugok3-dong	251	835	256	10	34	86	109	9	3	-	5	276
부 곡 4 동 Bugok4-dong	348	1087	274	13	61	131	57	7	2	-	3	286
장 전 1 동 Jangjeon1-dong	190	787	198	16	37	70	57	14	2	-	2	324
장 전 2 동 Jangjeon2-dong	78	191	107	6	15	35	38	9	2	-	2	248
장 전 3 동 Jangjeon3-dong	134	460	167	9	22	50	74	8	1	-	3	222
선 두 구 동 SeonDugu -dong	162	462	131	5	14	58	47	6	-	-	1	323
청 룡 노 포 동 CheongmyongNopo-dong	258	840	235	12	44	111	54	11	2	-	1	228
남 산 동 Namsan-dong	856	2527	598	24	104	275	158	25	5	-	7	328
구 서 1 동 Guseo1-dong	101	264	97	12	15	42	13	7	6	-	2	309
구 서 2 동 Guseo2-dong	121	264	78	9	11	35	18	3	1	-	1	348
금 성 동 Geumseong-dong	33	75	35	-	3	10	21	-	1	-	-	202

자 료 : 금정구보건소

Source : Geumjeong-gu Health Center

## 17. 국민연금 가입자

### Number of National Pension Insurants

(단위 : 개소, 명)

(Unit : Place, Person)

연 별 Year	총가입자수 Total insurants	사업장가입자 Insurants in workplaces		지역가입자 Insured persons in the local area	임의가입자 Voluntarily insured persons	임의계속가입자 Voluntarily and Continuously Insured persons
		사 업 장 Workplaces	가 입 자 Insurants			
2 0 0 3	96,172	2,188	31,900	62,244	155	1,873
2 0 0 4	90,055	2,799	32,416	57,105	150	384
2 0 0 5	87,743	3,056	33,031	54,382	174	156
2 0 0 6	87,013	3,585	33,655	53,034	185	139
<b>2 0 0 7</b>	<b>86,479</b>	<b>3,843</b>	<b>34,308</b>	<b>51,831</b>	<b>199</b>	<b>141</b>

자 료 : 국민연금관리공단 동래지사

Source : National Pension Corporation Dongnea Branch Office

주 : 1999. 4. 1 국민연금 도시지역 확대

Note : On April 1, 1999, the urban district of the National Pension was expanded.

## 17-1. 국민연금 지급현황

### Paying Benefit National Pension Insurant

(단위 : 명, 천원)

(Unit : Person, Thousand won)

연 별 Year	계 Total		연 금 Pension					
			노령연금 Old-age pension					
			특례 Special		조기 Early		감액 Reduction	
	수급자수 No. of recipients	금액 Amount	수급자수 No. of recipients	금액 Amount	수급자수 No. of recipients	금액 Amount	수급자수 No. of recipients	금액 Amount
2 0 0 3	4,808	11,586,006	2, 622	6,660 ,492	557	1,493,747	250	350,557
2 0 0 4	7,622	15,571,268	4,825	8,704,927	679	1,972,176	522	1,173,455
2 0 0 5	8,938	19,346,577	5,641	10,726,386	778	2,370,491	775	2,174,820
2 0 0 6	10,925	26,995,783	6,310	12,253,294	979	3,147,501	927	3,576,398
<b>2 0 0 7</b>	<b>12,673</b>	<b>31,935,593</b>	<b>7,125</b>	<b>14,011,187</b>	<b>1,205</b>	<b>4,216,416</b>	<b>1,464</b>	<b>6,396,763</b>

자 료 : 국민연금관리공단 동래지사

Source : National Pension Corporation Dongnea Branch Office

## 17-1. 국민연금 지급현황(계속)

### Paying Benefit National Pension Insurant(Cont'd)

(단위 : 명, 천원)

(Unit : Person, Thousand won )

연 별 Year	일시금 A lump sum allowance									
	장애연금 Disability pension		유족연금 Survivor pension		장 애 Disability		반 환 Restoration		사 망 Death	
	수급자수 No. of recipients	금액 Amount	수급자수 No. of recipients	금액 Amount	수급자수 No. of recipients	금액 Amount	수급자수 No. of recipients	금액 Amount	수급자수 No. of recipients	금액 Amount
2 0 0 3	238	783,051	1,118	2,126,663	23	171,496	...	...	...	...
2 0 0 4	292	1,010,384	1,279	2,482,199	25	228,127	...	...	...	...
2 0 0 5	319	1,054,814	1,409	2,891,072	16	128,994	...	...	...	...
2 0 0 6	354	1,283,911	1,629	3,551,508	28	252,372	631	2,792,678	67	138,121
<b>2 0 0 7</b>	<b>343</b>	<b>1,222,361</b>	<b>1,838</b>	<b>4,000,725</b>	<b>29</b>	<b>300,507</b>	<b>597</b>	<b>1,698,545</b>	<b>72</b>	<b>89,089</b>

자 료 : 국민연금관리공단 동래지사

Source : National Pension Corporation Dongnea Branch Office

## 18. 국가보훈대상자 Number of Patriots and Veterans

(단위 : 개소, 명)

(Unit : Establishment, Person)

연 별 Year	합계 Grand Total	국가유공자 Patriots and veterans								유족 Bereaved Families	
		계 Total	애국지사 Independence fighters	전·공상 군 경 Veterans & policemen died or disabled on duty	무공보국 수 훈 자 Recipients of the order of military merit or national security merit	재일학도 의용군 Student volunteer in japan who participated in the korean war	4·19 부상자 공로자 Deceased·wounded activists of the April 19th revolution	공상공무원 Public officials disabled on duty	특별 공로자 및 특별공로상 이자Deceased special contributors to national and social development	계 Total	순국·애 국지사 Bereaved families of patriots or Independence fighters
2 0 0 3	1,494	745	1	487	234	1	-	22	-	736	25
2 0 0 4	1,539	752	1	505	222	1	1	22	-	775	26
2 0 0 5	1,593	774	1	527	223	0	1	22	-	806	25
2 0 0 6	1,693	832	1	573	227	2	2	27	-	850	24
<b>2 0 0 7</b>	<b>1,743</b>	<b>857</b>	<b>1</b>	<b>586</b>	<b>237</b>	<b>2</b>	<b>2</b>	<b>29</b>	<b>-</b>	<b>876</b>	<b>25</b>

연 별 Year	유 족 Bereaved families								기타 대상자 Others		
	전몰,전상,순직,공상 군경 Bereaved families of Veterans & policemen died or disabled on duty/in action(9)			무공보국 수훈자 Recipients of the order of military merit or national security merit	재일학도 의용군 Student volunteer in japan who participated in the Korean war	4·19 부상자 공로자 Deceased·wounded activists of the April 19th revolution	순 직 공무원 Public officials died on duty (10)	특별 공로 순직자 Defectors disabled for anti-com munism	6.18 자유상이 자 Beneficiaries	지원대상자 Persons of distinguished services in the Gwangju democratization movement	광주민 주유공자 (14)
	미망인 Widows	자녀 Minor children	부모 parents								
2 0 0 3	319	163	75	...	...	1	65	-	2	5	...
2 0 0 4	334	179	67	...	...	1	68	-	2	4	...
2 0 0 5	338	60	205	...	...	1	68	-	2	5	...
2 0 0 6	353	207	60	140	-	1	65	-	2	5	4
<b>2 0 0 7</b>	<b>366</b>	<b>220</b>	<b>57</b>	<b>142</b>	<b>-</b>	<b>1</b>	<b>65</b>	<b>-</b>	<b>1</b>	<b>5</b>	<b>4</b>

자 료 : 부산지방보훈청

Source : Busan Patriots and Veterans Regional Office

주 : 1) 2001년까지 4·19 부상자 자료, 2002년부터 공로자를 포함하여 작성

2) 기타대상자는 유족을 포함

## 19. 적십자회비 모금

### Relief Aids of the National Red Cross

(단위 : 명, 천원)

(Unit : Person, Thousand won)

연별 및 동별 Year & Dong	회 원 수 Members	모 금 액 Amount
2 0 0 3	36,779	222,888
2 0 0 4	34,179	244,129
2 0 0 5	28,547	261,706
2 0 0 6	27,107	256,531
<b>2 0 0 7</b>	<b>27,247</b>	<b>260,603</b>
서 1 동 Seo1-dong	1,349	14,391
서 2 동 Seo2-dong	1,384	11,300
서 3 동 Seo3-dong	888	7,258
서 4 동 Seo4-dong	853	6,974
금 사 동 Geumsa-dong	1,475	17,536
부 곡 1 동 Bugok1-dong	1,567	20,060
부 곡 2 동 Bugok2-dong	1,864	15,654
부 곡 3 동 Bugok3-dong	1,788	15,740
부 곡 4 동 Bugok4-dong	1,490	12,562
장 전 1 동 Jangjeon1-dong	1,736	18,251
장 전 2 동 Jangjeon2-dong	832	7,020
장 전 3 동 Jangjeon3-dong	1,173	9,519
선 두 구 동 SeonDugu -dong	517	5,154
청 룡 노 포 동 CheongryongNopo-dong	1,092	10,706
남 산 동 Namsan-dong	3,471	32,928
구 서 1 동 Guseo1-dong	1,875	21,652
구 서 2 동 Guseo2-dong	3,710	31,984
금 성 동 Geumseong-dong	183	1,934

자 료 : 총 무 과

Source : General Affairs Department

## 20. 국민기초생활보장수급자

### Basic Livelihood Security Recipients

(단위 : 가구, 명)

(Unit : Household, Person)

연별 및 동별 Year & Dong	저소득주민수 Relief for the Livelihood Person							
	계 Total		일반수급자 General benefits		시설수급자 Institutionalized recipients		특례수급자 Special recipients	
	가구 <sup>1)</sup> Households	인원 Persons	가구 Households	인원 Persons	시설수 Facilities	인원 Person	가 구 Households	인원 Persons
2 0 0 3	3,670	7,866	3,591	6,779	13	982	79	105
2 0 0 4	3,892	8,090	3,801	7,012	13	957	91	121
2 0 0 5	4,392	8,938	4,296	7,837	13	965	96	136
2 0 0 6	4,518	9,005	4,440	7,882	14	1,015	78	108
<b>2 0 0 7</b>	<b>4,595</b>	<b>9,176</b>	<b>4,502</b>	<b>8,031</b>	<b>18</b>	<b>1,017</b>	<b>75</b>	<b>128</b>
서 1 동 Seo1-dong	402	704	393	691	-	-	9	13
서 2 동 Seo2-dong	334	600	329	589	-	-	5	11
서 3 동 Seo3-dong	154	269	150	258	-	-	4	11
서 4 동 Seo4-dong	234	239	231	432	-	-	3	7
금 사 동 Geumsa-dong	328	396	324	592	-	-	4	4
부 곡 1 동 Bugok1-dong	495	918	485	905	-	-	10	13
부 곡 2 동 Bugok2-dong	229	421	229	421	-	-	0	0
부 곡 3 동 Bugok3-dong	222	425	216	384	2	37	4	4
부 곡 4 동 Bugok4-dong	333	609	320	590	-	-	13	19
장 전 1 동 Jangjeon1-dong	198	344	192	316	1	11	5	17
장 전 2 동 Jangjeon2-dong	124	850	113	165	10	682	1	3
장 전 3 동 Jangjeon3-dong	275	437	273	434	-	-	2	3
선 두 구 동 SeonDugu -dong	129	199	127	192	-	-	2	7
청 룡 노 포 동 CheongnyongNopo-dong	157	442	153	236	4	206	0	0
남 산 동 Namsan-dong	545	1034	537	1023	-	-	8	11
구 서 1 동 Guseo1-dong	170	324	169	323	-	-	1	1
구 서 2 동 Guseo2-dong	242	535	237	450	1	81	4	4
금 성 동 Geumseong-dong	24	30	24	30	-	-	0	0

자 료 : 주민생활지원과  
복지지원과Source : Community Service Division  
Community Welfare Division



## 21. 소년·소녀 가정 현황

### The Stare of Households Headed by Child

(단위 : 명)

(Unit : Person)

연별 및 동별 Year & Dong	합 계 Total	세대주 Householder	세대원 Household members	재 학 별 School Attendance				
				미취학 Pre-school	초등학교 Primary school	중학교 Middle school	고등학교 High school	기타(미재학등) Others
2 0 0 3	8	5	3	-	-	1	7	-
2 0 0 4	13	8	5	-	3	2	7	1
2 0 0 5	16	9	7	1	2	6	7	-
2 0 0 6	1	1	-	-	-	-	1	-
<b>2 0 0 7</b>	<b>1</b>	<b>1</b>	<b>-</b>	<b>-</b>	<b>-</b>	<b>-</b>	<b>1</b>	<b>-</b>
서 1 동 Seo1-dong	-	-	-	-	-	-	-	-
서 2 동 Seo2-dong	-	-	-	-	-	-	-	-
서 3 동 Seo3-dong	-	-	-	-	-	-	-	-
서 4 동 Seo4-dong	-	-	-	-	-	-	-	-
금 사 동 Geumsa-dong	-	-	-	-	-	-	-	-
부 곡 1 동 Bugok1-dong	-	-	-	-	-	-	-	-
부 곡 2 동 Bugok2-dong	-	-	-	-	-	-	-	-
부 곡 3 동 Bugok3-dong	-	-	-	-	-	-	-	-
부 곡 4 동 Bugok4-dong	-	-	-	-	-	-	-	-
장 진 1 동 Jangjeon1-dong	-	-	-	-	-	-	-	-
장 진 2 동 Jangjeon2-dong	-	-	-	-	-	-	-	-
장 진 3 동 Jangjeon3-dong	-	-	-	-	-	-	-	-
선 두 구 동 SeonDugu -dong	-	-	-	-	-	-	-	-
청 룡 노 포 동 CheongnyongNopo-dong	-	-	-	-	-	-	-	-
남 산 동 Namsan-dong	1	1	-	-	-	-	1	-
구 서 1 동 Guseo1-dong	-	-	-	-	-	-	-	-
구 서 2 동 Guseo2-dong	-	-	-	-	-	-	-	-
금 성 동 Geumseong-dong	-	-	-	-	-	-	-	-

자 료 : 복지지원과

Source : Community Welfare Division

## 21. 소년·소녀 가정현황(계속)

## The Stare of Households Headed by Child(Cont'd)

(단위 : 명)

(Unit : Person)

연별 및 동별 Year & Dong	발 생 유 형 별(세대) Origination (Household)					
	부모사망 Parent Death	폐질, 심신장애자 Physically Handicapped	가출, 행방불명 Runaway & Unknown	이혼, 재혼 Divorced & Remarriage	노 령 Old Age	복역등 기타 Penal Servitude and Others
2 0 0 3	3	1	1	-	-	-
2 0 0 4	4	1	3	-	-	-
2 0 0 5	-	1	3	5	-	-
2 0 0 6	1	-	-	-	-	-
<b>2 0 0 7</b>	<b>1</b>	-	-	-	-	-
서 1 동 Seo1-dong	-	-	-	-	-	-
서 2 동 Seo2-dong	-	-	-	-	-	-
서 3 동 Seo3-dong	-	-	-	-	-	-
서 4 동 Seo4-dong	-	-	-	-	-	-
금 사 동 Geumsa-dong	-	-	-	-	-	-
부 곡 1 동 Bugok1-dong	-	-	-	-	-	-
부 곡 2 동 Bugok2-dong	-	-	-	-	-	-
부 곡 3 동 Bugok3-dong	-	-	-	-	-	-
부 곡 4 동 Bugok4-dong	-	-	-	-	-	-
장 전 1 동 Jangjeon1-dong	-	-	-	-	-	-
장 전 2 동 Jangjeon2-dong	-	-	-	-	-	-
장 전 3 동 Jangjeon3-dong	-	-	-	-	-	-
선 두 구 동 SeonDugu -dong	-	-	-	-	-	-
청 룡 노 포 동 CheongnyongNopo-dong	-	-	-	-	-	-
남 산 동 Namsan-dong	1	-	-	-	-	-
구 서 1 동 Guseo1-dong	-	-	-	-	-	-
구 서 2 동 Guseo2-dong	-	-	-	-	-	-
금 성 동 Geumseong-dong	-	-	-	-	-	-

자 료 : 복지지원과

Source : Community Welfare Division

22. 사회복지시설  
Social Welfare Institutions and Inmates

(단위 : 개소, 명) (Unit : Establishment, Person)

연 별  Year	계  Total		아동복지시설 Institutes for Children		노인복지시설 Institutes for the Aged		장애인복지시설 Institutes of the Handicapped		여성복지시설 Institutes of the Women		정신질환복지시설 Institutional care of mental disorders		부랑인시설 Vagrant	
	시설 수 Facilities	생활인원 Inmates	시설 수 Facilities	생활인원 Inmates	시설 수 Facilities	생활인원 Inmates	시설 수 Facilities	생활인원 Inmates	시설 수 Facilities	생활인원 Inmates	시설 수 Facilities	생활인원 Inmates	시설 수 Facilities	생활인원 Inmates
2 0 0 3	14	985	4	280	8	632	1	68	1	5	-	-	-	-
2 0 0 4	14	999	4	284	8	642	1	63	1	10	-	-	-	-
2 0 0 5	16	1,040	4	287	8	651	2	80	2	22	-	-	-	-
2 0 0 6	20	1,074	5	297	10	667	2	85	3	25	-	-	-	-
2 0 0 7	21	1,142	5	309	11	727	2	66	4	44	-	-	-	-

자 료 : 복지지원과 Source : Community Welfare Division

## 23. 노인주거 · 의료복지시설 Senior Home and Medical Service Facilities

(단위 : 명)

(Unit : Person)

연 별 Year	합 계 Total				무 료 시 설 Sub-total							
					소 계 Sub-total				양 로 Prevision for old age			
	시설수 No. of institution	입소인원 Admitted person		종사자수 Workers	시설수 No. of institution	입소인원 Admitted person		종사자수 Workers	시설수 No. of institution	입소인원 Admitted person		종사자수 Workers
		정원 Regular	현원 Present			정원 Regular	현원 Present			정원 Regular	현원 Present	
2003	7	...	578	...	7	...	578	...	3	...	254	...
2004	7	...	601	...	7	...	601	...	3	...	256	...
2005	8	811	651	222	7	771	611	216	3	351	239	47
2006	10	910	667	280	8	781	658	253	3	261	165	41
<b>2007</b>	<b>11</b>	<b>1,047</b>	<b>727</b>	<b>286</b>	<b>7</b>	<b>771</b>	<b>615</b>	<b>243</b>	<b>2</b>	<b>221</b>	<b>125</b>	<b>28</b>

연 별 Year	Free custodial institution								실 비 시 설			
	양 로 Nursing				전문요양 Professional nursing				소 계 Sub-total			
	시설수 No. of institution	입소인원 Admitted person		종사자수 Workers	시설수 No. of institution	입소인원 Admitted person		종사자수 Workers	시설수 No. of institution	입소인원 Admitted person		종사자수 Workers
		정원 Regular	현원 Present			정원 Regular	현원 Present			정원 Regular	현원 Present	
2003	2	...	119	...	2	...	205	...	...	...	...	...
2004	2	...	132	...	2	...	213	...	...	...	...	...
2005	2	200	157	52	2	220	215	117	-	-	-	-
2006	3	300	288	93	2	220	205	119	2	129	9	27
<b>2007</b>	<b>3</b>	<b>300</b>	<b>286</b>	<b>99</b>	<b>2</b>	<b>250</b>	<b>204</b>	<b>116</b>	<b>3</b>	<b>236</b>	<b>75</b>	<b>33</b>

자 료 : 복지지원과

Source : Community Welfare Division

## 23. 노인주거 · 의료복지시설(계속)

### Senior Home and Medical Service Facilities(Cont'd)

(단위 : 명)

(Unit : Person)

연 별  Year	Cheap sanatorium institution								유 료 시 설			
	요 양 Nursing				전문요양 Professional nursing				소 계 Sub-total			
	시설수 No. of institution	입소인원 Admitted person		종사자수 Workers	시설수 No. of institution	입소인원 Admitted person		종사자수 Workers	시설수 No. of institution	입소인원 Admitted person		종사자수 Workers
		정원 Regular	현원 Present			정원 Regular	현원 Present			정원 Regular	현원 Present	
2003	...	...	...	...	...	...	...	...	...	...	...	...
2004	...	...	...	...	...	...	...	...	...	...	...	...
2005	-	-	-	-	1	40	40	6	1	40	40	6
2006	1	84	2	10	1	45	7	17	-	-	-	-
<b>2007</b>	<b>2</b>	<b>191</b>	<b>47</b>	<b>14</b>	<b>1</b>	<b>45</b>	<b>28</b>	<b>19</b>	<b>1</b>	<b>40</b>	<b>37</b>	<b>10</b>

연 별	Charged nursing institution											
	양 로 Prevision for old age				요 양 Nursing				복지주택 Welfare house			
	시설수 No. of institution	입소인원 Admitted person		종사자수  Workers	시설수 No. of institution	입소인원 Admitted person		종사자수  Workers	시설수 No. of institution	입소인원 Admitted person		종사자수  Workers
		정 원 Regular	현 원 Present			정 원 Regular	현 원 Present			정 원 Regular	현 원 Present	
2003	...	...	...	...	-	-	-	-	...	...	...	...
2004	...	...	...	...	-	-	-	-	...	...	...	...
2005	-	-	-	-	-	-	-	-	-	-	-	-
2006	-	-	-	-	-	-	-	-	-	-	-	-
2007	1	40	37	10	-	-	-	-	-	-	-	-

자 료 : 복지지원과

Source : Community Welfare Division

## 24. 재가노인 복지시설 Community Senior Service Facilities

(단위 : 명)

(Unit : Person)

연 별 Year	합 계 Total				가정봉사원 파견시설						
	시설수 No. of facilities	이용인원 Persons		종사자수 Workes	시설수 No. of facilities	이용인원 Persons		종사자수 Workes	가정봉사원수 Server		
		정원 Regular	현원 Present			정원 Regular	현원 Present		계 Total	유급 Paid	무급 Unpaid
2005	9	284	266	43	2	160	169	6	192	6	186
2006	9	284	266	43	2	160	169	6	177	5	172
<b>2007</b>	<b>11</b>	<b>399</b>	<b>390</b>	<b>49</b>	<b>3</b>	<b>245</b>	<b>253</b>	<b>11</b>	<b>229</b>	<b>6</b>	<b>223</b>

연 별 Year	주간보호시설 Day care center				실비주간보호시설 Cheap day care center						
	시설수 No. of facilities	이용인원 Persons		종사자수 Workes	시설수 No. of facilities	이용인원 Persons		종사자수 Workes	가정봉사원수 Server		
		정원 Regular	현원 Present			정원 Regular	현원 Present		계 Total	유급 Paid	무급 Unpaid
2005	4	75	71	20	-	-	-	-	-	-	-
2006	4	75	71	20	-	-	-	-	-	-	-
<b>2007</b>	<b>5</b>	<b>105</b>	<b>89</b>	<b>23</b>	-	-	-	-	-	-	-

연 별 Year	단기보호시설 Short-term care center										
	시설수 No. of facilities	이용인원 Persons		종사자수 Workes							
		정원 Regular	현원 Present								
2005	3	49	26	17							
2006	3	49	26	17							
<b>2007</b>	<b>3</b>	<b>49</b>	<b>48</b>	<b>15</b>							

자 료 : 복지지원과

Source : Community Welfare Division

## 25. 여성복지시설 수용 Women's Welfare Institutions

(단위 : 명)

(Unit : Person)

연 별 Year	합 계 Total				모자보호시설 Maternal & child welfare institutions				성매매 피해자 지원시설 Facilities for Victims of Forced Prostitution			
	시설수 No. of facilities	입소자 Admitted	퇴소자 Discharged	연말현재 생활인원 Inmates as of year-end	시설수 No. of facilities	입소자 Admitted	퇴소자 Discharged	연말현재 생활인원 Inmates as of year-end	시설수 No. of facilities	입소자 Admitted	퇴소자 Discharged	연말현재 생활인원 Inmates as of year-end
2003	1	24	22	5	-	-	-	-	-	-	-	-
2004	1	18	13	10	-	-	-	-	-	-	-	-
2005	2	61	48	22	-	-	-	-	1	45	33	12
2006	3	52	49	25	-	-	-	-	2	43	39	16
<b>2007</b>	<b>3</b>	<b>59</b>	<b>57</b>	<b>40</b>	<b>-</b>	<b>-</b>	<b>-</b>	<b>-</b>	<b>2</b>	<b>51</b>	<b>51</b>	<b>29</b>

연 별 Year	미혼모시설 <sup>1)</sup> Institutions for unmarried mothers				가정폭력피해자보호시설 Shelters for domestic violence victims				성폭력피해자보호시설 Shelters for sexual violence victims			
	시설수 No. of facilities	입소자 Admitted	퇴소자 Discharged	연말현재 생활인원 Inmates as of year-end	시설수 No. of facilities	입소자 Admitted	퇴소자 Discharged	연말현재 생활인원 Inmates as of year-end	시설수 No. of facilities	입소자 Admitted	퇴소자 Discharged	연말현재 생활인원 Inmates as of year-end
2003	-	-	-	-	-	-	-	-	1	24	220	5
2004	-	-	-	-	-	-	-	-	1	18	13	10
2005	-	-	-	-	-	-	-	-	1	16	15	10
2006	-	-	-	-	-	-	-	-	1	9	10	9
<b>2007</b>	<b>-</b>	<b>-</b>	<b>-</b>	<b>-</b>	<b>-</b>	<b>-</b>	<b>-</b>	<b>-</b>	<b>1</b>	<b>8</b>	<b>6</b>	<b>11</b>

자 료 : 복지지원과

Source : Community Welfare Division

## 26. 아동복지시설 수용 Children Welfare Institutions

(단위 : 명)

(Unit : Person)

연 별 Year	합 계 Total				양육시설 Institutions for bringing up				자립지원시설 Self independence assistance institutions			
	시 설 수 No of facilities	입 소 자 Admitted	퇴소자 Discharged	연말현재 생활인원 Inmates as of year-end	시 설 수 No of facilities	입 소 자 Admitted	퇴소자 Discharged	연말현재 생활인원 Inmates as of year-end	시 설 수 No of facilities	입 소 자 Admitted	퇴소자 Discharged	연말현재 생활인원 Inmates as of year-end
2002	4	37	60	276	4	37	60	276	-	-	-	-
2003	4	55	51	280	4	55	51	280	-	-	-	-
2004	4	48	44	284	4	48	44	284	-	-	-	-
2005	4	48	45	287	4	48	45	287	-	-	-	-
2006	5	102	102	297	4	41	38	289	-	-	-	-
<b>2007</b>	<b>5</b>	<b>105</b>	<b>93</b>	<b>309</b>	<b>5</b>	<b>105</b>	<b>93</b>	<b>309</b>	-	-	-	-

연 별 Year	보호치료시설 Child care treatment institutions				기타시설 Others			
	시 설 수 No of facilities	입 소 자 Admitted	퇴소자 Discharged	연말현재 생활인원 Inmates as of year-end	시 설 수 No of facilities	입 소 자 Admitted	퇴소자 Discharged	연말현재 생활인원 Inmates as of year-end
2002	-	-	-	-	-	-	-	-
2003	-	-	-	-	-	-	-	-
2004	-	-	-	-	-	-	-	-
2005	-	-	-	-	-	-	-	-
2006	-	-	-	-	1	61	64	8
<b>2007</b>	-	-	-	-	-	-	-	-

자 료 : 복지지원과

Source : Community Welfare Division



## 27. 장애인 복지시설 수용 Welfare Institutions for the Disabled

(단위 : 개소, 명)

(Unit : number, Person)

연 별 Year	시설수 No. of Inst.	입 소 자 Admitted		퇴 소 자 Discharged				
		위탁자 Referrals	무연고자 None- Relatives	연고자인도 To Relatives	취업 Employed	전원 Transfer	사망 Death	기타 Others
2 0 0 2	1	-	3	-	-	-	-	-
2 0 0 3	1	-	7	3	-	-	1	-
2 0 0 4	1	-	1	-	-	3	3	-
2 0 0 5	2	8	13	-	-	4	-	-
2 0 0 6	2	1	6	-	-	-	2	-
<b>2 0 0 7</b>	<b>2</b>	<b>-</b>	<b>6</b>	<b>3</b>	<b>-</b>	<b>19</b>	<b>2</b>	<b>1</b>

연 별  Year	연 말 현 재 생 활 인 원 Inmates as of Year-end											
	성 별 Gender			연 령 별 Age				장 애 종 별 By category of disability				
	계  Total	남  Male	여  Female	18세 미만 Less than 18 years old		18세이상 18 years old and over		지 체 physically disabled	시 각 Visually disabled	청각·언어 Auditorily and lingually disabled	정신지체 Mentally Retarded	기타 Others
				남 Male	여 Female	남 Male	여 Female					
2 0 0 3	68	43	25	14	6	29	19	-	-	1	67	-
2 0 0 4	63	41	22	14	7	27	15	-	-	1	62	-
2 0 0 5	80	45	35	20	16	25	19	-	1	2	73	4
2 0 0 6	85	45	40	18	25	27	15	-	1	3	78	3
2 0 0 7	66	34	32	19	24	15	8	-	1	1	45	19

자 료 : 복지지원과

Source : Community Welfare Division

## 28. 장애인 등록현황

### Registered Disabled Persons

(단위 : 명)

(Unit : Person)

연 별 Year	성 별Gender			장애유형 By type of the disabled										
	계 Total	남 Male	여 Female	지체 Crippling Condition	뇌병변 Brain disorder	시각 Visual Handi- capped	청각 Auditor ily disabled	언어 Lingua llydisa bled	정신지체 Mental ritardation	발 달 (자폐증) Autism	정 신 Mental illness	신 장 Kindney failure	심 장 Heart failure	호흡기 Respir atory
2 0 0 3	6,656	4,561	2,095	3,631	635	736	444	42	463	28	266	208	88	32
2 0 0 4	7,422	4,969	2,453	3,880	796	847	525	43	507	41	302	230	94	49
2 0 0 5	8,181	5,335	2,846	4,136	918	943	615	46	555	51	379	244	100	65
2 0 0 6	8,995	5,767	3,228	4,469	1,087	1,022	727	46	582	65	413	243	105	78
<b>2 0 0 7</b>	<b>9,535</b>	<b>6,035</b>	<b>3,500</b>	<b>4,749</b>	<b>1,150</b>	<b>1,063</b>	<b>804</b>	<b>53</b>	<b>584</b>	<b>67</b>	<b>458</b>	<b>245</b>	<b>108</b>	<b>91</b>

자 료 : 복지지원과

Source : Community Welfare Division

연 별 Year	장애유형 By type of the disabled				장애등급 By grade of the disabled					
	간 Liver	안면 Face	장루요루 Ostomy	간질 Epilepsy	1급 1st Grade	2급 2nd Grade	3급 3rd Grade	4급 4th Grade	5급 5th Grade	6급 6th Grade
2 0 0 3	25	3	26	29	624	1,310	1,310	961	1,073	1,378
2 0 0 4	30	6	30	42	712	1,442	1,394	1,010	1,242	1,622
2 0 0 5	32	8	42	47	759	1,549	1,557	1,081	1,382	1,853
2 0 0 6	39	11	55	53	840	1,629	1,688	1,199	1,576	2,063
<b>2 0 0 7</b>	<b>36</b>	<b>11</b>	<b>64</b>	<b>52</b>	<b>828</b>	<b>1,649</b>	<b>1,815</b>	<b>1,268</b>	<b>1,739</b>	<b>2,236</b>

자 료 : 복지지원과

Source : Community Welfare Division

## 29. 경 로 당

### Hall of the Aged

(단위 : 개소, 명, m<sup>2</sup>)(Unit : Place, Person, m<sup>2</sup>)

연별 및 동별 Year & Dong	시 설 수 Institutes	이 용 인 원 Persons			부지면적 Land Area	건 물 면 적 Building
			남 Male	여 Female		
2 0 0 3	112	3,486	1,503	1,983	12,168.3	6,669.4
2 0 0 4	112	3,486	1,503	1,983	17,328.23	7,926.1
2 0 0 5	112	3,500	1,510	1,990	17,328.23	7,926.1
2 0 0 6	111	3,508	1,510	1,998	17,328.23	7,926.1
<b>2 0 0 7</b>	<b>114</b>	<b>3,611</b>	<b>1,510</b>	<b>2,001</b>	<b>18,078.23</b>	<b>8,303.4</b>
서 1 동 Seo1-dong	5	153	56	97	1,638	157.18
서 2 동 Seo2-dong	4	114	45	69	183	206.52
서 3 동 Seo3-dong	2	48	19	29	1,155.4	111.54
서 4 동 Seo4-dong	3	74	45	29	756	684.14
금 사 동 Geumsa-dong	9	400	249	151	933.7	585.3
부 곡 1 동 Bugok1-dong	5	135	63	72	915.9	100.82
부 곡 2 동 Bugok2-dong	10	264	77	187	565.48	646.62
부 곡 3 동 Bugok3-dong	9	237	83	154	1,580.9	726.93
부 곡 4 동 Bugok4-dong	9	232	107	125	455.5	447.93
장 전 1 동 Jangjeon1-dong	6	168	65	103	421.7	297.51
장 전 2 동 Jangjeon2-dong	3	74	29	45	102.55	238.85
장 전 3 동 Jangjeon3-dong	3	77	42	35	165	125.62
선 두 구 동 SeonDugu -dong	6	176	84	92	3,482	389.39
청 룡 노 포 동 CheongnyongNopo-dong	7	279	114	165	1,331	600.85
남 산 동 Namsan-dong	9	295	73	222	1,094.2	728.43
구 서 1 동 Guseo1-dong	8	252	77	175	451	371.74
구 서 2 동 Guseo2-dong	12	392	244	148	2,328.9	1,887.1
금 성 동 Geumseong-dong	4	141	38	103	518	-

자 료 : 복지지원과

Source : Community Welfare Division

주 : 노인복지시설 미포함

Note : Old aged person's welfare facility is excluded.

### 30. 어린이놀이터 및 어린이집

#### Status of Children's Playground and Houses

연별 및 동별 Year & Dong	어린이놀이터 Children's Playground				어린이집 Children's House	
	개소수 Places	총면적(m²) Total Area	기구수(개) Utensil(Each)	수용능력(명) Capacity(Person)	시설수 Facilities	수용인원(명) The Number of Person Admitted
2 0 0 3	21	35,091.4	161	10,850	97	3,650
2 0 0 4	20	26,721.4	159	8,277	112	4,114
2 0 0 5	19	26,794.0	105	8,000	125	4,505
2 0 0 6	19	26,794.0	105	8,000	127	4,816
<b>2 0 0 7</b>	<b>19</b>	<b>26,794.0</b>	<b>105</b>	<b>8,000</b>	<b>129</b>	<b>4,923</b>
서 1 동 Seo1-dong	1	487.5	2	-	7	154
서 2 동 Seo2-dong	-	-	-	-	7	167
서 3 동 Seo3-dong	2	2,148.4	12	-	6	184
서 4 동 Seo4-dong	-	-	-	-	9	337
금 사 동 Geumsa-dong	4	8,890.4	25	-	6	309
부 곡 1 동 Bugok1-dong	-	-	-	-	5	267
부 곡 2 동 Bugok2-dong	-	-	-	-	8	378
부 곡 3 동 Bugok3-dong	1	983.1	8	-	5	147
부 곡 4 동 Bugok4-dong	-	-	-	-	5	83
장 전 1 동 Jangjeon1-dong	1	513.1	7	-	6	201
장 전 2 동 Jangjeon2-dong	-	-	-	-	6	482
장 전 3 동 Jangjeon3-dong	-	-	-	-	6	231
선 두 구 동 SeonDugu -dong	3	3,258	14	-	-	-
청 룡 노 포 동 CheongnyongNopo-dong	2	746	9	-	1	39
남 산 동 Namsan-dong	2	3961.1	11	-	23	827
구 서 1 동 Guseo1-dong	1	796	5	-	7	243
구 서 2 동 Guseo2-dong	2	5,010.4	12	-	21	793
금 성 동 Geumseong-dong	-	-	-	-	1	81

자 료 : 복지지원과

Source : Community Welfare Division

## 31. 묘지 및 납골시설

### Cemeteries, Crematorium and Charnel Houses

(단위 : 개소, 천m<sup>2</sup>)(Unit : Establishment, 1,000m<sup>2</sup>)

연 별 Year	매 장 Cemeteries											
	계 Total				공설묘지 Public cemeteries				사설묘지 Private cemeteries			
	개소 Sites	면 적 Area			개소 Sites	면 적 Area			개소 Sites	면 적 Area		
		총면적 Gross	점유면적 Occupied	분묘설치가능 Grave placed		총면적 Gross	점유면적 Occupied	분묘설치가능 Grave placed		총면적 Gross	점유면적 Occupied	분묘설치가능 Grave placed
2003	1	743	241	29,021	1	743	241	29,021	-	-	-	-
2004	1	743	241	29,021	1	743	241	29,021	-	-	-	-
2005	1	743	241	29,021	1	743	241	29,021	-	-	-	-
2006	1	743	241	29,021	1	743	241	29,021	-	-	-	-
<b>2007</b>	<b>1</b>	<b>743</b>	<b>241</b>	<b>29,021</b>	<b>1</b>	<b>743</b>	<b>241</b>	<b>29,021</b>	<b>-</b>	<b>-</b>	<b>-</b>	<b>-</b>

연 별 Year	화 장 장 Crematorium						납 골 당 Charnel house								
	계 Total		공설 Public		사설 Private		개소수 Sites			총방안능력(기) Total capacity			납골기수 Deposited		
	개소	화로수	개소	화로수	개소	화로수	소계	공설	사설	소계	공설	사설	소계	공설	사설
	Sites	Brazier	Sites	Brazier	Sites	Brazier	Sub total	Public	Private	Sub total	Public	Private	Sub total	Public	Private
2003	1	15	1	15	-	-	1	1	-	66,230	66,230	-	55,709	55,709	-
2004	1	15	1	15	-	-	1	1	-	74,578	74,578	-	63,749	63,749	-
2005	1	15	1	15	-	-	1	1	-	84,844	84,844	-	70,538	70,538	-
2006	1	15	1	15	-	-	1	1	-	86,527	86,527	-	78,240	78,240	-
<b>2007</b>	<b>1</b>	<b>15</b>	<b>1</b>	<b>15</b>	<b>-</b>	<b>-</b>	<b>1</b>	<b>1</b>	<b>-</b>	<b>86,527</b>	<b>86,527</b>	<b>-</b>	<b>83,576</b>	<b>83,576</b>	<b>-</b>

자 료 : 복지지원과

Source : Community Welfare Division

## 32. 노동조합 Labor Unions

(단위 : 개소, 명)

(Unit : Establishment, Person)

구 분 Section	계 Total				단위노동조합 Unit unions				지부 또는 분회 Chapter & Branches			
	조합수 Number of Union	조합원 Union Member			조합수 Number of Union	조합원 Union Member			조합수 Number of Union	조합원 Union Member		
		계 Total	남 Male	여 Female		계 Total	남 Male	여 Female		계 Total	남 Male	여 Female
2 0 0 3	15	2,251	1,896	355	15	2,251	1,896	355	-	-	-	-
2 0 0 4	11	1,979	1,033	946	11	1,979	1,033	946	-	-	-	-
2 0 0 5	10	1,283	1,011	272	10	1,283	1,011	272	-	-	-	-
2 0 0 6	11	1,333	1,112	221	11	1,333	1,112	221	-	-	-	-
<b>2 0 0 7</b>	<b>12</b>	<b>1,320</b>	<b>1,106</b>	<b>214</b>	<b>11</b>	<b>1,259</b>	<b>1,077</b>	<b>182</b>	<b>1</b>	<b>61</b>	<b>29</b>	<b>32</b>
자 동 차 Automobil	-	-	-	-	-	-	-	-	-	-	-	-
택 시 Taxi	1-	172	169	3	1	172	169	3	-	-	-	-
관 광 Sightseeing	-	-	-	-	-	-	-	-	-	-	-	-
항 운 Port & Trans	-	-	-	-	-	-	-	-	-	-	-	-
선 원 Shipping	-	-	-	-	-	-	-	-	-	-	-	-
고 무 Rubber	1	600	566	34	1	600	566	34	-	-	-	-
섬 유 Textile	2	100	3	97	3	100	3	97	-	-	-	-
출 판 Publication	-	-	-	-	-	-	-	-	-	-	-	-
통 신 Correspondence	-	-	-	-	-	-	-	-	-	-	-	-
화 학 Chemistry	1	100	100	-	1	100	100	-	-	-	-	-
금 속 Metal Industry	-	-	-	-	-	-	-	-	-	-	-	-
보 험 Insurance	-	-	-	-	-	-	-	-	-	-	-	-
금 융 Financial Institution	2	73	35	38	1	12	6	6	1	61	29	32
사 무 금 융 Clerical & Finance	-	-	-	-	-	-	-	-	-	-	-	-
연 합 Combination	1	15	14	1	1	15	14	1	-	-	-	-
외 국 기 업 Foreign Institution	-	-	-	-	-	-	-	-	-	-	-	-
건 설 Construction	-	-	-	-	-	-	-	-	-	-	-	-
대 학 University	-	-	-	-	-	-	-	-	-	-	-	-
병 원 Hospital	-	-	-	-	-	-	-	-	-	-	-	-
언 론 Speech	-	-	-	-	-	-	-	-	-	-	-	-
기 타 Others	4	260	219	41	4	260	219	41	-	-	-	-

자 료 : 경제진흥실

Source : Economy Promotion Office

### 33. 저소득 모·부자가정

#### Low-income Single Parent Families

(단위 : 가구, 명)

(Unit : Household, Person)

연별 및 동별 Year & Dong	합계 Total		모부자 복지법 수급자 Mother child Welfare Act Recipients		국민기초생활보장법 수급자 Basic Livelihood Security law Recipients		국가보훈법 수급자 Patriots and veterans affairs law Recipients	
	가구수 House- holds	가구원수 Household members	가구수 House- holds	가구원수 Household members	가구수 House- holds	가구원수 Household members	가구수 House- holds	가구원수 Household members
2 0 0 3	608	1,634	180	446	428	1,188	-	-
2 0 0 4	795	2,032	259	648	536	1,384	-	-
2 0 0 5	892	2,321	308	769	584	1,552	-	-
2 0 0 6	988	2,622	351	884	637	1,738	-	-
<b>2 0 0 7</b>	<b>911</b>	<b>2,465</b>	<b>335</b>	<b>849</b>	<b>576</b>	<b>1,616</b>	-	-
서 1 동 Seo1-dong	92	249	43	105	49	144	-	-
서 2 동 Seo2-dong	75	204	24	65	51	139	-	-
서 3 동 Seo3-dong	38	99	11	27	27	72	-	-
서 4 동 Seo4-dong	55	153	13	34	42	119	-	-
금 사 동 Geumsa-dong	47	126	16	40	31	86	-	-
부 곡 1 동 Bugok1-dong	62	180	18	44	44	136	-	-
부 곡 2 동 Bugok2-dong	55	128	17	44	38	84	-	-
부 곡 3 동 Bugok3-dong	33	92	12	31	21	61	-	-
부 곡 4 동 Bugok4-dong	50	133	15	38	35	95	-	-
장 전 1 동 Jangjeon1-dong	32	76	17	41	15	35	-	-
장 전 2 동 Jangjeon2-dong	14	37	5	14	9	23	-	-
장 전 3 동 Jangjeon3-dong	55	143	21	57	34	86	-	-
선 두 구 동 SeonDugu -dong	15	40	5	16	10	24	-	-
청 룡 노 포 동 CheongnyongNopo-dong	32	75	12	15	20	60	-	-
남 산 동 Namsan-dong	125	372	57	157	68	215	-	-
구 서 1 동 Guseo1-dong	64	187	17	42	47	145	-	-
구 서 2 동 Guseo2-dong	63	160	29	71	34	89	-	-
금 성 동 Geumseong-dong	4	11	3	8	1	3	-	-

자 료 : 주민생활지원과,  
복지지원과Source : Community Service Division  
Community Welfare Division

**X. 환 경**

**▪ ENVIRONMENT ▪**



# 1. 환경오염물질 배출시설

## Environmental Pollutant Emitting Facilities

(단위 : 개소)

(Unit : Establishment)

연별 및 월별 Year & Month	대 기 (가스, 먼지, 매연 및 악취) Air Pollution(gas, dust, soot and bad smell)						수 질 (폐 수) Water Pollution(waste water)						소음 및 진동 Noise & Vibration
	1종 Class1	2종 Class2	3종 Class3	4종 Class4	5종 Class5		1종 Class1	2종 Class2	3종 Class3	4종 Class4	5종 Class5		
2 0 0 3	103	1	2	-	11	89	127	1	3	3	9	111	107
2 0 0 4	91	2	4	2	38	45	119	-	4	3	9	103	107
2 0 0 5	89	2	3	3	35	46	118	-	4	4	10	100	105
2 0 0 6	91	2	4	3	35	47	119	-	3	4	12	100	100
<b>2 0 0 7</b>	<b>90</b>	<b>2</b>	<b>4</b>	<b>3</b>	<b>35</b>	<b>46</b>	<b>119</b>	<b>-</b>	<b>3</b>	<b>4</b>	<b>12</b>	<b>100</b>	<b>98</b>
1 월 Jan	91	2	4	3	35	47	119	-	3	4	12	100	99
2 월 Feb	91	2	4	3	35	47	119	-	3	4	12	100	99
3 월 Mar	91	2	4	3	35	47	119	-	3	4	12	100	99
4 월 Apr	91	2	4	3	35	47	119	-	3	4	12	100	99
5 월 May	91	2	4	3	35	47	119	-	3	4	12	100	98
6 월 June	91	2	4	3	35	47	119	-	3	4	12	100	98
7 월 July	91	2	4	3	35	47	119	-	3	4	12	100	98
8 월 Aug	91	2	4	3	35	47	119	-	3	4	12	100	98
9 월 Sept	91	2	4	3	35	47	119	-	3	4	12	100	98
10 월 Oct	91	2	4	3	35	47	119	-	3	4	12	100	98
11 월 Nov	90	2	4	3	35	46	119	-	3	4	12	100	98
12 월 Dec	90	2	4	3	35	46	119	-	3	4	12	100	98

자 료 : 환경위생과

Source : Environment and Sanitation Department

## 2. 환경오염 배출시설 단속 및 행정조치

### Inspection and Administrative Measures for Environmental Pollutant Emitting Facilities

(단위 : 개소, 건)

(Unit : number(place), case)

연별 및 월별  Year & Month	배출업소 Number of pollutant emitting facilities	단속업소 Number of establish- ment inspected	위반업소 Number of violations	행 정 처 분 내 역 Administrative actions taken								고발(병행) Accusation
				경 고 Warnings	개 선 명령 Order of repair	조업 정지 Temporary suspension	사용 중지 Suspension	이 전 명령 Transfer	허가 취소 License revoked	폐쇄 명령 Abolish	기 타 Others	
2 0 0 3	329	431	10	4	5	-	-	-	-	-	2	(2)
2 0 0 4	317	345	13	7	2	-	-	-	-	3	1	(3)
2 0 0 5	210	236	7	2	1	1	1	-	-	2	-	(4)
2 0 0 6	207	210	8	5	0	-	0	-	-	0	-	1(3)
<b>2 0 0 7</b>	<b>210</b>	<b>210</b>	<b>8</b>	<b>5</b>	<b>2</b>	-	-	-	-	-	-	<b>1</b>
1 월 Jan	207	16	2	1	-	-	-	-	-	-	-	1
2 월 Feb	208	18	1	-	1	-	-	-	-	-	-	-
3 월 Mar	208	21	-	-	-	-	-	-	-	-	-	-
4 월 Apr	208	19	-	-	-	-	-	-	-	-	-	-
5 월 May	209	17	2	2	-	-	-	-	-	-	-	-
6 월 June	209	16	-	-	-	-	-	-	-	-	-	-
7 월 July	209	14	-	-	-	-	-	-	-	-	-	-
8 월 Aug	209	17	-	-	-	-	-	-	-	-	-	-
9 월 Sept	209	22	1	1	-	-	-	-	-	-	-	-
10 월 Oct	209	18	1	1	-	-	-	-	-	-	-	-
11 월 Nov	210	17	1	-	-1	-	-	-	-	-	-	-
12 월 Dec	210	15	-	-	-	-	-	-	-	-	-	-

자 료 : 환경위생과

Source : Environment and Sanitation Department

( )안의 숫자는 행정처분과 고발이 병행된 건수임

( ) is Accused in parallel with administrative control.

### 3. 청소장비 및 인력

## Cleaning Equipments and Laborers

(단위 : 대, 명)

(Unit : Vehicle, Person)

연 별  Year	장 비 Equipment						인 력 Laborers				
	덤프차량 Dump Car	압 축 Compression	화물차량 Truck	손수레 Cart	기타장비 Others		운 전 원 Driver	가로인부 Street Laborer	승차인부 Car Laborer	기타인부 Others	
2 0 0 0	11 (65)	4 (7)	2 (13)	5 (30)	(15)	-	87 (164)	9 (39)	40	10 (125)	28
2 0 0 1	12 (65)	4 (7)	2 (13)	5 (30)	1 (15)	-	82 (164)	9 (41)	39	6 (123)	28
2 0 0 2	12 (63)	4 (6)	2 (14)	5 (28)	1 (15)	-	78 (157)	8 (40)	40	6 (117)	24
2 0 0 3	12 (59)	4 (21)	2 (23)	5 (11)	1	-	74 (153)	6 (43)	40	19 (110)	9
2 0 0 4	10 (101)	4 (6)	1 (22)	4 (30)	1 (43)	-	68 (145)	6 (46)	40	16 (99)	6
2 0 0 5	10 (59)	4 (37)	1 (12)	3 (-)	-	2 (10)	73 (157)	6 (48)	44 (-)	17 (94)	6 (15)
2 0 0 6	10 (56)	4 (31)	1 (11)	5 (3)	-	(11)	73 (144)	6 (57)	44 (-)	17 (73)	6 (14)
2 0 0 7	11 (59)	4 (31)	1 (12)	5 (4)	-	1 (12)	68 (149)	6 (55)	43 (-)	13 (79)	6 (15)

자 료 : 청소행정과

Source : Wastes Management Department

주 : 1. ( )는 청소대행업체 현황임

Note : 1. ( ) is the update of scavenger agency.

2. 기타장비 - 집게차, 순찰차

2. Other equipment - crane car, patrol car

기타인부 - 선별장, 퇴비장, 소각장, 상차원  
(대형폐기물, 일반폐기물등)Other workers - assorting place, compost place,  
incinerating place, workers at the car  
(large-scale waste matters, general waste  
matters, etc.)

## 4. 쓰레기 수거 Waste Collection Disposal

(단위 : 명, 톤, 대)

(Unit : Person, Ton, Vehicle)

연 별 Year	행정구역(A) Administrative area		청소구역(B) Wastecollected area		수거지 인구율 (B/A) Ratio of Population within areas serves	배출량(C) Total amount of discharge per day	처리량(D) Amount of treatment	수거율(D/C) Diffusion ratio of Garbage
	면적 Area	인구 Pop.	면적 Area	인구 Pop.				
2 0 0 3	65.18	276,834	65.18	276,834	100	280	280	100
2 0 0 4	65.19	271,346	65.20	271,346	100	268	268	100
2 0 0 5	65.20	266,329	65.20	266,329	100	250	250	100
2 0 0 6	65.28	264,907	65.28	264,907	100	255	255	100
<b>2 0 0 7</b>	<b>65.28</b>	<b>258,934</b>	<b>65.28</b>	<b>258,934</b>	<b>100</b>	<b>252</b>	<b>252</b>	<b>100</b>

연 별 Year	수 거 처 리 By type of waste disposal														
	계 Total	매립 Recla- mation	소각 Burn	재활용 Recy- cling	해양 배출 Dump-in g at sea	기타 Other	폐 기 물 wastes								
							생활폐기물 Domestic wastes				사업장 배출시설 Industrial wastes				
							발생량 Genera- tion	매립 Landfill	소각 Inciner- a- tion	재활용 Recycl- ing	발생량 Genera- tion	매립 Landfill	소각 Inciner- a- tion	재활용 Recycli- ng	해양 배출 Dump- ing at sea
2 0 0 3	280	80	43	157	...	...	...	...	...	...	...	...	...	...	...
2 0 0 4	568	115	45	407	1	-	268	74	33	161	19	5	10	3	1
2 0 0 5	590	53	52	484	1	...	250	42	44	164	13	1	5	7	-
2 0 0 6	267	41	52	173	1	-	255	45	42	169	12	1	5	5	1
<b>2 0 0 7</b>	...	...	...	...	...	...	<b>252</b>	<b>44</b>	<b>42</b>	<b>166</b>	<b>14</b>	<b>1</b>	<b>6</b>	<b>6</b>	<b>1</b>

자 료 : 청소행정과

Source : Wastes Management Department

## 4. 쓰레기수거(계속)

### Waste Collection Disposal(Cont'd)

(단위 : 명, 톤, 대)

(Unit : Person, Ton, Vehicle)

연 별 Year	수 거 처 리 By type of waste disposal											
	폐 기 물 Wastes											
	건설폐기물 Construction wastes					지정폐기물 Specified wastes						
	발생량 Generation	매 립 Landfill	소 각 Incineration	재 활용 Recycling	해역 배출 Dumping at sea	전년도 이월량	해당연도 발생량 Generation	매 립 Landfill	소 각 Incineration	재 활용 Recycling	해역 배출 Dumping at sea	기타 보관량 Others
2002	...	...	...	...	...	...	...	...	...	...	...	...
2003	...	...	...	...	...	...	...	...	...	...	...	...
2004	247	31	2	214	...	...	34	5	-	29	-	-
2005	288	-	2	285	1	...	38	9	1	28	-	-
2006	-	-	-	-	-	-	8	1	5	2	-	-
2007	-	-	-	-	-	-	5	1	1	3	-	-

연 별 Year	지방자치단체 Local gov.				대 행 업 체 Service company				자가처리업소 Self-managed workplace			
	인 원 Workers	장 비 Equipment			인 원 Workers	장 비 Equipment			인 원 Workers	장 비 Equipment		
		차 량 Motorcars	손수레 Handcarts	중 장비 Heavy equipment		차 량 Motorcars	손수레 Handcarts	중 장비 Heavy equipment		차 량 Motorcars	손수레 Handcarts	중 장비 Heavy equipment
2 0 0 3	91	10	-	-	158	55	15	-	-	-	-	-
2 0 0 4	91	10	-	-	159	58	43	-	-	-	-	-
2 0 0 5	71	10	-	-	205	58	23	-	-	-	-	-
2 0 0 6	61	10	-	-	129	57	52	-	-	-	-	-
2 0 0 7	68	10	-	-	149	58	-	-	-	-	-	-

자 료 : 청소행정과

Source : Wastes Management Department

- 주 : 1) 지방자치단체 인원에 환경미화원  
의 수도 포함되어 있음.  
2) 외국인 미포함.

- Note : 1) The number of scavenger is included in strength  
of local autonomous body.  
2) Excluding foreigners.

## 5. 재활용품 수집

### Collection of the Recyclables

(단위 : 톤, 천 원)

(Unit : Ton, Thousand Won)

연별 및 동별 Year & Dong	계 Total		일 반 주 택 Detached dwelling		공 동 주 택 An apartment house		고물상기타 Junk Dealer/Other		장려금 Subsidy
	수집량 Collection	금 액 Amount	수집량 Collection	금 액 Amount	수집량 Collection	금 액 Amount	수집량 Collection	금 액 Amount	
2 0 0 3	41,070	1,812,497	3,181	60,747	1,739	52,700	36,150	1,699,050	25,185
2 0 0 4	41,695	1,904,526	3,875	125,496	1,641	66,856	36,179	1,712,174	15,172
2 0 0 5	42,092	1,595,662	4,387	158,206	1,559	60,396	36,146	1,377,060	10,797
2 0 0 6	49,254	1,816,602	4,651	141,064	1,457	44,318	43,146	1,631,220	12,423
<b>2 0 0 7</b>	<b>49,628</b>	<b>1,965,769</b>	<b>5,059</b>	<b>147,275</b>	<b>1,312</b>	<b>53,609</b>	<b>43,257</b>	<b>1,764,885</b>	<b>13,257</b>

자 료 : 청소행정과

Source : Wastes Management Department

## 6. 하수 및 분뇨발생량 처리현황

### Sewage & Night Soil Discharge and Treatment

(단위 : 명, 대, 명)

(Unit : Person, Vehicle, Person)

연별  Year	하수 및 분뇨 발생량 Amount of Sewage & night soil generated											
	하수 sewage			분뇨 night soil								
	발생량 Amount generated			발생량 Amount generated			처리대상량(m³/일) Target treatment volume(m³/day)		처리대상 제외 Out of Treatment			
	하수처리 구역 내 inner area of sewage treatment	하수처리 구역 외 Outer area of sewage treatment		수거식 Squat toilet	수세식 Flush toilet		수거분뇨 Night soil Collected	정화조오니 Sludge from septic tank	오·벽지 분뇨 night soil of the back country	정화조 등에서 처리 Treatment of Sludge		
2005	54,075	53,754	321-	264	2	262	133	2	131	131	-	131
2006	53,596	53,596	-	263	1	262	263	1	262	-	-	-
<b>2007</b>	<b>63,859</b>	<b>63,859</b>	<b>-</b>	<b>259</b>	<b>2</b>	<b>257</b>	<b>131</b>	<b>2</b>	<b>129</b>	<b>-</b>	<b>-</b>	<b>-</b>

연별  Year	분뇨처리시설 Night soil treatment facility									
	시설명 facility	시설용량(m³/일) Capacity			처리량(m³/일) Amount of waste disposal			연계 처리장명 Relative treatment plants	사업비 (백만원) Operation expense (Million won)	운영방법  Operati-on method
		물리적	생물학적	고도	물리적	생물학적	고도			
		Mechanical	Biological	Advanced	Mechanical	Biological	Advanced			
2005	-	-	-	-	-	-	-	-	-	
2006	-	-	-	-	-	-	-	-	-	
2007	-	-	-	-	-	-	-	-	-	

연별  Year	분뇨처리시설 Night soil treatment facility			분뇨수집·운반업체 Company of night soil collection & delivery						
	방류수역 Waters of disposal			업체수 No. of company		시설(차량)현황(대수) Facility(Vehicles)				종사인원 No. of worker
	지류 Branch stream	본류 Main stream	수계 Water System			3톤이하 Less than 3ton	4.5톤이하 Less than 4.5ton	8톤 이하 less than 8ton	기타 Others	
2005	—	—	—	3	13	-	4	1	8	21
2006	-	-	-	3	13	-	4	1	8	20
2007	-	-	-	3	13	-	4	1	8	20

자료 : 청소행정과  
주 : 분뇨 발생량은 1ℓ/1인, 1일 기준임.

Source : Wastes Management Department  
Note : Generating quantity of feces and urine is based on 1ℓ/person/ day.

## **XI. 교육 및 문화**

▪ EDUCATION AND CULTURE ▪



# 1. 학교 총 개황

## Summary of Schools

(단위 : 개소, 명)

(Unit : Number, Person)

연별 및 학교별  Year & School	학 교 수 Number of Schools			학급 (과)수 Number of Classes & depart ments	보 통 교실 수 Number of Classrooms	학 생 수 Students			교 직 원 수 Teachers & Clerical Staffs						교원1인당 학 생 수 Number of students per teache	
	계  Total	국공립  Public	사립  Private			계  Total	남  Male	여  Female	계  Total	교 원 Teachers			사 무 직 원 Clerical Staffs			
										계 Total	남 Male	여 Female	계 Total	남 Male		여 Female
2 0 0 4	79	35	44	1,529	1,494	78,280	42,123	36,157	4,062	3,379	1,753	1,626	683	426	257	23.2
2 0 0 5	79	35	44	1,513	1,481	76,897	41,705	35,192	4,248	3,400	1,755	1,645	848	499	349	22.6
2 0 0 6	78	36	42	1,551	1,504	75,546	40,711	34,835	4,479	3,566	1,878	1,687	913	549	364	21.2
2 0 0 7	78	36	42	1,505	1,512	75,559	41,099	34,460	4,481	3,573	1,885	1,688	908	554	359	21.2
<b>2 0 0 8</b>	<b>90</b>	<b>40</b>	<b>50</b>	<b>1,828</b>	<b>1,832</b>	<b>87,693</b>	<b>46,422</b>	<b>41,271</b>	<b>5,347</b>	<b>4,369</b>	<b>2,367</b>	<b>2,002</b>	<b>978</b>	<b>616</b>	<b>362</b>	<b>158.2</b>
유 치 원 Kindergarten	26	2	24	101	109	2,519	1,273	1,246	222	191	3	188	31	15	16	13.2
초 등 학 교 Elementary School	21	20	1	572	591	15,611	8,315	7,296	860	764	156	608	96	49	47	20.4
중 학 교 Middle School	13	9	4	322	328	11,167	5,888	5,279	626	571	171	400	55	26	29	19.6
고 등 학 교 High School	13	4	9	376	398	12,990	6,446	6,544	868	780	488	292	88	66	22	16.7
(인문계) General	10	4	6	284	303	10,155	4,572	5,583	645	583	339	244	62	48	14	17.4
(전문계) Vocational	3	-	3	92	95	2,835	1,874	961	223	197	149	48	26	18	8	14.4
대 학 Junior College	1	-	1	7	...	1,751	202	1,549	80	63	18	45	17	10	7	27.8
대 학 교 University	2	1	1	66	...	30,613	17,816	12,797	1,803	1,204	1,040	164	599	383	216	25.4
특수학교 Special School	1	-	1	8	8	52	36	16	20	16	3	13	4	1	3	3.3

자 료 : 부산광역시교육청 「부산교육통계연보(2008)」

Source : Busan Metropolitan City office of Education  
「Statistical Yearbook of Busan Education(2008)」

## 2. 유 치 원 Kindergartens

(단위 : 개소, 명)

(Unit : Number, Person)

연 별 Year	원 수 Number	학급 수 Classes	원 아 수 Children			교 원 수 Teachers			사 무 직 원 수 Clerical Staffs		
			계 Total	남 Male	여 Female	계 Total	남 Male	여 Female	계 Total	남 Male	여 Female
2 0 0 4	29	104	2,904	1,584	1,320	188	3	185	45	16	29
2 0 0 5	29	102	2,687	1,431	1,256	187	3	184	38	20	18
2 0 0 6	27	105	2,834	1,448	1,386	189	4	185	32	10	22
2 0 0 7	27	105	2,741	1,386	1,355	191	3	188	38	18	20
<b>2 0 0 8</b>	<b>26</b>	<b>101</b>	<b>2,519</b>	<b>1,273</b>	<b>1,246</b>	<b>191</b>	<b>3</b>	<b>188</b>	<b>31</b>	<b>15</b>	<b>16</b>

연 별 Year	재취원자수 Children Readmitted			수 료 자 수 Children Completed			교 실 수 Rooms				
	계 Total	남 Male	여 Female	계 Total	남 Male	여 Female	계 Total	보통교실 Classrooms	유희실 Playrooms	공작실 Workshop room	가대용
2 0 0 4	1,460	789	671	2,043	1,102	941	123	122	...	...	1
2 0 0 5	1,390	753	637	1,593	866	727	115	114	...	...	1
2 0 0 6	1,392	711	681	1,271	690	581	114	113	...	...	1
2 0 0 7	<b>1,478</b>	<b>757</b>	<b>721</b>	<b>1,476</b>	<b>783</b>	<b>693</b>	<b>118</b>	<b>116</b>	...	...	<b>2</b>
<b>2 0 0 8</b>	<b>1,298</b>	<b>633-</b>	<b>665</b>	<b>1,381</b>	<b>679</b>	<b>702</b>	<b>111</b>	<b>109</b>	...	...	<b>2</b>

자 료 : 부산광역시교육청 「부산교육통계연보(2008)」

Source : Busan Metropolitan City office of Education  
「Statistical Yearbook of Busan Education(2008)」

### 3. 초 등 학 교

## Elementary Schools

(단위 : 명, 1,000m<sup>2</sup>)(Unit : Person, 1,000m<sup>2</sup>)

연 별 Year	학 교 수 Number of Schools		학급 수 No. of Classes	학 생 수 Students			교 원 수 Teachers		
	본 교 Schools	분 교 Branch		계 Total	남 Male	여 Female	계 Total	남 Male	여 Female
2 0 0 4	20	-	633	20,165	11,048	9,117	775	190	585
2 0 0 5	20	-	620	18,831	10,253	8,578	756	179	577
2 0 0 6	21	-	627	17,630	9,626	8,004	778	177	601
2 0 0 7	21	-	593	16,834	9,041	7,793	776	175	601
<b>2 0 0 8</b>	<b>21</b>	<b>-</b>	<b>572</b>	<b>15,611</b>	<b>8,315</b>	<b>7,296</b>	<b>764</b>	<b>156</b>	<b>608</b>
국공립 Public	20	-	551	14,986	7,996	6,990	736	135	601
사 립 Private	1	-	21	625	319	306	28	21	7

연 별 Year	사 무 직 원 수 Clerical Staffs			졸 업 자 현 황 Graduation		교지면적 school land area	건물면적 Building area	보통 교실수 No. of Classrooms
	계 Total	남 Male	여 Female	졸업자수 Graduates	진학자수 Entrants to Higher school			
2 0 0 4	104	39	65	3,783	3,779	267.7	138.1	644
2 0 0 5	108	43	65	3,796	3,795	267.7	141.7	631
2 0 0 6	112	47	65	3,541	3,541	286.1	157.7	655
2 0 0 7	101	48	53	3,484	3,483	278.9	158.4	634
<b>2 0 0 8</b>	<b>96</b>	<b>49</b>	<b>47</b>	<b>3,365</b>	<b>3,365</b>	<b>279.9</b>	<b>159.2</b>	<b>591</b>
국공립 Public	87	42	45	3,282	3,282	259.9	151.2	567
사 립 Private	9	7	2	83	83	20	8	24

자 료 : 부산광역시교육청 「부산교육통계연보(2008)」

Source : Busan Metropolitan City office of Education  
「Statistical Yearbook of Busan Education(2008)」

## 4. 중 학교

### Middle Schools

(단위 : 개, 명, 1,000m<sup>2</sup>)(Unit : number, Person, 1,000m<sup>2</sup>)

연 별 Year	학교 수 Number of Schools		학급 수 No. of Classrooms	학 생 수 Students			교 원 수 Teachers			사 무 직 원 수 Clerical Staffs		
	본교 School	분교 Branch		계 Total	남 Male	여 Female	계 Total	남 Male	여 Female	계 Total	남 Male	여 Female
2 0 0 4	13	-	340	12,271	6,234	6,037	588	179	409	57	-	25
2 0 0 5	13	-	339	12,197	6,224	5,973	587	176	411	56	-	26
2 0 0 6	13	-	339	12,106	6,246	5,860	592	185	407	58	-	25
2 0 0 7	13	-	329	11,671	6,138	5,533	581	178	403	57	29	28
<b>2 0 0 8</b>	<b>13</b>	<b>-</b>	<b>322</b>	<b>11,167</b>	<b>5,888</b>	<b>5,279</b>	<b>571</b>	<b>171</b>	<b>400</b>	<b>55</b>	<b>26</b>	<b>29</b>
국공립 Public	9	-	241	8,261	4,625	3,636	430	88	342	42	19	23
사 립 Private	4	-	81	2,906	1,263	1,643	141	83	58	13	7	6

연 별 Year	졸 업 자 현 황 Graduation		입학자 Entrants	교지면적 School land Area	건물면적 Building area	보통 교실 수 No. of Classrooms
	졸업자수 Graduates	진학자 Entrants to Higher school				
2 0 0 4	4,139	4,119	4,207	177.2	90.3	339
2 0 0 5	4,022	3,988	4,061	177.2	91.7	336
2 0 0 6	3,932	3,929	3,785	160.2	83.8	334
2 0 0 7	4,177	4,166	3,704	178.8	96.4	350
<b>2 0 0 8</b>	<b>4,051</b>	<b>4,034</b>	<b>3,608</b>	<b>178.3</b>	<b>96</b>	<b>328</b>
국공립 Public	3,040	3,031	2,644	136.3	68	247
사 립 Private	1,011	1,003	964	42	28	81

자 료 : 부산광역시교육청 「부산교육통계연보(2008)」

Source : Busan Metropolitan City office of Education  
「Statistical Yearbook of Busan Education(2008)」

## 5. 고 등 학 교

### High Schools

(단위 : 개, 명, 1,000m<sup>2</sup>)(Unit : number, Person, 1,000m<sup>2</sup>)

연 별  Year		학교 수 Number of Schools		학급 수 No. of Classrooms	학 생 수 Students			교 원 수 Teachers			사무직원수 Clerical Staffs		
		본교 School	분교 Branch		계 Total	남 Male	여 Female	계 Total	남 Male	여 Female	계 Total	남 Male	여 Female
2 0 0 4		13	-	380	13,445	6,561	6,884	792	-	290	87	63	24
2 0 0 5		13	-	379	13,320	6,588	6,732	785	-	293	89	64	25
2 0 0 6		13	-	378	12,899	6,483	6,416	777	-	281	87	65	22
2 0 0 7		13	-	378	13,017	6,541	6,476	778	497	281	87	65	22
2 0 0 8		13	-	376	12,990	6446	6544	780	488	292	88	66	22
인문계	국공립 Public	4	-	125	4,303	2,166	2,137	270	137	133	21	14	7
General	사 립 Private	6	-	159	5,852	2,406	3,446	313	202	111	41	34	7
전문계	국공립 Public	-	-	-	-	-	-	-	-	-	-	-	-
Vocational	사 립 Private	3	-	92	2,835	1,874	961	197	149	48	26	18	8

연 별 Year	졸 업 자 현 황 Graduation		입 학자 현 황 Entrance		교 지 면 적 School land area	건 물 면 적 Building Area	보 통 교 실 수 No. of Classrooms	특 별 교 실 Sepcial Classrooms
	졸업자수 Graduates	진학자수 Entrants to higher school	입학정원 Admission Quota	입학자 Entrants				
2 0 0 4	4,701	4,137	4,411	4,424	202.0	134.7	383	-
2 0 0 5	4,470	3,933	4,432	4,432	192.7	136.2	394	-
2 0 0 6	4,505	4,122	4,192	4,206	192.5	135.7	388	-
2 0 0 7	<b>4,324</b>	<b>3,770</b>	<b>4,530</b>	<b>4,538</b>	<b>192.8</b>	<b>139.2</b>	<b>403</b>	-
<b>2 0 0 8</b>	<b>4308</b>	<b>3840</b>	<b>4525</b>	<b>4515</b>	<b>193.3</b>	<b>139.6</b>	<b>398</b>	-
인문계	국공립 Public	1,444	1,366	1,511	48	40	138	-
General	사 립 Private	1,858	1,685	2,054	99.8	64.1	165	-
전문계	국공립 Public	-	-	-	-	-	-	-
Vocational	사 립 Private	1,006	789	960	45.5	35.5	95	-

자 료 : 부산광역시교육청 「부산교육통계연보(2008)」

Source : Busan Metropolitan City office of Education  
「Statistical Yearbook of Busan Education(2008)」

## 6. 대 학 College

(단위 : 개, 명, 1,000m<sup>2</sup>)(unit : number, Person, 1,000m<sup>2</sup>)

연별 및 학교별 Year & School	학교 수 No. of Schools	학과 수 No. of department	학 생 수 Students			교 원 수 Teachers		사무직원수 Clerical Staffs	
			계 Total	남 Male	여 Female	계 Total	남 Male	계 Total	남 Male
2 0 0 4	1	8	1,743	226	1,517	38	6	16	10
2 0 0 5	1	8	2,060	406	1,654	52	30	15	8
2 0 0 6	1	9	1,710	188	1,522	74	25	13	7
2 0 0 7	1	7	1,751	202	1,549	63	18	17	10
<b>2 0 0 8</b>	<b>1</b>	<b>8</b>	<b>1,825</b>	<b>394</b>	<b>1,431</b>	<b>73</b>	<b>22</b>	<b>17</b>	<b>10</b>
대 동 대 학 Daedong College	1	8	1,825	394	1,431	73	22	17	10

연별 및 학교별 Year & School	졸 업 자 현 황 Graduation				입 학 자 현 황 Entrants		교 지 면 적 School land area	건 물 면 적 Building area
	졸업자수 Graduates	진학자수 Entrants to higher school	취업자 수 Employed	입대자수 Military served	입학 지원자 수 Applicants	입학자 수 Entrants		
2 0 0 4	689	18	581	4	3,924	783	29.0	13.1
2 0 0 5	659	12	588	4	4,446	709	29.0	13.1
2 0 0 6	593	13	554	-	5,591	724	33.3	14.7
2 0 0 7	659	7	596	1	4,473	790	33.3	14.9
<b>2 0 0 8</b>	<b>654</b>	<b>17</b>	<b>561</b>	<b>2</b>	<b>4,587</b>	<b>741</b>	<b>65.2</b>	<b>15</b>
대 동 대 학 Daedong College	654	17	561	2	4,587	741	65.2	15

자 료 : 대동대학

Source : Daedong College

## 7. 대 학 교 University

(단위 : 개, 명, 1,000m<sup>2</sup>)

(Unit : number, Person, 1,000m<sup>2</sup>)

연별 및 대학별 Year & University	대학 수 Number	단 과 대학 수 No. of Colleges	학과(학부) 수 No. of departments	학 생 수 Students			교원 수 Teachers	
				계 Total	남 Male	여 Female	계 Total	남 Male
2 0 0 4	2	16	59(19,2)	27,723	16,452	11,271	989	846
2 0 0 5	2	16	60(20.2)	27,768	16,781	10,987	1,024	874
2 0 0 6	2	20	87(66)	28,332	16,692	11,640	1,143	990
2 0 0 7	2	20(1)	96(68)	29,505	17,329	12,176	1,171	1,011
<b>2 0 0 8</b>	<b>2</b>	<b>20</b>	<b>89</b>	<b>30,613</b>	<b>17,816</b>	<b>12,797</b>	<b>1,204</b>	<b>1,040</b>
부 산 대 학 교 Pusan National University	1	15	69	26,738	16,350	10,388	1,111	970
부산가톨릭대학교 Busan Catholic University	1	5	20	3,875	1,466	2, 409	93	70

연별 및 대학별 Year & University	사무직원수 Clerical Staffs		졸 업 자 현 황 Granted				입학자현황 Entrance		교지면적 school land area	건물면적 Building area
	계 Total	남 Male	졸업자수 Graduates	진학자수 Entrants to higher school	취업자수 Employed	입대자수 Military served	입학 지원자수 Applicants	입학자수 Entrants		
2 0 0 4	371	264	3,699	502	2,157	31	24,052	5,369	809	386
2 0 0 5	539	332	4,752	514	2,480	34	27,527	5,284	809	447.2
2 0 0 6	607	384	4,458	578	2,420	16	29,725	5,966	963.2	549.8
2 0 0 7	604	381	4,797	615	2,464	16	31,379	5,912	963.3	542.5
<b>2 0 0 8</b>	<b>599</b>	<b>383</b>	<b>5,098</b>	<b>597</b>	<b>2,923</b>	<b>67</b>	<b>30,351</b>	<b>5,892</b>	<b>962.6</b>	<b>544.5</b>
부 산 대 학 교 Pusan National University	500	331	4,293	577	2,339	66	24,748	4,865	834	465
부산가톨릭대학교 Busan Catholic University	99	52	805	20	584	1	5,603	1,027	128.6	79.5

자 료 : 부산대학교, 부산가톨릭대학교  
주 : ( )는 학부,학과군수임.

Source : Pusan National University, Busan Catholic University  
Note : ( ) indicates number of faculty.

## 8. 대 학 원

### Graduate Schools

(단위 : 명)

(Unit : Person)

연별 및 대학별 Year & School	대학원수 Graduate Schools	학 과 수 Programs		입 학 정 원 수 Entrance quota		석사과정학생 수 Students in MD Course		박사과정학생 수 Students in DD Course	
		석 사 Master's course	박 사 Doctor's course	석 사 Master's course	박 사 Doctor's course	계 Total	여 Female	계 Total	여 Female
2 0 0 4	10	139	70	2,561	555	5,659	2,339	1,338	468
2 0 0 5	10	143	97	2,561	555	5,515	2,374	1,351	503
2 0 0 6	12	108(91)	73(31)	2,786	575	5,748	2,541	1,371	518
2 0 0 7	10	87	61	2,744	617	6,256	2,753	1,406	512
<b>2 0 0 8</b>	<b>12</b>	<b>124</b>	<b>95</b>	<b>2,744</b>	<b>617</b>	<b>6,619</b>	<b>3,016</b>	<b>1,434</b>	<b>561</b>
부 산 대 학 교 대 학 원 Graduate School of Pusan National University	10	117	95	2,674	617	6,446	2,933	1,434	561
부 산가톨릭대학 대 학 원 Graduate School of Busan Catholic University	2	7	-	70	-	173	83	-	-

MD : Master's Degree, DD : Doctor's Degree

연별 및 대학별 Year & School	교 원 수 Teachers		사 무 직 원 수 Clerical Staffs		졸 업 자 현 황 Granted		입 학 자 현 황 Entrance			
	계 Total	여 Male	계 Total	여 Male	석 사 과 정 MD Course	박 사 과 정 DD Course	석 사 과 정 MD Course		박 사 과 정 DD Course	
							지 원 자 Applicants	입 학 자 Entrants	지 원 자 Applicants	입 학 자 Entrants
2 0 0 3	...	...	...	...	1,730	307	3,777	1,962	664	462
2 0 0 5	...	...	...	...	1,771	327	4,223	2,162	889	520
2 0 0 6	8	-	1	1	1,609	295	4,708	2,557	973	620
2 0 0 7	9	-	-	-	1,626	314	5,388	2,762	969	598
<b>2 0 0 8</b>	<b>55</b>	<b>10</b>	<b>-</b>	<b>-</b>	<b>1,698</b>	<b>314</b>	<b>5,603</b>	<b>2,579</b>	<b>844</b>	<b>524</b>
부 산 대 학 교 대 학 원 Graduate School of Pusan National University	55	10	-	-	1,644	314	5,510	2,517	844	524
부 산가톨릭대학교 대 학 원 Graduate School of Busan Catholic University	-	-	-	-	34	-	93	62	-	-

자 료 : 부산대학교, 부산가톨릭대학교

Source : Pusan National University, Busan Catholic University

주 : 교원수, 사무직원수는 대학교에 통합수록

Note : Number of professor and office clerk are recorded in university.



## 9. 적령아동 취학

### Enrollments of Children at the Right Age for Compulsory Education

(단위 : 명, %)

(Unit : Person, %)

연별 및 동별 Year & Dong	취학대상자 Children				취 학 자 Enrollments				취 학 륜 Percentage of enrollment
	계 Total	적령아동 Children of schooling	유예 및 과령아 Children over the schooling age	조기입학 신청자 Children under the schooling age	계 Total	적령아동 Children of schooling	유예 및 과령아 Children over the schooling age	조기입학자 Children under the schooling age	
2 0 0 4	3,255	2,985	270	...	2,966	...	...	...	91.0
2 0 0 5	2,817	2,615	202	...	2,616	...	...	...	92.9
2 0 0 6	2,656	2,423	233	...	2,365	...	...	...	89.0
2 0 0 7	2,877	2,603	270	4	2,588	2,340	244	4	90.0
<b>2 0 0 8</b>	<b>2,522</b>	<b>2,235</b>	<b>279</b>	<b>8</b>	<b>2,258</b>	<b>2,012</b>	<b>238</b>	<b>8</b>	<b>89.5</b>
서 1 동 Seo1-dong	89	78	11	-	71	62	9	-	79.7
서 2 동 Seo2-dong	138	123	15	-	125	110	15	-	90.6
서 3 동 Seo3-dong	75	66	9	-	72	66	6	-	96
서 4 동 Seo4-dong	45	37	8	-	41	33	8	-	91
금 사 동 Geumsa-dong	102	95	5	2	99	92	5	2	97
부 곡 1 동 Bugok1-dong	147	136	11	-	136	128	8	-	94.1
부 곡 2 동 Bugok2-dong	175	160	15	-	160	145	15	-	91.4
부 곡 3 동 Bugok3-dong	218	194	23	1	192	168	23	1	88
부 곡 4 동 Bugok4-dong	126	98	27	1	120	92	27	1	95.2
장 전 1 동 Jangjeon1-dong	91	91	-	-	89	89	-	-	97.8
장 전 2 동 Jangjeon2-dong	72	54	18	-	56	54	2	-	77.7
장 전 3 동 Jangjeon3-dong	87	82	5	-	71	68	3	-	81.6
선 두 구 동 SeonDugu -dong	15	12	3	-	12	11	1	-	80
청 룡 노 포 동 CheongryongNopodong	108	103	5	-	96	92	4	-	88.9
남 산 동 Namsan-dong	400	341	59	-	350	300	50	-	87.5
구 서 1 동 Guseo1-dong	146	126	20	-	129	111	18	-	88.4
구 서 2 동 Guseo2-dong	475	426	45	4	429	381	44	4	90.3
금 성 동 Geumseong-dong	13	13	-	-	10	10	-	-	7

자 료 : 동

Source : Dong

## 10. 사설학원 및 독서실

### Private Institute and Reading Room

(단위 : 개, 명)

(Unit : number , Person)

연별 및 동별  Year & Dong	사 설 학 원 Private Institute														독서실 Reading room			
	학 원 수 Number of institutions							수강자수 Attendants		이수자수 Course completed		강 사 수 Instructors		강 의 실 Class rooms	실 습 실 Labo ratories	독서 실수 Readi ng rooms	열람 실수 Room s	열람 좌석 수 Seats
	직업 기술 Occu pation al skills	국제 실무 Internati onal practical affairs	인문 사회 Liberal arts & social sciences	경영 실무 Managemen t & business	예 능 Arts	입시검정 및 보충학습 Entrance Exam. & suppleme ntary courses		계	여	계	여	계	여					
2004	387	...	...	165	9	213	...	59,086	27,301	56,131	25,936	1,165	765	2,475	-	...	...	...
2005	383	30	34	1	9	170	139	16,760	7,977	16,096	7,606	1,311	845	1,353	-	...	...	...
2006	380	24	38	0	5	156	157	16,654	7,903	16,311	7,749	2,114	1,645	1,496	991	...	...	...
2007	385	19	44	0	4	137	181	16,232	7,772	16,033	7,772	1,245	784	1,392	313	28	68	4,756
<b>2008</b>	<b>373</b>	<b>18</b>	<b>46</b>	<b>1</b>	<b>4</b>	<b>134</b>	<b>170</b>	<b>17,226</b>	<b>8,345</b>	<b>16,836</b>	<b>8,156</b>	<b>1,111</b>	<b>770</b>	<b>1,660</b>	<b>932</b>	<b>31</b>	<b>132</b>	<b>3,803</b>

자 료 : 동래교육청

Source : Dongnae Board of Education

주 : 2002까지는 동래구 현황이 포함된 수치 누계임.

Note : The number included the update of Dongnae-gu.  
It is the aggregate to 2002..

## 11. 공공도서관

### Public Libraries

(단위 : 개, 명, 권, 천원)

(Unit : Number, Person, Volume, 1000Won)

연별 및 도서관  Year & Library	도서관수 Number of libraries	좌석수 Seats	자료수 Number of data			연 간 이용자수 Annual Users	연간이용 책수 Annual books lent	직원 수	예 산 Budget
				도서 Book	비도서 Non-book				
2 0 0 4	2	1,454	191,597	177,526	14,071	968,835	1,182,507	42	1,447,380
2 0 0 5	2	1,454	210,860	195,805	15,055	1,142,148	1,367,103	41	757,933
2 0 0 6	2	1,456	216,454	200,212	16,242	1,086,784	1,378,934	40	582,877
2 0 0 7	2	1,456	243,342	226,541	16,081	1,125,314	1,502,701	38	745,076
금정구도서관 Geunjeong-gu Library	1	1,252	127,403	115,843	11,560	744,374	904,124	19	492,893
서동시립도서관 Seo-dong Library	1	204	115,939	110,698	5,241	380,940	598,577	19	252,183

자 료 : 금정도서관, 서동도서관  
인건비는 제외Source : Geunjeong Library, Seodong Library  
Personnel expenses excluded

## 12. 체육 시설 Public Sports Facilities

(단위 : 개소, m<sup>2</sup>)

(Unit : Number, m<sup>2</sup>)

[illegible]

## 12. 체육시설(계속)

### Sports Facilities(Cont'd)

(단위 : 개소, m<sup>2</sup>)(Unit : Number, m<sup>2</sup>)

연별 및 동별  Year & Dong	신 고 체 육 시 설 Reported sports facilities																
	요트장	조정장	카누장	빙상장	승마장	종합체 육시설	수영장	체 육 도 장	볼링장	테니스장	골 프 연습장	체력 단련장	에어로 빅장	당구장	썰매장	무도장	무도학원
	Marina	Regatta	Canoeing center	Ice rink	Horse racing	Sports Complex	Swimming Pools	Exercis e hall	Bowling alley	Tennis Court	Golf practice range	Phyng training center	Aerobi ccenter	Billiard room	Area for sledding	Ball rom	Ballroom Dancing school
2 0 0 3	-	-	-	-	-	-	3	74	4	2	15	35	-	110	-	-	-
2 0 0 4	-	-	-	-	-	-	3	74	4	2	15	35	4	84	-	-	-
2 0 0 5	-	-	-	-	-	-	3	75	4	2	16	36	5	83	-	-	8
2 0 0 6	-	-	-	1	-	-	3	74	-	-	17	35	-	79	1	-	8
<b>2 0 0 7</b>	-	-	-	-	-	-	<b>3</b>	<b>75</b>	-	-	<b>20</b>	<b>34</b>	-	<b>78</b>	-	-	<b>7</b>
서 1 동 Seo1-dong	-	-	-	-	-	-	-	2	-	-	-	-	-	2	-	-	-
서 2 동 Seo2-dong	-	-	-	-	-	-	-	4	-	-	-	3	-	5	-	-	1
서 3 동 Seo3-dong	-	-	-	-	-	-	-	2	-	-	-	-	-	-	-	-	3
서 4 동 Seo4-dong	-	-	-	-	-	-	-	3	-	-	-	-	-	4	-	-	2
금 사 동 Geumsa-dong	-	-	-	-	-	-	-	4	-	-	-	2	-	5	-	-	-
부 곡 1 동 Bugok1-dong	-	-	-	-	-	-	-	6	-	-	-	2	-	-	-	-	-
부 곡 2 동 Bugok2-dong	-	-	-	-	-	-	-	5	-	-	4	3	-	2	-	-	-
부 곡 3 동 Bugok3-dong	-	-	-	-	-	-	-	4	-	-	4	3	-	4	-	-	-
부 곡 4 동 Bugok4-dong	-	-	-	-	-	-	-	2	-	-	1	3	-	3	-	-	-
장 전 1 동 Jangjeon1-dong	-	-	-	-	-	-	-	4	-	-	-	2	-	8	-	-	-
장 전 2 동 Jangjeon2-dong	-	-	-	-	-	-	-	2	-	-	1	1	-	11	-	-	-
장 전 3 동 Jangjeon3-dong	-	-	-	-	-	-	-	5	-	-	-	3	-	17	-	-	-
선 두 구 동 SeonDugu -dong	-	-	-	1	-	-	-	-	-	-	1	-	-	-	-	-	-
청룡노포동 CheongnyongNopo-dong	-	-	-	-	-	-	-	2	-	-	2	1	-	1	-	-	-
남 산 동 Namsan-dong	-	-	-	-	-	-	1	12	-	-	4	5	-	9	-	-	-
구 서 1 동 Guseo1-dong	-	-	-	-	-	-	-	7	-	-	1	2	-	4	-	-	1
구 서 2 동 Guseo2-dong	-	-	-	-	-	-	2	11	-	-	2	4	-	3	-	-	-
금 성 동 Geumseong-dong	-	-	-	-	-	-	-	-	-	-	-	-	-	-	-	-	-

자 료 : 총무과

Source : General Affairs Division,

# 13. 언 론 매 체

## Mass Media

(단위 : 개소)

(Unit : Place)

연별 및 동별 Year & Dong	방 송 사 Broadcasting			신 문 사 Newspaper Office			기 타 Others				
	계 Total	TV	라디오 Radio	계 Total	일 간 Daily Publication	주 간 Weakly Publication	계 Total	종합 유선 Synthesis Wire	중계 유선 Relay Wire	음악 유선 Music Wire	기타 방송 Other broadca sting
2 0 0 3	-	-	-	-	-	-	3	2	1	-	-
2 0 0 4	-	-	-	-	-	-	4	2	2	-	-
2 0 0 5	-	-	-	-	-	-	4	2	2	-	-
2 0 0 6	-	-	-	-	-	-	2	1	1	-	-
2 0 0 7	-	-	-	-	-	-	2	1	1	-	-
서 1 동 Seo1-dong	-	-	-	-	-	-	-	-	-	-	-
서 2 동 Seo2-dong	-	-	-	-	-	-	-	-	-	-	-
서 3 동 Seo3-dong	-	-	-	-	-	-	-	-	-	-	-
서 4 동 Seo4-dong	-	-	-	-	-	-	-	-	-	-	-
금 사 동 Geumsa-dong	-	-	-	-	-	-	2	1	1	-	-
부 곡 1 동 Bugok1-dong	-	-	-	-	-	-	-	-	-	-	-
부 곡 2 동 Bugok2-dong	-	-	-	-	-	-	-	-	-	-	-
부 곡 3 동 Bugok3-dong	-	-	-	-	-	-	-	-	-	-	-
부 곡 4 동 Bugok4-dong	-	-	-	-	-	-	-	-	-	-	-
장 전 1 동 Jangjeon1-dong	-	-	-	-	-	-	-	-	-	-	-
장 전 2 동 Jangjeon2-dong	-	-	-	-	-	-	-	-	-	-	-
장 전 3 동 Jangjeon3-dong	-	-	-	-	-	-	-	-	-	-	-
선 두 구 동 SeonDugu -dong	-	-	-	-	-	-	-	-	-	-	-
청 룡 노 포 동 CheongryongNopo-dong	-	-	-	-	-	-	-	-	-	-	-
남 산 동 Namsan-dong	-	-	-	-	-	-	-	-	-	-	-
구 서 1 동 Guseo1-dong	-	-	-	-	-	-	-	-	-	-	-
구 서 2 동 Guseo2-dong	-	-	-	-	-	-	-	-	-	-	-
금 성 동 Geumseong-dong	-	-	-	-	-	-	-	-	-	-	-

자 료 : 문화공보과

Source : Culture and Information Department

## 14. 문 화 재

### Cultural Properties

(단위 : 점(개))

(Unit : Pieces(Each))

연별 및 동별 Year & Dong	총계 Total	지정문화재 Designated cultural properties														등록문화재 Registered cultural properties
		국 가 지 정 문 화 재 National designated								지방지정문화재 Local designated					문화재 자료 cultural property materials	
		계 Total	국 보 National treasure	보 물 Treasures	사적 및 명승 Historic area	사 적 Historical Remains	천 연 기념물 Natural Monument	중 요 민 속 자 료 Folklore materials	중 요 무 형 문화재 Intangible Cultural Properties	계 Total	유 형 문화재 Tangible Cultural Properties	기 념 물 Monument	민 속 자 료 Folklore materials	무 형 문화재 Intangible Cultural Properties		
2 0 0 3	49	5	-	3	-	1	1	-	-	29	26	2	1	-	15	-
2 0 0 4	52	7	-	3	-	1	1	-	2	30	26	2	1	1	15	-
2 0 0 5	50	5	-	3	-	1	1	-	-	30	26	2	1	1	15	-
2 0 0 6	61	8	-	4	-	1	1	-	2	37	33	2	1	1	16	-
<b>2 0 0 7</b>	<b>67</b>	<b>10</b>	<b>-</b>	<b>8</b>	<b>-</b>	<b>1</b>	<b>1</b>	<b>-</b>	<b>-</b>	<b>41</b>	<b>37</b>	<b>2</b>	<b>1</b>	<b>1</b>	<b>16</b>	<b>-</b>
서 1 동 Seo1-dong	-	-	-	-	-	-	-	-	-	-	-	-	-	-	-	-
서 2 동 Seo2-dong	-	-	-	-	-	-	-	-	-	-	-	-	-	-	-	-
서 3 동 Seo3-dong	-	-	-	-	-	-	-	-	-	-	-	-	-	-	-	-
서 4 동 Seo4-dong	-	-	-	-	-	-	-	-	-	-	-	-	-	-	-	-
금 사 동 Geumsa-dong	-	-	-	-	-	-	-	-	-	-	-	-	-	-	-	-
부 곡 1 동 Bugok1-dong	-	-	-	-	-	-	-	-	-	-	-	-	-	-	-	-
부 곡 2 동 Bugok2-dong	1	-	-	-	-	-	-	-	-	1	-	-	-	1	-	-
부 곡 3 동 Bugok3-dong	-	-	-	-	-	-	-	-	-	-	-	-	-	-	-	-
부 곡 4 동 Bugok4-dong	-	-	-	-	-	-	-	-	-	-	-	-	-	-	-	-
장 전 1 동 Jangjeon1-dong	-	-	-	-	-	-	-	-	-	-	-	-	-	-	-	-
장 전 2 동 Jangjeon2-dong	2	-	-	-	-	-	-	-	-	2	1	1	-	-	-	-
장 전 3 동 Jangjeon3-dong	-	-	-	-	-	-	-	-	-	-	-	-	-	-	-	-
선 두 구 동 SeonDugu -dong	-	-	-	-	-	-	-	-	-	-	-	-	-	-	-	-
청룡노포동 CheongryongNopo-dong	62	9	-	8	-	-	1	-	-	38	36	1	1	-	15	-
남 산 동 Namsan-dong	-	-	-	-	-	-	-	-	-	-	-	-	-	-	-	-
구 서 1 동 Guseo1-dong	-	-	-	-	-	-	-	-	-	-	-	-	-	-	-	-
구 서 2 동 Guseo2-dong	-	-	-	-	-	-	-	-	-	-	-	-	-	-	-	-
금 성 동 Geumseong-dong	2	1	-	-	-	1	-	-	-	-	-	-	-	-	1	-

자 료 : 문화공보과

Source : Culture and Information Department

## 15. 문화공간 Cultural Facilities

(단위 : 개소, 명)

(Unit : Place, Person)

연별 및 동별 Year & Dong	공 연 시 설 Performance facilities			전 시 실 Exhibition facilities		지역문화 복지시설 Local Culture and Welfare Facilities			기 타 시 설 Others		
	공 공 공연장 Public	민 간 공연장 Private	영화 상영관 Movie theater	미술관 Art Gallery	화 랑 Gallery	구 민 회 관 Gu public center	복 지 회 관 Welfare center	청소년 회 관 Youth center	문 화원 Culture center	국악원 Traditional performing art center	전수회관 Initiation center
2 0 0 3	1	1	2	-	6	-	2	1	1	-	-
2 0 0 4	2	1	5	-	2	-	2	1	1	-	-
2 0 0 5	2	1	5	-	2	-	2	1	1	-	-
2 0 0 6	2	1	12	-	4	-	2	1	1	-	-
<b>2 0 0 7</b>	<b>2</b>	<b>1</b>	<b>2</b>	-	<b>5</b>	-	<b>2</b>	<b>1</b>	<b>1</b>	-	-
서 1 동 Seo1-dong	-	-	-	-	-	-	-	-	-	-	-
서 2 동 Seo2-dong	-	-	-	-	-	-	-	-	-	-	-
서 3 동 Seo3-dong	-	-	-	-	-	-	-	-	-	-	-
서 4 동 Seo4-dong	-	-	-	-	-	-	-	-	-	-	-
금 사 동 Geumsa-dong	-	-	-	-	-	-	1	-	-	-	-
부 곡 1 동 Bugok1-dong	-	-	-	-	-	-	-	-	-	-	-
부 곡 2 동 Bugok2-dong	-	-	1	-	-	-	-	-	-	-	-
부 곡 3 동 Bugok3-dong	-	-	-	-	1	-	-	1	-	-	-
부 곡 4 동 Bugok4-dong	-	-	-	-	-	-	-	-	-	-	-
장 전 1 동 Jangjeon1-dong	-	1	-	-	-	-	-	-	-	-	-
장 전 2 동 Jangjeon2-dong	-	-	-	-	2	-	-	-	-	-	-
장 전 3 동 Jangjeon3-dong	-	-	1	-	-	-	-	-	-	-	-
선 두 구 동 SeonDugu -dong	-	-	-	-	-	-	-	-	-	-	-
청 룡 노 포 동 CheongnyongNopo-dong	-	-	-	-	-	-	1	-	-	-	-
남 산 동 Namsan-dong	-	-	-	-	1	-	-	-	-	-	-
구 서 1 동 Guseo1-dong	2	-	-	-	-	-	-	-	1	-	-
구 서 2 동 Guseo2-dong	-	-	-	-	1	-	-	-	-	-	-
금 성 동 Geumseong-dong	-	-	-	-	-	-	-	-	-	-	-

자 료 : 문화공보과  
주 : 민간공연장은 등록된 민간공연장 현황임

Source : Culture and Information Department  
Note : Private performance facilities are the status of  
registered private performance facilities

## 16. 출판사 및 인쇄소 등록

### Publishing Company and Printing Office Registration

(단위 : 개소, 명)

(Unit : Place, Person)

연별 및 동별 Year & Dong	출판사 Publishing Company				인쇄소 Printing Office			
	등록된 출판사수 Number of Registered publishing company	종업원 수 Worker			등록된 출판사수 Number of Registered publishing company	종업원 수 Worker		
		계 Total	남 Male	여 Female		계 Total	남 Male	여 Female
2 0 0 3	63	...	...	...	18	...	...	...
2 0 0 4	63	...	...	...	19	...	...	...
2 0 0 5	73	...	...	...	20	...	...	...
2 0 0 6	73	...	...	...	22	...	...	...
2 0 0 7	81	...	...	...	22	...	...	...
서 1 동 Seo1-dong	3	...	...	...	-	...	...	...
서 2 동 Seo2-dong	3	...	...	...	1	...	...	...
서 3 동 Seo3-dong	-	...	...	...	1	...	...	...
서 4 동 Seo4-dong	2	...	...	...	-	...	...	...
금 사 동 Geumsa-dong	2	...	...	...	4	...	...	...
부 곡 1 동 Bugok1-dong	1	...	...	...	-	...	...	...
부 곡 2 동 Bugok2-dong	4	...	...	...	1	...	...	...
부 곡 3 동 Bugok3-dong	1	...	...	...	1	...	...	...
부 곡 4 동 Bugok4-dong	2	...	...	...	-	...	...	...
장 전 1 동 Jangjeon1-dong	10	...	...	...	2	...	...	...
장 전 2 동 Jangjeon2-dong	16	...	...	...	5	...	...	...
장 전 3 동 Jangjeon3-dong	6	...	...	...	2	...	...	...
선 두 구 동 SeonDugu -dong	1	...	...	...	-	...	...	...
청 룡 노 포 동 CheongnyongNopo-dong	4	...	...	...	-	...	...	...
남 산 동 Namsan-dong	12	...	...	...	4	...	...	...
구 서 1 동 Guseo1-dong	3	...	...	...	1	...	...	...
구 서 2 동 Guseo2-dong	11	...	...	...	-	...	...	...
금 성 동 Geumseong-dong	-	...	...	...	-	...	...	...

자 료 : 문화공보과  
주 : 출판사 및 인쇄소 등록에 관한  
법률에 의거 종업원수 신고 항목 삭제

Source : Culture and Information Department  
Note : The report item of the number of employee is omitted in accordance with the  
Law on the Registration of the Publishing Company and the Printing Company.



17. 박물관  
Museums

(단위 : 명, 점)

(Unit : Person, Piece)

연 별 Year	입 장 자 Entrants	계 Total	금 속 Mental	옥 석 Gems	토 도 Pottery	콜 각 Curios
2 0 0 0	11,817	21,411	4,328	4,900	11,312	-
2 0 0 1	11,344	21,533	4,328	5,021	11,313	243
2 0 0 2	9,522	21,533	4,328	5,021	11,313	243
2 0 0 3	12,426	21,533	4,328	5,021	11,313	243
2 0 0 4	7,890	21,533	4,328	5,021	11,313	243
2 0 0 5	12,751	21,533	4,328	5,021	11,313	243
2 0 0 6	10,570	21,533	4,328	5,021	11,313	243
<b>2 0 0 7</b>	<b>4,105</b>	<b>21,491</b>	<b>4,328</b>	<b>5,021</b>	<b>11,313</b>	<b>243</b>

연 별 Year	목죽초칠 Wooden and bamboo	철피모지직 Ironware fur and Pelt	서화탁본 Pictorial art and calligraphy	편직제품 Weaving	무 구 Weapons	의 상 Clothing	기 타 Others
2 0 0 0	345	-	-	-	-	-	526
2 0 0 1	345	-	241	-	-	-	42
2 0 0 2	345	-	241	-	-	-	42
2 0 0 3	345	-	241	-	-	-	42
2 0 0 4	345	-	241	-	-	-	42
2 0 0 5	345	-	241	-	-	-	42
2 0 0 6	345	-	241	-	-	-	42
<b>2 0 0 7</b>	<b>345</b>	<b>-</b>	<b>241</b>	<b>-</b>	<b>-</b>	<b>-</b>	<b>-</b>

자 료 : 부산대학교 박물관

Source : Pusan National University Museum

## 18. 범어사 이용자 Actual Visitors of Beomeosa(Temple)

(단위 : 명)

(Unit : Person)

연별 및 월별 Year & Month	범 어 사 Beomeosa (Temple)				
	입 장 객 수 Number of Visitors				1일최대입장객수 Maximum Number of Visitors Per Day
	계 Total	어 린 이 Child	청 소 년	어 른 Adult	
2 0 0 3	340,786	35,340		305,446	8,609
2 0 0 4	323,961	36,398		287,563	8,232
2 0 0 5	342,586	33,673		308,913	14,254
2 0 0 6	182,261	4,852	7,486	169,923	2,256
<b>2 0 0 7</b>	<b>183,933</b>	<b>4,505</b>	<b>7,301</b>	<b>172,127</b>	<b>16,895</b>
1 월 Jan	11,023	352	210	10,461	2,050
2 월 Feb	10,100	225	112	9,763	1,300
3 월 Mar	10,100	390	228	9,482	1,215
4 월 Apr	20,738	1,080	985	18,673	2,040
5 월 May	18,021	580	1,500	15,941	1,840
6 월 June	15,844	360	960	14,524	1,650
7 월 July	17,098	409	1,280	15,409	1,125
8 월 Aug	20,586	616	1,260	18,710	1,608
9 월 Sept	12,788	103	312	12,373	1,213
10 월 Oct	17,518	140	238	17,140	960
11 월 Nov	18,185	153	90	17,942	1,110
12 월 Dec	11,932	97	126	11,709	784

자 료 : 문화공보과

Source : Culture and Information Department

## **XII. 재 정**

**▪ PUBLIC FINANCE ▪**

# 1. 예산규모

## Budget

(단위 : 백만원)

(Unit : Million Won)

연 별 Year	총 예 산 Total Amount of Budget		일 반 회 계 General Account		특 별 회 계 Special Account	
	금 액 Amount	증 가 율 Rate of Increase	금 액 Amount	증 가 율 Rate of Increase	금 액 Amount	증 가 율 Rate of Increase
2 0 0 3	136,506	111.2	129,392	112.0	7,114	99.0
2 0 0 4	132,193	96.8	123,543	95.5	8,650	121.6
2 0 0 5	134,354	101.6	125,493	101.6	8,861	102.4
2 0 0 6	142,387	106.0	135,205	107.7	7,182	81.1
<b>2 0 0 7</b>	<b>159,456</b>	<b>111.9</b>	<b>151,223</b>	<b>111.8</b>	<b>8,233</b>	<b>114.6</b>

자 료 : 기획예산실

Source : Planning and Budget Office

# 2. 예산결산총괄

## Summary of Budget and Settlement

(단위 : 백만원)

(Unit : Million Won)

연 별 Year	예 산 현 액 Budget			세 입 Revenue			세 출 Expenditure			잉 여 Surplus		
	계 Total	일반 General accounts	특별 Special accounts	계 Total	일반 General accounts	특별 Special accounts	계 Total	일반 General accounts	특별 Special accounts	계 Total	일반 General accounts	특별 Special accounts
2 0 0 3	146,111	137,262	8,849	153,542	144,489	9,053	120,159	117,675	2,484	33,383	26,814	6,569
2 0 0 4	142,913	132,735	10,178	143,944	133,697	10,247	116,656	111,209	5,447	27,288	22,488	4,800
2 0 0 5	148,858	139,556	9,302	149,367	139,869	9,498	130,368	125,314	5,054	19,000	14,556	4,444
2 0 0 6	153,204	145,350	7,854	152,853	144,670	8,183	136,713	131,291	5,422	16,140	13,380	2,760
<b>2 0 0 7</b>	<b>169,681</b>	<b>160,279</b>	<b>9,402</b>	<b>172,934</b>	<b>163,185</b>	<b>9,749</b>	<b>143,711</b>	<b>137,157</b>	<b>6,554</b>	<b>29,224</b>	<b>26,029</b>	<b>3,195</b>

자 료 : 기획예산실

Source : Planning and Budget Office

### 3. 일반회계 세입결산

## Settled Revenues of General Accounts

(단위 : 백만원)

(Unit : Million Won)

연별 및 과목별 Year & Item	예산현액 Budget		결산현액 Settlement		예산 대 결산 비율(%) Budget/Settlement ratio
	금액 Amount	구성비 (%) percent distribution	금액 Amount	구성비 (%) percent distribution	
2 0 0 3	137,261	100	144,489	100	105.3
2 0 0 4	132,735	100	133,697	100	100.7
2 0 0 5	139,556	100	139,869	100	100.2
2 0 0 6	145,350	100	144,670	100	99.5
<b>2 0 0 7</b>	<b>160,279</b>	<b>100</b>	<b>163,186</b>	<b>100</b>	<b>101.8</b>
1. 지방세 수입 Local tax revenues	14,909	9.3	15,878	9.7	106.4
2. 세외수입 Non-tax revenues	27,985	17.4	30,004	18.4	107.2
재산임대수입 Property rent revenues	372	0.2	557	0.3	149.7
사용료수입 Revenue of fees	764	0.5	1,045	0.6	136.7
수수료수입 Revenues of rents	4,100	2.6	4,156	2.6	101.3
사업장생산수입 Project Revenues*	268	0.2	272	0.2	101.4
징수교부금 Collection grants	3,661	2.3	3,739	2.3	102.1
이자수입 Interest revenues	137	0.1	412	0.3	300.7
재산매각수입 Property disposal revenues	1,305	0.8	1,787	1.1	136.9
순세계잉여금 purely annual budget surplus	3,240	2.0	3,240	2.0	100.0
이월금 Carry-over	10,140	6.3	10,140	6.2	100.0
기부금 Contribution	-	-	-	-	-
융자금수입 Loan collection	-	-	-	-	-
전입금 Transferred from	-	-	-	-	-
예탁금및예수금 Deposit	1,500	0.9	1,500	0.9	100.0
부담금 Allotment	672	0.4	649	0.4	96.5
잡수입 Miscellaneous	1,446	0.9	1,678	1.0	116.0
지난년도수입 Revenue from Previous Years	380	0.2	829	0.5	218.1
3. 지방교부세 Local share tax	7,026	4.4	7,026	4.3	100.0
4. 조정교부금 Control grants	34,585	21.6	34,597	21.2	100.0
5. 지방양여금 Local transfers	-	-	-	-	-
6. 보조금 Subsidize	75,774	47.3	75,681	46.4	99.8
7. 지방채 Local borrowing	-	-	-	-	-

자료 : 세무과

Source : Tax Affairs Division

## 4. 일반회계 세출결산

### Settled Expenditure of General Accounts

(단위 : 백만원)

(Unit : Million Won)

연별 및 과목별 Year & Item	예 산 현 액 Budget		결 산 현 액 settlement		예산 대 결산비율(%) Budget/Settlement ratio
	금 액 Amount	구 성 비 (%) percent distribution	금 액 Amount	구 성 비 (%) percent distribution	
2 0 0 3	137,262	100	117,674	100	85.7
2 0 0 4	132,735	100	111,209	100	83.8
2 0 0 5	139,556	100	125,314	100	89.8
2 0 0 6	145,349	100	131,290	100	90.3
<b>2 0 0 7</b>	<b>160,279</b>	<b>100</b>	<b>137,157</b>	<b>100</b>	<b>85.6</b>
일 반 행 정 비 General Admin	40,674	25.4	39,123	28.5	96.2
입법및선거관계비 Legislation & Election Management	1,722	4.2	1,515	3.9	87.9
일 반 행 정 비 Generak Administration	38,952	95.8	37,608	96.1	96.5
사 회 개 발 비 Social development	101,661	63.4	87,243	63.6	85.8
교육 및 문화비 Education & Culture	7,977	7.8	7,317	8.4	91.7
보건 및 생활환경개선비 Health & Life Environment Improvement	16,563	16.3	16,173	18.6	97.6
사 회 보 장 비 Social Seourity	75,348	74.1	62,062	71.1	82.4
주택및지역사회개발비 Housing & Regional Social Development	1,773	1.8	1,691	1.9	95.4
경 제 개 발 비 Economic development	13,680	8.5	9,498	6.9	69.4
농 수 산 개 발 비 Agriculture & Fishery Development	348	2.5	337	3.5	96.8
지역 경제 개발 비 Regional Economic Development	1,258	9.2	816	8.6	64.8
국토자원 보존개발비 Country Resources Preservation Development	11,380	83.2	7,676	80.8	67.5
교 통 관 리 비 Country Control	694	5.1	669	7.1	96.4
민 방 위 비 Civil Defence	282	0.2	212	0.2	75.2
지 원 및 기 타 경 비 Support & Other expenditures	3,982	2.5	1,081	0.8	27.1

자 료 : 재 무 과

Source : Financial Management Department

## 5. 특별회계 예산결산

### Settled Budget of Special Accounts

(단위 : 백만원)

(Unit : Million Won)

과 목 별 Item	예 산 현 액 Budget	세 입 Revenue	세 출 Expenditure
2 0 0 3	8,849	9,053	2,485
2 0 0 4	10,178	10,247	5,447
2 0 0 5	9,303	9,498	5,054
2 0 0 6	7,854	8,182	5,422
<b>2 0 0 7</b>	<b>9,402</b>	<b>9,749</b>	<b>6,554</b>
의료보험기금 Medical Insurance Fund	330	343	219
주민소득지원 및 생활안정기금 Residents Income & Stability of Living Fund	359	348	36
주 차 장 Parking Place	8,402	8,727	6,239
주거환경개선사업 Residing Environment Improvement Business	122	57	57
지하수관리	75	74	1
기발시설	114	200	2

자 료 : 재 무 과

Source : Financial Management Department

## 6. 지방세 부담

### Local Tax Burden

단위 : 천원

Unit : 1,000 won

	지 방 세 <sup>1)</sup> Local taxes			인구(외국인제 외) Population (excluding foreigners)	1인당 부담액(원) Tax burden per capita(won)	세 대 (외국인세대 제 외) Households (excluding foreign household)	세대당 부담액(원) Tax burden per household(won)
	직접세 Direct taxes	간접세 Indirect taxes					
2 0 0 2	104,219,334	104,219,334	-	278,511	374,201	90,692	1,149,156
2 0 0 3	107,504,562	107,504,562	-	274,696	391,358	91,708	1,172,248
2 0 0 4	104,924,176	104,924,176	-	271,046	387,108	91,972	1,140,827
2 0 0 5	110,255,493	110,255,493	-	264,880	416,246	91,781	1,201,288
2 0 0 6	147,411,097	147,411,097	-	263,338	559,779	93,044	1,584,315
<b>2 0 0 7</b>	<b>134,625,889</b>	<b>134,625,889</b>	<b>-</b>	<b>258,934</b>	<b>519,923</b>	<b>92,494</b>	<b>1,455,509</b>

자 료 : 세 무 과

Source : Tax Affairs Division

## 7. 지방세 징수

### Collection of Local Taxes

(단위 : 천원, %)

(Unit : Thousand Won, %)

연 별 Year			2 0 0 3	2 0 0 4	2 0 0 5	2 0 0 6	2 0 0 7	부과액(A) Levy	징수액(B) Collection	징수율 (B/A) Ratio
총 계 Total	계 Total		107,504,562	104,924,176	110,255,493	147,411,097	134,625,889	147,056,025	134,625,889	91.5
	시 세 City Tax		92,840,006	89,420,068	97,779,171	132,995,625	118,747,766	129,875,709	118,747,766	91.4
	구 세 Gu Tax		14,664,556	15,504,108	12,476,322	14,415,472	15,878,123	17,180,316	15,878,123	92.4
보통세 Ordinary Taxes	시 세 City Tax	취 득 세 Acquisition	22,866,386	17,863,664	20,974,374	40,093,053	24,233,722	24,811,840	24,233,722	97.7
		등 록 세 Registration	25,589,774	18,981,003	19,160,496	29,964,492	18,515,414	18,643,587	18,515,414	99.3
		주 민 세 Inhabitant	16,076,669	16,938,903	15,392,009	15,902,320	20,295,982	22,091,813	20,295,982	91.9
		레 저 세 Leisure	135,223	5,298,413	9,710,120	9,919,870	15,157,791	15,157,791	15,157,791	100.0
		자동차세 Automobile	9,095,675	8,871,180	8,930,938	9,671,939	10,385,878	11,712,399	10,385,878	88.7
		농 지 세 Agricultural	739	773	-	-	-	-	-	-
		도 축 세 Butchery	-	-	-	-	-	-	-	-
		담배소비세 Tobacco Consumption	-	-	-	-	-	-	-	-
	구 세 Gu Tax	면 허 세 License	399,943	384,522	396,960	417,500	424,733	454,260	424,733	93.5
		재 산 세 Property	4,237,811	4,462,767	9,913,660	11,902,137	13,242,669	13,613,123	13,242,669	97.3
		종합토지세 Synthesisland	7,897,671	8,644,361	9,511	3,354	3,829	3,829	3,829	100.0
목적세 Objective Taxes	시 세 City Tax	도시계획세 City Planning Tax	5,795,430	6,316,023	5,927,752	6,873,712	7,509,393	7,714,769	7,509,393	97.3
		공동시설세 Public Equipment Tax	1,701,444	1,928,871	1,743,146	2,052,300	2,165,692	2,239,009	2,165,692	96.7
		지역개발세 Regional Development Tax	52,616	47,346	50,769	47,901	47,591	50,093	47,591	95.0
		지방교육세 Regional Educational Tax	10,177,867	12,064,384	14,277,136	17,194,989	18,524,423	19,007,128	18,524,423	97.5
	구 세 Gu Tax	사업소세 Business Firm	1,870,972	1,842,317	1,839,574	1,893,791	1,909,642	1,915,478	1,909,642	99.7
과년도 수입 Previous Year	시 세 City Tax		1,348,183	1,109,509	1,612,431	1,275,049	1,911,880	8,447,280	1,911,880	22.6
	구 세 Gu Tax		258,159	170,140	316,617	198,690	297,250	1,193,626	297,250	24.9

자 료 : 세 무 과  
주 : 국세인 지방교육세가 2001년부터 지방세로 전환됨

Source : Tax Affairs Department  
Note : Regional Education Tax which is national tax is converted to regional tax from 2001.



## 8. 세외수입 과목별 과징

### Levy-Collection of Non-Tax Revenue

(단위 : 천원, %)

(Unit : Thousand Won, %)

과 목 별 Item	부 과 액(A) Levy	징 수 액(B) Collection	징 수 율 (B/A) Ratio
2 0 0 3	59,927,896	53,474,940	89.2
2 0 0 4	46,894,362	39,140,779	83.5
2 0 0 5	46,755,764	36,975,246	79.1
2 0 0 6	40,988,570	29,827,014	72.8
<b>2 0 0 7</b>	<b>42,464,307</b>	<b>30,003,469</b>	<b>70.7</b>
경상적 수입 Current Revenues	10,188,421	10,181,487	99.9
재산임대수입 Property Rent Revenues	557,007	557,007	100.0
사 용 료 Revenues of Use	1,052,098	1,045,109	99.3
수 수 료 Revenues of Fees	4,156,162	4,156,217	100.0
사업장 생산수입 Project Revenues	272,567	272,567	100.0
징수교부금 Collection Grants	3,738,988	3,738,988	100.0
이 자 수 입 Interest Revenues	411,599	411,599	100.0
임시적 수입 Temporary Revenues	32,275,886	19,821,982	61.4
재산매각수입 Property Disposal Revenues	1,786,901	1,786,901	100.0
순세계잉여금 purely annual budget surplus	3,239,905	3,239,905	100.0
이 월 금 Carry-over	10,139,770	10,139,770	100.0
전 입 금 Transferred from	-	-	-
예탁금 및 예수금 Deposit	1,500,000	1,500,000	100.0
부 담 금 Allotment	648,598	648,598	100.0
잡 수 입 Miscellaneous	4,142,855	1,677,864	40.5
지난년도수입 Revenues from Previous Years	10,817,857	828,944	7.7

자 료 : 세 무 과

Source : Tax Affairs Department

## 9. 공유재산 Owned Public Estate

(단위 : 천원, %)

(Unit : Thousand Won, %)

연별 및 구분 Year & Tunnel	계 Total		행 정 재 산 Administration Property		보 존 재 산 Preservation Property		잡 종 재 산 Miscellaneous Property	
	수 량 Quantity	평 가 액 Value	수 량 Quantity	평 가 액 Value	수 량 Quantity	평 가 액 Value	수 량 Quantity	평 가 액 Value
2 0 0 3	2,262	145,531,360	2,021	135,985,087	-	-	241	9,546,273
2 0 0 4	2,355	157,613,459	2,123	148,265,379	-	-	232	9,348,080
2 0 0 5	2,449	167,136,103	2,214	157,819,874	-	-	235	9,316,229
2 0 0 6	2,572	201,067,705	2,336	191,090,253	-	-	236	9,977,452
<b>2 0 0 7</b>	<b>3,031</b>	<b>460,468,757</b>	<b>2,827</b>	<b>456,914,818</b>	<b>1</b>	<b>102,414</b>	<b>203</b>	<b>3,451,525</b>
토 지 Land	2,558	430,077,931	2,356	426,556,357	1	102,414	201	3,419,159
건 물 Building	73	24,565,458	71	24,533,093	-	-	2	32,365
기계, 기구(점) Machinery	-	-	-	-	-	-	-	-
선 박(톤) Boats	-	-	-	-	-	-	-	-
입 목·죽(1,000주) Standing tree & Bamboo	-	-	-	-	-	-	-	-
공 작 물(점) Construct	255	5,763,020	255	5,763,020	-	-	-	-
기 타(건) Others	145	62,348	145	62,348	-	-	-	-

자 료 : 재 무 과

Source : Financial Management Department

주 : 공유재산 종별 분류중 추가할 재산종류가  
있는 경우는 추가수록Note : In case a property category to add among the categorical  
division of the public-owned property will exist, an  
additional collection is possible.

## 10. 국세징수

### Collection National Taxes

(단위 : 천원)

(Unit : Thousand won)

연별 및 세목별 Year & Tax item		2 0 0 3	2 0 0 4	2 0 0 5	2 0 0 6	2 0 0 7
총 계 Total		451,134,000	411,024,000	435,733,000	504,351,774	<b>599,535,427</b>
직 접 세	소 계 Subtotal	297,572,000	294,913,000	309,088,000	343,404,539	<b>425,920,960</b>
	소득세 Income Tax	137,479,000	153,651,000	167,481,000	180,785,179	<b>249,505,256</b>
	법인세 Corporation Tax	154,393,000	133,765,000	131,832,000	149,031,105	<b>153,892,996</b>
	토지초과이득세 Excessive increased value of land Tax	-	-	-	-	-
	상속세 Inheritance Tax	5,676,000	7,497,000	9,775,000	13,588,255	<b>22,522,708</b>
	재평가세 Revaluation Tax	24,000	-	-	-	-
	부당이득세 Excess profits	-	-	-	-	-
목 적 세	종합부동산세	-	-	-	5,228,088	<b>10,520,701</b>
간 접 세	소 계 Subtotal	125,995,000	93,436,000	99,700,000	122,738,956	<b>125,490,698</b>
	부가가치세 Value added Tax	117,137,000	83,934,000	89,874,000	108,125,566	<b>109,847,252</b>
	특별소비세 Special Excise Tax	8,457,000	8,817,000	8,477,000	8,915,870	<b>12,429,118</b>
	주 세 Liquor Tax	40,000	165,000	874,000	4,938,704	<b>2,466,225</b>
	증권거래세 Securities Transaction Tax	361,000	520,000	475,000	758,816	<b>748,103</b>
	전화세 Telephone Tax	-	-	-	-	-
인 지 세	인 지 세 Stamp Tax	248,000	7,000	36,000	26,188	<b>6,248</b>
	과 년 도 수 입 Garry-over from previous year	18,464,000	13,953,000	16,483,000	21,238,469	<b>22,943,478</b>
	교 통 세 Defense Tax	-	22,000	1,000	-	<b>1,492</b>
	방 위 세 Defense Tax	7,000	5,000	15,000	170	<b>1,166</b>
	교 육 세 Education Tax	2,841,000	2,959,000	2,826,000	2,831,498	<b>3,912,001</b>
	농어촌특별세 Special tax for rural development	6,007,000	5,729,000	7,584,000	8,883,866	<b>10,738,683</b>

자 료 : 금정세무서

Source : Geumjeong Tax Office

주 : 금정구, 기장군, 양산시를 포함한  
연간 총세수입Note : It is the annual total tax income including Geumjeong-gu,  
Gijang-gun and Yangsan City.

## **XIII. 공공행정 및 사법**

▪ PUBLIC ADMINISTRATION AND JUSTICE ▪

# 1. 공무원 총괄

## Summary of Government Employees

(단위 : 명)

(Unit : Person)

연 별 Year	합계 Total	정 무 직 Political	일 반 직 General								별 정 직 Specific	기 능 직 Technical	고 용 직 Temporary
			소 계 Total	3급 3rd grade	4급 4th grade	5급 5th grade	6급 6th grade	7급 7th grade	8급 8th grade	9급 9th grade			
2 0 0 0	661	1	546	1	5	40	84	172	172	72	5	107	2
2 0 0 1	643	1	536	1	5	40	82	166	166	76	2	102	2
2 0 0 2	653	1	546	1	5	40	83	170	166	81	1	103	2
2 0 0 3	668	1	559	1	5	40	99	168	173	73	1	105	2
2 0 0 4	694	1	585	1	5	40	111	169	181	78	1	107	-
2 0 0 5	694	1	587	1	5	40	111	169	182	79	1	105	-
2 0 0 6	710	1	601	1	5	42	119	174	182	78	2	106	-
<b>2 0 0 7</b>	<b>710</b>	<b>1</b>	<b>607</b>	<b>1</b>	<b>5</b>	<b>42</b>	<b>119</b>	<b>176</b>	<b>186</b>	<b>78</b>	<b>2</b>	<b>100</b>	<b>-</b>
구 Gu	435	1	380	1	3	17	82	118	127	32	1	53	-
의회사무국 Council Office	17	-	10	-	1	2	3	3	1	-	-	7	-
보건소 Health Center	39	-	33	-	1	3	5	13	11	-	1	5	-
도서관 Library	21	-	14	-	-	1	2	4	3	4	-	7	-
문화회관 Cultural Center	20	-	9	-	-	1	2	3	2	1	-	11	-
동 Dong	178	-	161	-	-	18	25	35	42	41	-	17	-

자 료 : 기획예산실

주 : 국가직 포함 수치임

Source : Planning and Budget Office

Note : This is in the value including national occupation.

## 2. 구 공무원 Government Employees of Gu

(단위 : 명)

(Unit : Person)

연 별 Year	합계 Total	정무직 Political	일 반 직 General								별 정 직 Specific	기 능 직 Technical	고 용 직 Temporary
			소계 Total	3급 3rd grade	4급 4th grade	5급 5th grade	6급 6th grade	7급 7th grade	8급 8th grade	9급 9th grade			
2 0 0 3	494	1	403	1	5	22	81	131	126	37	1	87	2
2 0 0 4	512	1	421	1	5	22	93	130	134	36	1	89	-
2 0 0 5	516	1	427	1	5	22	93	134	135	37	1	87	-
2 0 0 6	531	1	440	1	5	24	94	138	141	37	2	88	-
<b>2 0 0 7</b>	<b>532</b>	<b>1</b>	<b>446</b>	<b>1</b>	<b>5</b>	<b>24</b>	<b>94</b>	<b>141</b>	<b>144</b>	<b>37</b>	<b>2</b>	<b>83</b>	-
기 획 예 산 실 Planning and Budget office	24	-	24	-	-	1	6	7	8	2	-	-	-
경 제 진 흥 실 Economy Promotion Division	15	-	15	-	-	1	5	4	4	1	-	-	-
총 무 과 General Affairs Division	39	1	30	1	1	1	6	8	9	4	1	7	-
문 화 공 보 과 Culture and Public information Division	15	-	13	-	-	1	3	5	3	1	-	2	-
재 무 과 Accounting & property Division	25	-	17	-	-	1	5	4	7	-	-	8	-
세 무 과 Tax Affairs Division	45	-	43	-	-	1	7	11	20	4	-	2	-
민 원 봉 사 과 Civil Service Division	30	-	26	-	-	1	5	9	9	2	-	4	-
주 민 생 활 지 원 과 General Affairs Department	19	-	18	-	1	1	4	6	4	2	-	1	-
복 지 지 원 과 Community Welfare Division	16	-	16	-	-	1	4	7	3	1	-	-	-
청 소 행 정 과 Wastes Management Division	23	-	15	-	-	1	4	5	5	-	-	8	-
환 경 위 생 과 Environment & Sanitation Division	27	-	26	-	-	1	5	8	10	2	-	1	-
농 업 녹 지 과 Agriculture and Geers Division	20	-	17	-	-	1	4	6	3	3	-	3	-
도 시 안 전 과 City Safety Division	31	-	25	-	1	1	6	6	10	1	-	6	-
교 통 행 정 과 Transportation Division	30	-	22	-	-	1	5	7	7	2	-	8	-
건 축 과 Architecture Division	24	-	24	-	-	1	5	10	7	1	-	-	-
건 설 과 Construction & Planning Division	30	-	29	-	-	1	5	10	10	3	-	1	-
토 지 관 리 과 Land Management Department	22	-	20	-	-	1	3	5	8	3	-	2	-
보 건 소 Health Center	39	-	33	-	1	3	5	13	11	-	1	5	-
의 회 사 무 국 Council Office	17	-	10	-	1	2	3	3	1	-	-	7	-
도 서 관 Library	21	-	14	-	-	1	2	4	3	4	-	7	-
문 화 회 관 Cultural Center	20	-	9	-	-	1	2	3	2	1	-	11	-

자 료 : 기획예산실

Source : Planning and Budget Office

주 : 국가직 포함 수치임

Note : This is in the value including national occupation.

### 3. 동 공무원

## Government Employees of Dong

(단위 : 명)

(Unit : Person)

연별 및 동별 Year & Dong	합계 Total	일 반 직 General						별 정 직 Specific	기 능 직 Technical	고 용 직 Temporary
		소계 Total	5급 5th grade	6급 6th grade	7급 7th grade	8급 8th grade	9급 9th grade			
2 0 0 3	174	156	18	18	37	47	36	-	18	-
2 0 0 4	182	164	18	18	39	47	42	-	18	-
2 0 0 5	178	160	18	18	35	47	42	-	18	-
2 0 0 6	356	322	36	50	70	84	82	-	34	-
<b>2 0 0 7</b>	<b>178</b>	<b>161</b>	<b>18</b>	<b>25</b>	<b>35</b>	<b>42</b>	<b>41</b>	<b>-</b>	<b>17</b>	<b>-</b>
서 1 동 Seo1-dong	11	10	1	2	3	2	2	-	1	-
서 2 동 Seo2-dong	10	9	1	1	2	3	2	-	1	-
서 3 동 Seo3-dong	8	7	1	1	1	3	1	-	1	-
서 4 동 Seo4-dong	8	7	1	1	1	2	2	-	1	-
금 사 동 Geumsa-dong	10	9	1	1	2	3	2	-	1	-
부 곡 1 동 Bugok1-dong	11	10	1	2	3	1	3	-	1	-
부 곡 2 동 Bugok2-dong	11	10	1	2	2	2	3	-	1	-
부 곡 3 동 Bugok3-dong	11	10	1	2	2	2	3	-	1	-
부 곡 4 동 Bugok4-dong	10	9	1	1	2	2	3	-	1	-
장 전 1 동 Jangjeon1-dong	11	10	1	2	2	1	4	-	1	-
장 전 2 동 Jangjeon2-dong	10	9	1	1	2	2	3	-	1	-
장 전 3 동 Jangjeon3-dong	8	8	1	1	2	3	1	-		-
선 두 구 동 SeonDugu -dong	7	6	1	1	1	2	1	-	1	-
청 룡 노 포 동 CheongnyongNopo-dong	9	8	1	1	2	2	2	-	1	-
남 산 동 Namsan-dong	14	13	1	2	3	6	1	-	1	-
구 서 1 동 Guseo1-dong	10	9	1	1	1	3	3	-	1	-
구 서 2 동 Guseo2-dong	13	12	1	2	3	2	4	-	1	-
금 성 동 Geumseong-dong	6	5	1	1	1	1	1	-	1	-

자 료 : 기획예산실

Source : Planning and Budget Office

주 : 국가직 포함 수치임.

Note : This is in the value including national occupation.

## 4. 관내 관공서 및 주요기관

## Number of Government &amp; Public Offices, and Major Agencies

(단위 : 개소)

(Unit : Place)

연별 및 동별 Year & Dong	총계 Total	지 방 행 정 관 서 Local administration office							경 찰 소 방 관 서 Police and Fire Protection		
		시 청 City hall	구 청 Gu office	동 Dong office	직속기관 Direct controlling organization		사업소 Agency		경 찰 청 Police Office	경 찰 서 Police Station	순찰지구대 · 파출소 Patrol Division · Police Stand
					시 City	구 Gu	시 City	구 Gu			
2 0 0 3	78	-	1	18	-	1	5	2	-	1	15
2 0 0 4	65	-	1	18	-	1	5	2	-	1	4
2 0 0 5	65	-	1	18	-	1	6	2	-	1	4
2 0 0 6	62	-	1	18	-	1	6	2	-	1	4
<b>2 0 0 7</b>	<b>72</b>		<b>1</b>	<b>18</b>		<b>1</b>	<b>4</b>	<b>2</b>	-	<b>1</b>	<b>12</b>
서 1 동 Seo1-dong	2	-	-	1	-	-	-	-	-	-	1
서 2 동 Seo2-dong	3	-	-	1	-	-	-	-	-	-	1
서 3 동 Seo3-dong	1	-	-	1	-	-	-	-	-	-	-
서 4 동 Seo4-dong	2	-	-	1	-	-	-	-	-	-	-
금 사 동 Geumsa-dong	4	-	-	1	-	-	1	-	-	-	1
부 곡 1 동 Bugok1-dong	2	-	-	1	-	-	-	-	-	-	-
부 곡 2 동 Bugok2-dong	6	-	-	1	-	-	-	-	-	-	1
부 곡 3 동 Bugok3-dong	13	-	1	1	-	1	3	-	-	-	1
부 곡 4 동 Bugok4-dong	2	-	-	1	-	-	-	-	-	-	1
장 전 1 동 Jangjeon1-dong	3	-	-	1	-	-	-	-	-	-	1
장 전 2 동 Jangjeon2-dong	4	-	-	1	-	-	-	-	-	-	1
장 전 3 동 Jangjeon3-dong	4	-	-	1	-	-	-	-	-	-	1
선 두 구 동 SeonDugu -dong	2	-	-	1	-	-	-	-	-	-	-
청 룡 노 포 동 CheongnyongNopo-dong	4	-	-	1	-	-	-	1	-	-	-
남 산 동 Namsan-dong	7	-	-	1	-	-	-	-	-	-	1
구 서 1 동 Guseo1-dong	7	-	-	1	-	-	-	1	-	1	1
구 서 2 동 Guseo2-dong	4	-	-	1	-	-	-	-	-	-	1
금 성 동 Geumseong-dong	1	-	-	1	-	-	-	-	-	-	-

자 료 : 동

Source : Dong



## 4. 관내 관공서 및 주요기관(계속)

## Number of Government &amp; Public Offices, and Major Agencies(Cont'd)

(단위 : 개소)

(Unit : Place)

연별 및 동별 Year & Dong	경찰소방관서 Police and Fire Protection			법원검찰관서 Court and Prosecutor's office				보훈청 Patriots & Veterans office	교육청 Education Office	우체국 관서 Post Office	세무서 Tax Office
	소방 본부 Fire head- Quarter	소방서 Fire Station	소방 파출소 Fire Station Branch	법원· 지원 Court Branch	등기소 Registry	검찰청 지청 Prosecution branch	교도소 Prison				
2 0 0 3	-	1	3	-	1	-	1	-	-	8	1
2 0 0 4	-	1	2	-	1	-	1	-	-	7	1
2 0 0 5	-	1	2	-	1	-	1	-	-	7	1
2 0 0 6	-	1	2	-	1	-	1	-	-	7	1
<b>2 0 0 7</b>	-	<b>1</b>	<b>2</b>	-	<b>1</b>	-	<b>2</b>	-	-	<b>8</b>	<b>1</b>
서 1 동 Seo1-dong	-	-	-	-	-	-	-	-	-	-	-
서 2 동 Seo2-dong	-	-	-	-	-	-	-	-	-	-	-
서 3 동 Seo3-dong	-	-	-	-	-	-	-	-	-	-	-
서 4 동 Seo4-dong	-	-	-	-	-	-	-	-	-	1	-
금사동 Geumsa-dong	-	-	-	-	-	-	-	-	-	-	-
부곡 1 동 Bugok1-dong	-	-	-	-	-	-	-	-	-	1	-
부곡 2 동 Bugok2-dong	-	-	-	-	-	-	-	-	-	1	1
부곡 3 동 Bugok3-dong	-	1	1	-	-	-	1	-	-	-	-
부곡 4 동 Bugok4-dong	-	-	-	-	-	-	-	-	-	-	-
장전 1 동 Jangjeon1-dong	-	-	-	-	-	-	-	-	-	-	-
장전 2 동 Jangjeon2-dong	-	-	-	-	1	-	-	-	-	1	-
장전 3 동 Jangjeon3-dong	-	-	-	-	-	-	-	-	-	1	-
선두구동 SeonDugu -dong	-	-	-	-	-	-	-	-	-	-	-
청룡노포동 CheongnyongNopo-dong	-	-	-	-	-	-	1	-	-	-	-
남산동 Namsan-dong	-	-	1	-	-	-	-	-	-	1	-
구서 1 동 Guseo1-dong	-	-	-	-	-	-	-	-	-	1	-
구서 2 동 Guseo2-dong	-	-	-	-	-	-	-	-	-	1	-
금성동 Geumseong-dong	-	-	-	-	-	-	-	-	-	-	-

자료 : 동

Source : Dong

주 : 1)교도소 → 소년원, 구치소 포함

Note : 1)Correctional Institution-Juvenile Reformatory and Detention House included.

2)우체국은 일반국, 분국, 별정국,

2)Post office includes general bureau , Branch, Special, Military Detached

군사우체국, 분실 포함(우편취급소 제외)

(exception of dealing office)

## 4. 관내 관공서 및 주요기관(계속)

## Number of Government &amp; Public Offices, and Major Agencies(Cont'd)

(단위 : 개소)

(Unit : Place)

연별 및 동별 Year & Dong	국립 농산물품질 관리원 Agricultural products inspection center	기타중앙 직속기관 Others directly attached	전화국 Telephone office	방송사 Broadcasting station	신문사 News- paper company	한국농 촌공사 korea agricult ural & rural infrastr ucture corpora tion	협동조합 Cooperative					
							농업 Agriculture	원예 Horticulture	축산 Livestock	수산업 Fishery	산림 Forest	기타 Others
2 0 0 3	-	1	3	-	-	-	14	-	-	1	-	1
2 0 0 4	-	1	3	-	-	-	15	-	-	1	-	-
2 0 0 5	-	1	3	-	-	2	10	-	-	1	-	2
2 0 0 6	-	-	3	-	-	-	9	-	1	1	-	2
<b>2 0 0 7</b>	<b>-</b>	<b>1</b>	<b>3</b>	<b>-</b>	<b>-</b>	<b>-</b>	<b>9</b>	<b>-</b>	<b>2</b>	<b>1</b>	<b>-</b>	<b>2</b>
서 1 동 Seo1-dong	-	-	-	-	-	-	-	-	-	-	-	-
서 2 동 Seo2-dong	-	-	-	-	-	-	-	-	1	-	-	-
서 3 동 Seo3-dong	-	-	-	-	-	-	-	-	-	-	-	-
서 4 동 Seo4-dong	-	-	-	-	-	-	-	-	-	-	-	-
금 사 동 Geumsa-dong	-	-	1	-	-	-	-	-	-	-	-	-
부 곡 1 동 Bugok1-dong	-	1	-	-	-	-	-	-	-	-	-	-
부 곡 2 동 Bugok2-dong	-	-	-	-	-	-	1	-	-	1	-	-
부 곡 3 동 Bugok3-dong	-	-	1	-	-	-	1	-	1	-	-	-
부 곡 4 동 Bugok4-dong	-	-	-	-	-	-	-	-	-	-	-	-
장 전 1 동 Jangjeon1-dong	-	-	-	-	-	-	1	-	-	-	-	-
장 전 2 동 Jangjeon2-dong	-	-	-	-	-	-	-	-	-	-	-	-
장 전 3 동 Jangjeon3-dong	-	-	-	-	-	-	-	-	-	-	-	1
선 두 구 동 SeonDugu -dong	-	-	-	-	-	-	1	-	-	-	-	-
청 룡 노 포 동 CheongnyongNopo-dong	-	-	1	-	-	-	-	-	-	-	-	-
남 산 동 Namsan-dong	-	-	-	-	-	-	3	-	-	-	-	-
구 서 1 동 Guseo1-dong	-	-	-	-	-	-	1	-	-	-	-	1
구 서 2 동 Guseo2-dong	-	-	-	-	-	-	1	-	-	-	-	-
금 성 동 Geumseong-dong	-	-	-	-	-	-	-	-	-	-	-	-

자 료 : 동

Source : Dong

## 5. 범죄발생 및 검거

### Criminal Offences and Arrests

(단위 : 건)

(Unit : Case)

연 별 Year	계 Total		강 력 범 Violent Offenses		절 도 범 Thiefts		폭 력 범 Violence	
	발 생 Occurrence	검 거 Arrested	발 생 Occurrence	검 거 Arrested	발 생 Occurrence	검 거 Arrested	발 생 Occurrence	검 거 Arrested
2 0 0 2	10,175	9,467	71	54	1,037	854	1,320	1,232
2 0 0 3	10,578	9,470	105	97	909	449	1,369	1,274
2 0 0 4	12,499	11,271	111	101	978	823	1,398	1,339
2 0 0 5	9,924	8,983	62	64	701	893	1,341	1,328
2 0 0 6	9,985	8,606	84	103	912	551	1,241	1,187
<b>2 0 0 7</b>	<b>10,710</b>	<b>9,669</b>	<b>80</b>	<b>74</b>	<b>954</b>	<b>689</b>	<b>1,232</b>	<b>1,181</b>

연 별 Year	지 능 범 Intellectual Offenses		기타형사범 Others Criminal Offenses		특별법범 Offenses Other than Criminal Code	
	발 생 Occurrence	검 거 Arrested	발 생 Occurrence	검 거 Arrested	발 생 Occurrence	검 거 Arrested
2 0 0 2	1,119	997	242	237	6,386	6,093
2 0 0 3	1,381	1,115	231	213	6,583	6,322
2 0 0 4	1,840	1,438	218	212	7,954	7,358
2 0 0 5	1,457	1,126	242	240	6,121	5,332
2 0 0 6	1,386	1,045	234	239	6,128	5,481
<b>2 0 0 7</b>	<b>1,128</b>	<b>954</b>	<b>263</b>	<b>295</b>	<b>7,053</b>	<b>6,476</b>

자 료 : 금정경찰서

Source : Geumjeong Police Office

## 6. 화 재 발 생

### Fire Incidents

(단위 : 건, 천원, 명)

(Unit : Case, Thousand Won, Person)

연별 및 월별 Year & Month	발 생 Cases of fire				소 실 Burnt			피 해 액 Value of Damages			인 명 피 해 Casualties			이 재 민 수 No. of victims	구 조 인 원 No. of the rescued
	계 Total	실화 Accident	방화 Arson	기타 Others	동수 No. of Building	이 재 가구수 No. of homeless	면적 (㎡) Area	계 Total	동 산 Movables	부동산 Immovables	계 Total	사망 Dead	부상 Injured		
2 0 0 3	230	209	17	4	160	-	3,922	300,020	211,840	88,180	13	-	13	-	154
2 0 0 4	179	170	9	-	122	1	3,329	337,512	125,501	212,011	14	5	9	2	96
2 0 0 5	159	147	12	-	120	-	14,128	299,611	194,739	104,872	12	7	5	-	68
2 0 0 6	144	133	10	1	62	4	10,842	294,002	210,903	83,099	13	3	10	12	72
<b>2 0 0 7</b>	<b>259</b>	<b>216</b>	<b>26</b>	17	<b>115</b>	<b>13</b>	<b>9,697</b>	<b>437,526</b>	<b>238,430</b>	<b>199,096</b>	<b>16</b>	<b>3</b>	<b>13</b>	<b>24</b>	<b>29</b>
1 월 Jan	35	26	5	4	9	1	3,377	22,579	14,725	7,854	2	1	1	1	7
2 월 Feb	23	20	1	2	10	2	1,238	20,972	13,125	7,847	2	2	0	2	0
3 월 Mar	34	30	3	1	11	1	1,497	45,162	30,935	14,227	0	0	0	2	0
4 월 Apr	30	27	1	2	4	0	255	12,567	8,889	3,678	0	0	0	0	0
5 월 May	22	15	4	3	9	0	405	115,621	79,623	35,998	0	0	0	0	2
6 월 June	16	14	1	1	9	1	170	35,371	11,839	23,532	2	0	2	4	2
7 월 July	16	12	1	3	11	2	259	34,721	16,185	18,536	2	0	2	3	1
8 월 Aug	14	14	0	0	11	0	231	47,177	16,463	30,714	1	0	1	0	4
9 월 Sept	23	15	7	1	16	2	282	62,618	24,915	37,703	4	0	4	5	0
10 월 Oct	12	12	0	0	9	3	224	18,283	12,388	5,895	0	0	0	6	0
11 월 Nov	13	13	0	0	6	0	321	8,011	2,929	5,082	2	0	2	0	10
12 월 Dec	21	18	3	0	10	1	1,438	14,444	6,414	8,030	1	0	1	1	3

자 료 : 금정소방서

Source : Geumjeong Fire Station

## 6-1. 발화요인별 화재발생

### Fire Incidents by Cause

(단위 : 건)

(Unit : Case)

연별 및 월별 Year & Month	계 Total	전기적 요인 Electrical distribution	기계적 요인 Machinery	가스 폭발 Gas	화학적 요인 Chemicals	교통 사고 Traffic accident	부주의 Careless	자연적 요인 Natural	방화 Arson	방화 의심 Incendiary suspicious	기타 Others	미상 Unknown
2 0 0 3	230	...	...	...	...	...	...	...	...	...	...	...
2 0 0 4	179	...	...	...	...	...	...	...	...	...	...	...
2 0 0 5	159	...	...	...	...	...	...	...	...	...	...	...
2 0 0 6	144	...	...	...	...	...	...	...	...	...	...	...
<b>2 0 0 7</b>	<b>259</b>	<b>53</b>	<b>11</b>	<b>0</b>	<b>1</b>	<b>2</b>	<b>140</b>	<b>0</b>	<b>13</b>	<b>13</b>	<b>9</b>	<b>17</b>
1 월 Jan	35	2	1	-	-	-	22	-	2	3	1	4
2 월 Feb	23	6	-	-	-	1	13	-	-	1	-	2
3 월 Mar	34	7	1	-	-	-	21	-	1	2	1	1
4 월 Apr	30	2	-	-	-	1	24	-	-	1	-	2
5 월 May	22	6	-	-	1	-	8	-	3	1	-	3
6 월 June	16	6	-	-	-	-	6	-	1	-	2	1
7 월 July	16	5	3	-	-	-	3	-	1	-	1	3
8 월 Aug	14	6	3	-	-	-	5	-	-	-	-	-
9 월 Sept	23	1	1	-	-	-	10	-	4	3	3	1
10 월 Oct	12	4	-	-	-	-	8	-	-	-	-	-
11 월 Nov	13	1	1	-	-	-	11	-	-	-	-	-
12 월 Dec	21	7	1	-	-	-	9	-	1	2	1	-

자 료 : 금정소방서

Source : Geumjeong Fire Station

## 6-2. 장소별 화재발생 Fire Incidents by Place

(단위 : 건)

(Unit : Case)

연별 및 월별 Year & Month	계 Total	주거시설 residential	교육시설 Educational	판매 업무시설 Store	집합시설 Assembly facilities	의료복지시설 Medical care & welfare facilities	산업시설 Industrial manufacturing	운송시설 Transportation facilities	문화재 시설 Cultural assets	생활 서비스 Life service	기타 건축물
2 0 0 3	230	...	...	...	...	...	...	...	...	...	...
2 0 0 4	179	...	...	...	...	...	...	...	...	...	...
2 0 0 5	159	...	...	...	...	...	...	...	...	...	...
2 0 0 6	144	...	...	...	...	...	...	...	...	...	...
<b>2 0 0 7</b>	<b>161</b>	<b>80</b>	<b>3</b>	<b>12</b>	<b>3</b>	<b>4</b>	<b>19</b>	<b>1</b>	<b>0</b>	<b>25</b>	<b>14</b>
1 월 Jan	13	7	-	-	-	-	2	-	-	-	4
2 월 Feb	14	7	1	1	-	-	3	-	-	2	-
3 월 Mar	16	7	-	1	1	1	1	1	-	2	2
4 월 Apr	16	11	2	-	-	-	2	-	-	1	-
5 월 May	16	7	-	1	-	1	2	-	-	5	-
6 월 June	11	5	-	1	-	-	2	-	-	3	-
7 월 July	14	9	-	2	-	-	2	-	-	1	-
8 월 Aug	13	3	-	1	1	-	2	-	-	5	1
9 월 Sept	19	11	-	2	-	-	1	-	-	1	4
10 월 Oct	8	3	-	-	-	2	1	-	-	1	1
11 월 Nov	8	3	-	-	1	-	-	-	-	3	1
12 월 Dec	13	7	-	3	-	-	1	-	-	1	1

자 료 : 금정소방서

Source : Geumjeong Fire Station

## 7. 민원서류처리

### Handling of Civil Request Documents

(단위 : 건)

(Unit : Case)

연 별 Year	계 Total	인 허 가 Issue of License	특 · 면 허	승인, 지정	신고, 등록 Various Reporting	시험, 검사	확인증명 교 부 Issue of Certificate	기타민원 Others
1 9 9 9	1,164,733	6,760	...	...	6,952	...	1,148,226	2,795
2 0 0 0	1,132,474	4,105	...	...	12,116	...	1,112,538	3,715
2 0 0 1	994,030	3,844	...	...	11,396	...	975,318	2,110
2 0 0 2	1,119,882	3,436	...	...	18,198	...	1,096,491	1,757
2 0 0 3	1,438,931	2,828	55	905	21,142	175	1,411,148	2,678
2 0 0 4	1,128,753	2,540	227	4,403	9,303	223	1,108,758	3,299
2 0 0 5	725,506	2,653	290	657	49,301	259	669,210	3,136
2 0 0 6	775,008	3,616	329	553	57,289	225	709,140	3,856
2 0 0 7	836,898	3,274	309	1,139	59,307	175	766,865	5,829

자 료 : 민원봉사과  
주 : 구, 동 및 산하사업소에서 처리한 모든  
민원(즉결민원포함)의 처리실적 포함.

Source : Civil Service Division  
Note : It included the treatment performance of all civil  
services(including summary civil service) by Gu,  
Dong and Branch Offices.

## 8. 불법 주·정차 단속

## Management of Unlawful Parking and Stoppage

(단위 : 건, 만원)

(Unit : Case, ten Thousand Won)

연별 및 월별 Year & Month	불법차량 단속 Management of Unlawful				과태료 부과 Imposition		부과제외 Excluding Imposition
	계 Total	구 Gu	동 Dong	경 찰 Police	건 수 Cases	금 액 Amount	
2 0 0 3	51,446	48,411	54	2,981	51,589	212,012	1,080
2 0 0 4	38,485	37,866	-	619	37,013	152,589	654
2 0 0 5	43,038	43,038	-	-	41,432	170,048	669
2 0 0 6	36,511	36,511	-	-	36,661	150,174	409
<b>2 0 0 7</b>	<b>56,963</b>	<b>56,963</b>	<b>-</b>	<b>-</b>	<b>51,331</b>	<b>209,389</b>	<b>618</b>
1 월 Jan	3,620	3,620	-	-	4,205	17,188	30
2 월 Feb	2,359	2,359	-	-	2,018	8,259	32
3 월 Mar	3,231	3,231	-	-	2,918	11,912	50
4 월 Apr	2,385	2,385	-	-	2,601	10,637	40
5 월 May	6,241	6,241	-	-	3,201	13,038	39
6 월 June	6,114	6,114	-	-	4,109	16,754	67
7 월 July	5,151	5,151	-	-	7,072	28,856	58
8 월 Aug	5,374	5,374	-	-	7,457	30,385	45
9 월 Sept	4,075	4,075	-	-	2,643	10,760	39
10 월 Oct	5,204	5,204	-	-	6,903	28,138	53
11 월 Nov	6,665	6,665	-	-	2,231	9,108	72
12 월 Dec	6,544	6,544	-	-	5,973	24,354	93

자 료 : 교통행정과

Source : Transportation Management Department



9. 민방위대 편성  
Civil Defense Corps

(단위 : 대, 명)

(Unit : Each, Person)

연별 및 동별 Year & Dong	합 계 Total				지 역 대 (통) Regional Corps(T'ong)			
	대 수 Corps	대 원 수 Members			대 수 Corps	대 원 수 Members		
		계 Total	의 무 Mandatory	지 원 Voluntary		계 Total	의 무 Mandatory	지 원 Voluntary
2 0 0 3	312	31,561	31,537	24	271	29,049	29,049	-
2 0 0 4	312	30,869	30,869	-	271	28,424	28,424	-
2 0 0 5	312	28,595	28,595	-	272	26,290	26,290	-
2 0 0 6	318	28,718	28,718	-	278	26,078	26,078	-
<b>2 0 0 7</b>	<b>309</b>	<b>17,350</b>	<b>17,350</b>	<b>-</b>	<b>276</b>	<b>15,702</b>	<b>15,702</b>	<b>-</b>
서 1 동 Seo1-dong	15	836	836	-	14	831	831	-
서 2 동 Seo2-dong	17	1,086	1,086	-	15	1,026	1,026	-
서 3 동 Seo3-dong	10	524	524	-	9	506	506	-
서 4 동 Seo4-dong	10	462	462	-	9	460	460	-
금 사 동 Geumsa-dong	19	1,210	1,210	-	15	796	796	-
부 곡 1 동 Bugok1-dong	15	884	884	-	14	864	864	-
부 곡 2 동 Bugok2-dong	20	1,086	1,086	-	18	1,033	1,033	-
부 곡 3 동 Bugok3-dong	21	1,196	1,196	-	17	1,045	1,045	-
부 곡 4 동 Bugok4-dong	16	1,141	1,141	-	15	1,134	1,134	-
장 전 1 동 Jangjeon1-dong	20	1,006	988	-	19	988	988	-
장 전 2 동 Jangjeon2-dong	15	543	543	-	13	451	451	-
장 전 3 동 Jangjeon3-dong	13	610	610	-	12	606	606	-
선 두 구 동 SeonDugu -dong	12	214	214	-	10	183	183	-
청 룡 노 포 동 CheongnyongNopo-dong	14	1,120	1,120	-	11	581	581	-
남 산 동 Namsan-dong	37	2,410	2,410	-	35	2,345	2,345	-
구 서 1 동 Guseo1-dong	19	1,087	1,087	-	17	1,028	1,028	-
구 서 2 동 Guseo2-dong	31	1,773	1,773	-	30	1,769	1,769	-
금 성 동 Geumseong-dong	4	65	65	-	3	56	56	-

자 료 : 도시안전과

Source : General Affairs Division

## 9. 민방위대 편성(계속)

### Civil Defense Corps(Cont'd)

(단위 : 대, 명)

(Unit : Each, Person)

연별 및 동별 Year & Dong	구기술지원대 Technical Aid Corps				일반직장대 General Corps			
	대 수 Corps	대 원 수 Members			대 수 Corps	대 원 수 Members		
		계 Total	의 무 Mandatory	지 원 Voluntary		계 Total	의 무 Mandatory	지 원 Voluntary
2 0 0 3	1	85	85	-	40	2,427	2,403	24
2 0 0 4	1	90	90	-	40	2,355	2,355	-
2 0 0 5	1	132	132	-	39	2,173	2,173	-
2 0 0 6	1	141	141	-	39	2,499	2,499	-
<b>2 0 0 7</b>	<b>1</b>	<b>97</b>	<b>97</b>	<b>-</b>	<b>32</b>	<b>1,551</b>	<b>1,551</b>	<b>-</b>
금정구	1	97	97	-	-	-	-	-
서 1 동 Seo1-dong	-	-	-	-	1	5	5	-
서 2 동 Seo2-dong	-	-	-	-	2	60	60	-
서 3 동 Seo3-dong	-	-	-	-	1	18	18	-
서 4 동 Seo4-dong	-	-	-	-	1	2	2	-
금 사 동 Geumsa-dong	-	-	-	-	4	414	414	-
부 곡 1 동 Bugok1-dong	-	-	-	-	1	20	20	-
부 곡 2 동 Bugok2-dong	-	-	-	-	2	53	53	-
부 곡 3 동 Bugok3-dong	-	-	-	-	4	151	151	-
부 곡 4 동 Bugok4-dong	-	-	-	-	1	7	7	-
장 전 1 동 Jangjeon1-dong	-	-	-	-	1	18	18	-
장 전 2 동 Jangjeon2-dong	-	-	-	-	2	92	92	-
장 전 3 동 Jangjeon3-dong	-	-	-	-	1	4	4	-
선 두 구 동 SeonDugu -dong	-	-	-	-	2	31	31	-
청 룡 노 포 동 CheongnyongNopo-dong	-	-	-	-	3	539	539	-
남 산 동 Namsan-dong	-	-	-	-	2	65	65	-
구 서 1 동 Guseo1-dong	-	-	-	-	2	59	59	-
구 서 2 동 Guseo2-dong	-	-	-	-	1	4	4	-
금 성 동 Geumseong-dong	-	-	-	-	1	9	9	-

자 료 : 도시안전과

Source : General Affairs Division

## **XIV. 부산광역시통계**

▪ MAIN STATISTICS OF BUSAN METROPOLITAN GOVERNMENT ▪

# 1. 행 정 구 역

## Administrative District

(단위 : 명)

(Unit : Person)

연별 및 구별 Year& Gu	면 적		구 Gu				군 Gun				
	Area (km <sup>2</sup> )	구성비 Rate (%)	동 Dong		통 Tong	반 Ban	읍 Eup	면 Myeon	리 Li		반 Ban
			행 정	법 정					행 정	법 정	
			Administrative	Legal	Administrative	Legal					
2 0 0 3	763.30	100.00	221	187	5,293	30,294	2	3	127	62	737
2 0 0 4	763.39	100.00	221	187	4,673	26,949	2	3	130	62	852
2 0 0 5	764.43	100.00	221	187	4,637	27,209	2	3	130	62	843
2 0 0 6	765.10	100.00	221	187	4,650	27,550	2	3	130	62	843
<b>2 0 0 7</b>	<b>765.64</b>	<b>100.00</b>	<b>218</b>	<b>187</b>	<b>4,593</b>	<b>28,219</b>	<b>2</b>	<b>3</b>	<b>130</b>	<b>62</b>	<b>850</b>
중 구 Jung -gu	2.80	0.37	9	41	172	736	-	-	-	-	-
서 구 Seo -gu	13.73	1.79	14	24	212	1,016	-	-	-	-	-
동 구 Dong -gu	9.78	1.28	17	4	220	1,077	-	-	-	-	-
영 도 구 Yeongdo-gu	14.04	1.83	11	21	248	1,297	-	-	-	-	-
부 산 진 구 Busanjin-gu	29.68	3.88	25	11	597	3,832	-	-	-	-	-
동 래 구 Dongnae-gu	16.64	2.17	14	9	312	1,714	-	-	-	-	-
남 구 Nam -gu	26.45	3.45	19	6	352	2,516	-	-	-	-	-
북 구 Buk -gu	38.30	5.00	13	5	307	1,486	-	-	-	-	-
해 운 대 구 Haeundae-gu	51.45	6.72	18	8	469	3,475	-	-	-	-	-
사 하 구 Saha -gu	40.94	5.35	16	8	434	2,673	-	-	-	-	-
금 정 구 Geumjeong-gu	65.13	8.51	18	13	274	1,708	-	-	-	-	-
강 서 구 Gangseo -gu	180.57	23.58	7	22	157	512	-	-	-	-	-
연 제 구 Yeonje -gu	12.08	1.58	13	2	270	1,734	-	-	-	-	-
수 영 구 Suyeong -gu	10.21	1.33	10	5	220	1,202	-	-	-	-	-
사 상 구 Sasang -gu	35.84	4.68	14	8	349	2,391	-	-	-	-	-
기 장 군 Gijang -gun	217.98	28.48	-	-	-	-	2	3	130	62	850

자 료 : 부산광역시 자치행정과

Source : Municipal Administration Office Busan Metropolitan City

## 2. 인 구 추 이

### Population Trend

(단위 : 명)

(Unit : Person)

연 별 Year	세대수 Household	인 구 수 Population			인구밀도 Density per sq. $km^2$		세대당인구 Population per household	65세이상 고령자 Over 65 age old	외국인 인구 Foreigner Population		
		계 Total	남 Male	여 Female		면적( $km^2$ ) Area				남 Male	여 Female
1949	92,118	470,750	237,978	232,772	-	-	5.1	...	...	...	...
1950	-	-	-	-	-	-	-	...	...	...	...
1951	146,174	844,134	414,050	430,084	-	-	5.8	...	...	...	...
1952	143,332	850,192	413,195	436,997	-	-	5.9	...	...	...	...
1953	151,076	827,570	402,030	425,540	-	-	5.5	...	...	...	...
1954	151,051	840,180	405,481	434,699	3,824	219.7	5.6	...	...	...	...
1955	190,341	1,049,363	529,112	520,251	4,776	219.7	5.5	...	...	...	...
1956	181,784	1,002,391	490,099	512,292	4,563	219.7	5.5	...	...	...	...
1957	179,411	1,019,427	494,320	525,107	4,640	219.7	5.7	...	...	...	...
1958	183,819	1,044,581	507,134	537,447	4,755	219.7	5.7	...	...	...	...
1959	191,236	1,087,243	531,336	555,907	4,949	219.7	5.7	...	...	...	...
1960	211,101	1,163,671	578,748	584,923	5,297	219.7	5.5	...	...	...	...
1961	210,204	1,163,518	567,280	594,238	4,825	241.12	5.5	...	...	...	...
1962	230,298	1,270,625	625,938	644,687	3,527	360.25	5.5	45,198	...	...	...
1963	245,364	1,360,630	669,470	691,160	3,777	360.25	5.5	49,531	...	...	...
1964	250,688	1,399,859	689,569	710,290	3,886	360.25	5.6	52,217	...	...	...
1965	256,164	1,419,808	698,395	721,413	3,941	360.25	5.5	53,629	...	...	...
1966	272,730	1,426,019	712,897	713,122	3,821	373.23	5.2	28,668	...	...	...
1967	271,518	1,463,325	724,376	738,949	3,921	373.23	5.4	56,834	...	...	...
1968	292,618	1,522,009	770,277	781,732	4,158	373.23	5.3	59,148	...	...	...
1969	334,192	1,675,570	835,494	840,076	4,489	373.23	5.0	63,713	...	...	...
1970	371,228	1,842,259	905,351	936,908	4,969	373.23	5.0	35,069	...	...	...
1971	384,716	1,943,958	970,711	973,247	5,208	373.23	5.1	49,557	...	...	...
1972	394,692	2,015,162	1,002,086	1,013,076	5,399	373.23	5.1	54,169	...	...	...
1973	405,904	2,071,950	1,031,502	1,040,448	5,551	373.23	5.1	79,279	...	...	...
1974	460,293	2,306,041	1,143,575	1,162,466	6,179	373.23	5.0	89,754	...	...	...
1975	503,813	2,453,173	1,222,153	1,231,020	6,536	375.31	4.9	48,898	...	...	...

자 료 : 1990년까지는 상주 인구조사 결과이며 1991년 이후는 주민등록 인구통계결과임(외국인 포함).

1) 1947~1962년은 60세이상이며, 1966, 1970년과 1975년이후는 65세이상 인구임.

## 2. 인 구 추 이(계속)

### Population Trend(Cont'd)

(단위 : 명)

(Unit : Person)

연 별 Year	세대수 Household	인 구 수 Population			인구밀도 Density per sq. km <sup>2</sup>		세대당인구 Population per household	65세이상 고령자 Over 65 age old	외 국 인 인 구 Foreigner Population		
		계 Total	남 Male	여 Female		면 적(km <sup>2</sup> ) Area				남 Male	여 Female
1976	523,011	2,573,713	1,274,588	1,299,125	6,858	375.31	4.9	...	...	...	...
1977	548,322	2,697,947	1,333,391	1,364,556	7,189	375.31	4.9	...	...	...	...
1978	593,883	2,879,570	1,430,287	1,499,283	6,604	436.03	4.8	...	...	...	...
1979	630,982	3,034,596	1,506,996	1,527,600	7,019	432.32	4.8	...	...	...	...
1980	689,371	3,159,766	1,570,367	1,589,399	7,302	432.72	4.6	71,145	...	...	...
1981	704,322	3,249,643	1,603,248	1,646,395	7,507	432.87	4.6	...	...	...	...
1982	735,274	3,343,783	1,644,583	1,699,200	7,716	433.36	4.5	...	...	...	...
1983	765,236	3,395,171	1,689,784	1,705,387	7,821	434.13	4.4	...	...	...	...
1984	803,010	3,495,289	1,734,894	1,760,395	8,048	434.33	4.4	...	...	...	...
1985	840,765	3,514,798	1,736,376	1,778,422	8,089	434.52	4.2	91,720	...	...	...
1986	857,860	3,578,844	1,777,660	1,801,184	8,234	434.64	4.2	...	...	...	...
1987	883,086	3,654,097	1,815,431	1,838,666	8,398	435.13	4.1	...	...	...	...
1988	933,553	3,750,626	1,866,413	1,884,213	8,607	435.76	4.0	...	...	...	...
1989	979,229	3,857,312	1,916,907	1,940,405	8,334	525.95	3.9	...	...	...	...
1990	994,033	3,798,113	1,881,926	1,916,187	7,175	529.37	3.8	127,132	...	...	...
1991	1,064,770	3,892,820	1,946,204	1,946,616	7,352	529.49	3.7	...	4,448	2,438	2,010
1992	1,079,237	3,887,278	1,944,544	1,942,734	7,350	528.88	3.6	151,285	4,889	2,649	2,240
1993	1,090,943	3,868,429	1,934,599	1,933,830	7,284	531.06	3.5	158,245	5,623	3,115	2,508
1994	1,100,434	3,846,544	1,923,770	1,922,774	7,242	531.17	3.5	165,740	6,732	3,663	3,069
1995	1,132,360	3,892,972	1,946,702	1,946,270	5,198	748.92	3.4	177,262	9,092	5,009	4,083
1996	1,149,521	3,878,918	1,939,725	1,939,193	5,176	749.37	3.4	185,496	11,793	6,782	5,011
1997	1,168,600	3,865,114	1,933,045	1,932,069	5,147	750.90	3.3	195,338	13,802	8,141	5,681
1998	1,173,328	3,842,834	1,921,872	1,920,962	5,102	753.19	3.3	204,238	13,736	7,676	6,060
1999	1,187,703	3,831,454	1,915,491	1,915,963	5,053	758.21	3.2	216,318	14,184	7,423	6,761
2000	1,199,804	3,812,392	1,905,565	1,906,827	5,017	759.86	3.2	229,075	15,886	8,515	7,371
2001	1,210,902	3,786,033	1,891,585	1,894,448	4,969	761.97	3.1	242,143	15,497	8,061	7,436
2002	1,219,902	3,747,369	1,871,335	1,876,034	4,912	762.92	3.1	254,642	17,244	8,815	8,429
2003	1,236,262	3,711,268	1,853,194	1,858,074	4,862	763.30	3.0	268,235	19,823	10,789	9,034
2004	1,251,069	3,684,153	1,838,789	1,845,364	4,826	763.40	2.9	285,927	17,808	10,155	7,653
2005	1,270,612	3,657,840	1,823,636	1,834,204	4,791	763.46	2.9	302,784	19,547	11,037	8,510
2006	1,288,672	3,635,389	1,812,627	1,822,762	4,752	765.10	2.8	322,019	23,397	13,687	9,710
<b>2007</b>	<b>1,300,692</b>	<b>3,615,101</b>	<b>1,801,832</b>	<b>1,813,269</b>	<b>4,722</b>	<b>765.64</b>	<b>2.8</b>	<b>345,492</b>	<b>27,662</b>	<b>15,929</b>	<b>11,733</b>

### 3. 자치구 · 군 공무원(정원)

## Government Employees of Gu · Gun

### (The Fixed Number of Persons)

(단위 : 명)

(Unit : Person)

연별 및 구별 Year & Gu	지 방 공 무 원 Country Government Employees														
	합계 Sub Total	정무직 Affairs of State	일 반 직 General								지도관 Guide office	지도사 Guide	별정직 Appoi -ntees	기능직 Tech -nical	고용직 Temp -orary
			계 Total	3급 3rd grade	4급 4th grade	5급 5th grade	6급 6th grade	7급 7th grade	8급 8th grade	9급 9th grade					
2 0 0 3	9,351	16	7,889	12	77	550	1,393	2,386	2,332	1,139	1	6	34	1,351	54
2 0 0 4	9,619	16	8,166	11	78	552	1,560	2,392	2,453	1,120	1	6	33	1,389	8
2 0 0 5	9,993	16	8,532	11	78	567	1,623	2,483	2,582	1,188	1	6	38	1,400	-
2 0 0 6	10,123	16	8,672	11	80	582	1,669	2,514	2,598	1,218	1	6	42	1,386	-
<b>2 0 0 7</b>	<b>10125</b>	<b>16</b>	<b>8692</b>	<b>11</b>	<b>80</b>	<b>586</b>	<b>1679</b>	<b>2515</b>	<b>2608</b>	<b>1213</b>	<b>1</b>	<b>6</b>	<b>45</b>	<b>1365</b>	<b>-</b>
중 구 Jung -gu	476	1	399	-	5	31	80	124	106	53	-	-	-	76	-
서 구 Seo -gu	561	1	484	-	6	35	95	140	145	63	-	-	2	74	-
동 구 Dong -gu	605	1	511	-	6	37	95	148	153	72	-	-	3	90	-
영 도 구 Yeongdo-gu	563	1	490	1	5	36	94	141	151	62	-	-	2	70	-
부 산 진 구 Busanjin-gu	927	1	800	1	5	46	145	232	244	127	-	-	5	121	-
동 래 구 Dongnae-gu	621	1	539	1	5	36	103	156	167	71	-	-	3	78	-
남 구 Nam -gu	682	1	601	1	5	43	115	174	184	79	-	-	3	77	-
북 구 Buk -gu	654	1	562	1	5	36	106	163	174	77	-	-	2	89	-
해 운 대 구 Haeundae-gu	822	1	714	1	6	47	131	195	211	123	-	-	-	107	-
사 하 구 Saha -gu	729	1	624	1	5	40	118	180	193	87	-	-	1	103	-
금 정 구 Geumjeong-gu	710	1	607	1	5	42	119	176	186	78	-	-	2	100	-
강 서 구 Gangseo -gu	525	1	439		5	32	79	128	135	60	-	-	5	80	-
연 제 구 Yeonje -gu	572	1	492	1	5	34	93	141	153	65	-	-	3	76	-
수 영 구 Suyeong -gu	525	1	446	1	4	32	84	129	138	58	-	-	3	75	-
사 상 구 Sasang -gu	648	1	554	1	5	37	106	159	166	80	-	-	2	91	-
기 장 군 Gijang -gun	505	1	430	-	3	22	116	129	102	58	1	6	9	58	-

자 료 : 부산광역시 기획관실  
주 : 구의회, 보건소, 동공무원 포함.

Source : Planning Office Busan Metropolitan City  
Note : Including Assembly, Health center, Government Employees.

## 4. 읍·면·동 공무원(정원)

### Government Employees of Eup · Myeon · Dong (The Fixed Number of Persons)

(단위 : 명)

(Unit : Person)

연별 및 구별 Year & Gu	계 Total	일 반 직 General							별정직 Appointees	기능직 Technical	고용직 Temporary
		계 Total	4급 4th grade	5급 5th grade	6급 6th grade	7급 7th grade	8급 8th grade	9급 9th grade			
2 0 0 3	2,307	2,241	-	226	233	560	612	610	-	57	9
2 0 0 4	2,297	2,223	-	226	241	550	613	593	-	74	-
2 0 0 5	2,317	2 246	-	227	240	549	619	611	-	71	-
2 0 0 6	2,303	2,232	-	226	295	537	594	580	-	71	-
<b>2 0 0 7</b>	<b>2266</b>	<b>2171</b>	<b>-</b>	<b>223</b>	<b>339</b>	<b>493</b>	<b>560</b>	<b>556</b>	<b>-</b>	<b>95</b>	<b>-</b>
중 구 Jung -gu	79	72	-	9	10	22	15	16	-	7	-
서 구 Seo -gu	141	141	-	14	23	38	29	37	-	-	-
동 구 Dong -gu	137	128	-	17	17	29	39	26	-	9	-
영 도 구 Yeongdo-gu	122	119	-	11	19	29	26	34	-	3	-
부 산 진 구 Busanjin-gu	264	239	-	25	50	65	49	50	-	25	-
동 래 구 Dongnae-gu	132	132	-	14	17	29	42	30	-	-	-
남 구 Nam -gu	170	170	-	19	26	47	42	36	-	-	-
북 구 Buk -gu	153	153	-	13	22	21	41	56	-	-	-
해 운 대 구 Haeundae-gu	193	181	-	18	22	37	44	60	-	12	-
사 하 구 Saha -gu	168	162	-	16	26	28	54	38	-	6	-
금 정 구 Geumjeong-gu	178	161	-	18	25	35	42	41	-	17	-
강 서 구 Gangseo -gu	75	73	-	7	10	15	25	16	-	2	-
연 제 구 Yeonje -gu	136	127	-	13	18	32	30	34	-	9	-
수 영 구 Suyeong -gu	100	100	-	10	14	17	35	24	-	-	-
사 상 구 Sasang -gu	142	142	-	14	22	33	36	37	-	-	-
기 장 군 Gijang -gun	76	71	-	5	18	16	11	21	-	5	-

자 료 : 부산광역시 기획관실

Source : Planning Office Busan Metropolitan City



## 5. 소비자 물가지수

### Consumer Price Indexes of All Cities

2005 = 100

연별 및 월별 Year & Month	총 지수 All items	식료품·비주류음료 Food & Non-alcoholic beverages			주류·담배 Alcoholic beverages & Cigarettes		
			식료품 Food	차와 음료 Tea & Beverages		주류 Alcoholic beverages	담배 Cigarettes
<b>가 중 치</b>	<b>1000.0</b>	<b>155.7</b>	<b>148.2</b>	<b>7.5</b>	<b>16.7</b>	<b>3.9</b>	<b>12.8</b>
<b>품 목 수</b>	<b>489</b>	<b>131</b>	<b>121</b>	<b>10</b>	<b>9</b>	<b>7</b>	<b>2</b>
1998	82.6	75.4	74.7	97.8	68.5	87.4	53.0
1999	83.7	79.0	78.4	97.5	73.4	89.9	60.8
2000	85.4	79.0	78.7	89.2	73.9	91.0	60.8
2001	88.9	83.6	83.3	90.1	77.6	89.6	68.3
2002	91.2	87.3	87.2	90.8	83.8	91.7	77.7
2003	94.4	91.4	91.3	92.7	85.7	94.9	78.6
2004	97.3	97.4	97.5	96.1	86.9	97.7	78.6
2005	100.0	100.0	100.0	100.0	100.0	100.0	100.0
2006	102.2	100.5	100.4	102.8	99.8	99.1	100.0
<b>2007</b>	<b>104.7</b>	<b>104.7</b>	<b>104.4</b>	<b>109.8</b>	<b>100.0</b>	<b>100.1</b>	<b>100.0</b>
1 월 Jan	102.9	102.0	101.9	104.1	99.6	98.5	100.0
2 월 Feb	103.5	104.7	104.7	104.4	99.7	98.7	100.0
3 월 Mar	104.0	103.5	103.5	102.6	99.7	98.6	100.0
4 월 Apr	104.3	104.1	103.9	108.4	99.7	98.7	100.0
5 월 May	104.4	103.7	103.4	110.5	99.9	99.7	100.0
6 월 June	104.5	102.8	102.3	111.0	100.2	100.7	100.0
7 월 July	105.0	104.7	104.4	111.9	100.1	100.6	100.0
8 월 Aug	105.0	104.6	104.2	113.0	100.2	101.1	100.0
9 월 Sept	105.6	107.9	107.7	112.7	100.3	101.1	100.0
10 월 Oct	105.8	108.5	108.3	113.0	100.3	101.1	100.0
11 월 Nov	105.6	104.6	104.2	112.8	100.3	101.1	100.0
12 월 Dec	105.9	105.0	104.6	112.8	100.2	101.1	100.0

자 료 : 통계청 「물가연보」

Source : National Statistical Office  
「Annual Report on the Price Survey」

## 5. 소비자 물가지수(계속)

### Consumer Price Indexes of All Cities(Cont'd)

2005 = 100

연별 및 월별 Year & Month	의복 · 신발 Clothing & Footwear			주거 및 수도 · 광열		Housings, Water & Fuels	
	의류 Clothing	신발 Footwear		집세 Rentals for housing	주택설비수리 Maintenance & Repairs of the dwelling	수도 · 기타주거 Water supply & Other housing	
Weight	61.2	53.5	7.7	136.9	68.1	7.1	22.0
The No. of item	42	37	5	19	2	5	5
1998	87.2	89.6	73.1	86.4	96.2	81.4	66.4
1999	88.5	90.3	77.3	84.4	93.5	79.5	70.7
2000	89.9	91.5	79.6	87.2	92.1	81.9	74.5
2001	92.7	94.3	82.6	91.4	93.5	83.9	82.2
2002	95.5	96.7	88.2	92.3	96.2	85.5	90.2
2003	98.9	99.7	94.0	95.4	98.4	88.2	94.9
2004	99.1	99.1	98.6	98.1	99.9	97.3	96.6
2005	100.0	100.0	100.0	100.0	100.0	100.0	100.0
2006	102.5	102.8	99.9	102.4	99.7	100.5	103.9
<b>2007</b>	<b>105.2</b>	<b>105.7</b>	<b>101.3</b>	<b>103.7</b>	<b>99.9</b>	<b>101.8</b>	<b>107.2</b>
1 월 Jan	104.2	104.7	100.6	102.4	99.7	101.6	106.0
2 월 Feb	104.3	104.8	100.6	102.4	99.7	101.6	106.9
3 월 Mar	104.4	104.9	100.6	102.1	99.7	101.8	105.4
4 월 Apr	104.3	104.9	100.2	102.3	99.8	101.8	105.0
5 월 May	105.0	105.8	99.6	102.8	99.8	101.8	104.8
6 월 June	105.1	105.9	99.6	103.3	99.9	101.8	107.5
7 월 July	105.5	105.9	102.6	103.9	100.0	101.8	108.8
8 월 Aug	105.4	105.9	102.3	104.0	100.0	101.8	109.0
9 월 Sept	105.4	105.9	102.3	104.4	100.0	101.8	107.8
10 월 Oct	105.7	106.2	102.4	104.6	100.0	101.8	107.6
11 월 Nov	106.3	106.8	102.4	105.7	100.1	101.8	108.7
12 월 Dec	106.5	107.1	102.4	106.3	100.1	101.8	109.1

자 료 : 통계청 「물가연보」

Source : National Statistical Office  
「Annual Report on the Price Survey」

## 5. 소비자 물가지수(계속)

### Consumer Price Indexes of All Cities(Cont'd)

2005 = 100

연별 및 월별 Year & Month	광열 Electricity, Gas & Other fuels	가구집기 · 가사용품    Furnishings & Household equip.					
			가구 Furniture	침구 · 직물 Household textiles	가정용기구 Household appliances	주방용품 Household utensils	가사용품 · 서비스 Household goods & services
가 중 치	39.7	41.1	7.9	2.6	12.5	2.7	15.4
품 목 수	7	52	8	3	18	10	13
1998	75.7	90.0	80.6	101.8	108.1	87.7	78.0
1999	72.1	89.8	78.7	106.6	107.6	89.2	77.4
2000	82.8	89.0	79.8	106.6	102.9	89.2	77.2
2001	91.5	91.3	85.0	105.3	102.2	94.1	81.0
2002	86.2	93.0	87.4	107.0	101.6	95.0	84.7
2003	90.5	97.1	91.2	106.5	104.2	99.8	91.2
2004	95.0	98.1	95.0	104.1	101.8	98.8	95.1
2005	100.0	100.0	100.0	100.0	100.0	100.0	100.0
2006	106.4	101.3	103.0	99.7	98.3	101.5	103.0
<b>2007</b>	<b>108.6</b>	<b>105.9</b>	<b>108.5</b>	<b>101.0</b>	<b>98.1</b>	<b>108.0</b>	<b>111.5</b>
1 월 Jan	105.4	103.3	106.5	100.1	98.8	105.9	105.5
2 월 Feb	104.9	103.3	106.5	100.1	98.5	106.1	105.7
3 월 Mar	104.5	106.3	107.2	100.1	98.4	106.1	113.3
4 월 Apr	105.2	105.8	107.2	100.1	98.5	107.1	111.8
5 월 May	107.0	105.8	107.2	100.1	98.4	105.6	112.0
6 월 June	107.2	106.0	107.2	99.0	98.4	107.5	112.6
7 월 July	108.2	106.2	107.2	102.1	98.1	106.0	112.8
8 월 Aug	108.5	106.6	110.6	102.1	97.5	106.1	112.8
9 월 Sept	110.4	107.0	110.6	102.1	97.7	110.5	113.0
10 월 Oct	111.3	106.8	110.6	102.0	97.8	111.8	112.1
11 월 Nov	114.4	107.1	110.6	101.6	97.7	111.8	113.1
12 월 Dec	116.0	107.0	110.6	102.0	97.4	111.8	113.0

자 료 : 통계청 「물가연보」

Source : National Statistical Office  
「Annual Report on the Price Survey」

## 5. 소비자 물가지수(계속)

### Consumer Price Indexes of All Cities(Cont'd)

2005 = 100

연별 및 월별 Year & Month	보건의료 Health				교 통 Transportation	차량구입비 Purchase of vehicle
		의약품· 의료용품 Medical products & appliances	의료서비스 Medical service	기타 의료서비스 Other medical services		
Weight	52.3	21.5	29.1	1.7	103.5	22.1
The No. of item	28	21	4	3	31	6
1998	78.0	92.5	67.4	-	78.6	100.1
1999	79.1	92.3	69.2	-	80.5	98.4
2000	84.8	90.6	78.6	85.3	84.1	99.3
2001	94.4	93.5	95.4	91.9	87.4	101.2
2002	93.9	95.6	92.2	93.3	88.1	100.9
2003	96.4	98.5	94.1	95.4	91.8	102.5
2004	97.7	98.8	96.6	95.7	94.6	99.6
2005	100.0	100.0	100.0	100.0	100.0	100.0
2006	102.1	100.8	103.2	100.5	105.6	103.0
<b>2007</b>	<b>103.3</b>	<b>100.4</b>	<b>105.2</b>	<b>106.6</b>	<b>108.7</b>	<b>103.6</b>
1 월 Jan	103.1	100.7	104.9	102.8	105.2	103.2
2 월 Feb	103.1	100.7	104.9	104.0	105.2	103.2
3 월 Mar	103.4	100.7	105.3	104.0	106.2	103.3
4 월 Apr	103.3	100.6	105.3	104.4	107.8	103.4
5 월 May	103.3	100.5	105.3	105.2	108.8	103.5
6 월 June	103.4	100.5	105.3	108.0	109.2	103.6
7 월 July	103.3	100.3	105.3	108.2	109.7	103.8
8 월 Aug	103.3	100.1	105.3	108.0	109.7	103.9
9 월 Sept	103.3	100.1	105.4	108.7	109.5	104.1
10 월 Oct	103.3	100.1	105.3	108.7	109.7	103.7
11 월 Nov	103.4	100.3	105.3	108.7	111.1	103.7
12 월 Dec	103.4	100.4	105.3	108.7	112.6	103.7

자 료 : 통계청 「물가연보」

Source : National Statistical Office  
「Annual Report on the Price Survey」

## 5. 소비자 물가지수(계속)

### Consumer Price Indexes of All Cities(Cont'd)

2005 = 100

연별 및 월별 Year & Month			통 신 Communication			
	차량연료· 운영비 Operation of transport equip.	교통수단 이용료 Transport services		우편서비스 Postal service	전화기 Telephon equip.	전화· 정보이용료 Telephon & Telefax services
가 중 처	51.5	29.9	61.1	0.1	3.6	57.4
품 목 수	13	12	13	1	2	10
1998	77.8	66.8	120.4	82.3	252.9	116.9
1999	81.9	68.2	119.8	82.3	241.8	116.7
2000	85.1	72.5	117.6	82.3	211.1	115.7
2001	87.5	78.1	114.0	82.3	203.0	112.1
2002	87.4	80.6	109.0	92.8	175.2	107.6
2003	90.1	87.2	103.4	92.8	129.0	102.9
2004	94.8	91.0	101.8	94.0	112.8	101.6
2005	100.0	100.0	100.0	100.0	100.0	100.0
2006	105.7	107.6	98.8	101.0	79.0	100.0
<b>2007</b>	<b>108.8</b>	<b>112.5</b>	<b>96.8</b>	<b>106.0</b>	<b>63.3</b>	<b>98.9</b>
1 월 Jan	101.8	112.5	97.4	106.0	65.3	99.4
2 월 Feb	101.9	112.4	96.9	106.0	65.3	98.8
3 월 Mar	104.0	112.1	96.8	106.0	64.0	98.8
4 월 Apr	107.1	112.4	96.8	106.0	63.8	98.8
5 월 May	109.0	112.4	96.7	106.0	62.2	98.8
6 월 June	109.8	112.3	96.6	106.0	60.7	98.8
7 월 July	110.3	112.9	96.7	106.0	63.0	98.8
8 월 Aug	110.3	113.0	96.7	106.0	63.0	98.8
9 월 Sept	110.1	112.6	96.7	106.0	63.0	98.8
10 월 Oct	110.6	112.5	96.7	106.0	63.0	98.8
11 월 Nov	113.7	112.3	96.7	106.0	63.0	98.8
12 월 Dec	116.4	112.6	96.7	106.0	63.0	98.8

자 료 : 통계청 「물가연보」

Source : National Statistical Office  
「Annual Report on the Price Survey」

## 5. 소비자 물가지수(계속)

### Consumer Price Indexes of All Cities(Cont'd)

2005 = 100

연별 및 월별 Year & Month	교양·오락      Culture & recreation						
	교양오락기구 Durables for culture & recreation	악기·오락용품 Musical instrument & Durables for recreation	교양·오락서비스 Culture & recreational services	오락· 운동서비스 Recreational & sporting services	문화서비스 Cultural services	도서·신문 및 문방구 Books, Newspapers & Stationery	
Weight	56.9	9.4	5.8	23.1	9.7	13.4	10.8
The No. of item	64	12	9	26	15	11	15
1998	98.5	163.1	91.5	92.0	89.3	97.6	79.8
1999	98.7	156.8	91.5	90.5	88.4	94.6	83.8
2000	98.4	140.6	95.1	91.3	89.8	93.8	86.2
2001	99.0	133.3	97.3	93.8	93.3	94.8	88.6
2002	99.8	126.0	98.3	95.8	94.7	97.8	93.3
2003	100.3	113.4	100.6	98.6	98.0	99.6	97.6
2004	100.5	108.3	102.2	100.4	99.9	101.4	98.3
2005	100.0	100.0	100.0	100.0	100.0	100.0	100.0
2006	97.7	80.1	100.1	100.8	103.1	99.0	102.3
2007	95.7	66.0	100.3	100.7	104.5	97.9	105.3
1 월 Jan	96.1	71.3	102.2	99.8	102.5	97.8	105.0
2 월 Feb	96.9	71.5	105.0	99.8	102.5	97.8	105.3
3 월 Mar	96.6	71.1	103.2	100.0	103.0	97.9	105.4
4 월 Apr	96.1	69.8	99.5	100.7	104.7	97.8	105.4
5 월 May	95.7	65.9	100.4	100.8	105.0	97.8	105.4
6 월 June	95.2	65.6	98.6	100.4	104.0	97.8	105.5
7 월 July	95.9	64.2	98.0	101.1	105.6	97.9	105.3
8 월 Aug	95.6	63.7	97.7	101.3	105.9	97.9	105.3
9 월 Sept	95.2	62.7	99.0	101.3	105.9	97.9	105.2
10 월 Oct	95.0	62.4	98.9	100.9	105.0	97.9	105.2
11 월 Nov	95.1	62.3	99.7	100.9	104.9	97.9	105.4
12 월 Dec	95.3	61.9	100.8	100.8	104.8	97.9	105.6

자 료 : 통계청 「물가연보」

Source : National Statistical Office  
「Annual Report on the Price Survey」

## 5. 소비자 물가지수(계속)

### Consumer Price Indexes of All Cities(Cont'd)

2005 = 100

연별 및 월별 Year & Month	단체여행 Package holidays	교 육 Education				
			유치원· 초등교육 Pre-primary & Primary education	중등교육 Secondary education	고등교육 Tertiary education	기타교육 Other education
가 중 치	7.8	107.4	32.0	38.7	27.4	9.3
품 목 수	2	23	6	6	6	5
1998	-	74.0	78.3	71.3	68.2	88.4
1999	-	75.1	79.4	73.9	68.4	86.0
2000	83.6	77.9	82.6	77.5	71.5	84.9
2001	86.3	81.8	85.3	82.8	75.7	85.7
2002	86.6	86.6	88.6	89.0	80.4	90.5
2003	90.7	92.2	92.7	95.6	86.8	95.6
2004	92.8	95.7	96.2	96.7	93.4	98.0
2005	100.0	100.0	100.0	100.0	100.0	100.0
2006	101.6	105.2	102.6	108.1	105.4	100.8
<b>2007</b>	<b>100.4</b>	<b>112.0</b>	<b>109.7</b>	<b>115.6</b>	<b>112.6</b>	<b>103.2</b>
1 월 Jan	98.5	106.9	103.0	112.0	106.1	102.0
2 월 Feb	101.7	107.9	106.1	112.0	106.1	102.3
3 월 Mar	99.7	112.4	109.4	116.1	114.1	102.3
4 월 Apr	99.2	112.6	109.8	116.1	114.0	103.0
5 월 May	99.5	112.8	110.5	116.1	114.0	103.0
6 월 June	99.1	113.0	111.1	116.1	114.0	103.0
7 월 July	103.8	113.1	111.1	116.4	114.0	103.3
8 월 Aug	102.4	113.1	111.1	116.4	114.0	103.7
9 월 Sept	99.8	113.0	111.0	116.4	113.8	103.9
10 월 Oct	100.1	113.0	111.0	116.4	113.8	103.9
11 월 Nov	100.2	113.1	111.0	116.6	113.8	104.1
12 월 Dec	100.9	113.1	111.0	116.6	113.8	103.8

자 료 : 통계청 「물가연보」

Source : National Statistical Office  
「Annual Report on the Price Survey」

## 5. 소비자 물가지수(계속)

### Consumer Price Indexes of All Cities(Cont'd)

2005 = 100

연별 및 월별 Year & Month	외식·숙박 Eating out & Accomodation			기타잡비 Miscellaneous goods & services			
		외식 Eating out	숙박 Accomodation		이미용 Personal care	개인용품 Personal effect	기타서비스 Other services
Weight	151.7	149.8	1.9	55.5	35.4	8.6	11.5
The No. of item	43	39	4	34	24	5	5
1998	84.6	84.8	70.5	88.2	91.1	80.4	84.7
1999	84.9	85.1	70.8	87.5	91.1	80.6	80.2
2000	85.9	86.1	74.0	89.1	93.1	79.2	83.3
2001	87.6	87.6	84.3	93.2	97.0	83.3	87.9
2002	90.6	90.5	91.7	96.0	98.0	91.5	92.2
2003	94.2	94.2	96.1	98.9	100.8	96.7	93.2
2004	97.5	97.5	97.9	100.1	100.6	100.5	97.9
2005	100.0	100.0	100.0	100.0	100.0	100.0	100.0
2006	101.9	101.9	105.0	104.8	101.9	112.6	107.8
<b>2007</b>	<b>103.6</b>	<b>103.5</b>	<b>109.3</b>	<b>107.9</b>	<b>102.8</b>	<b>121.8</b>	<b>113.2</b>
1 월 Jan	102.9	102.9	103.5	106.2	102.9	115.5	109.6
2 월 Feb	103.0	103.0	103.5	107.8	103.2	119.8	113.1
3 월 Mar	103.3	103.2	108.9	107.8	102.9	119.7	113.6
4 월 Apr	103.3	103.2	109.8	107.4	102.2	121.0	113.5
5 월 May	103.4	103.4	108.9	107.4	102.4	120.0	113.5
6 월 June	103.6	103.5	109.2	107.7	103.0	118.9	113.5
7 월 July	103.7	103.5	115.9	107.2	102.7	117.2	113.5
8 월 Aug	103.8	103.6	115.3	107.7	102.8	119.9	113.5
9 월 Sept	103.7	103.7	108.6	108.3	103.0	123.2	113.5
10 월 Oct	104.0	103.9	109.4	108.8	102.8	127.1	113.5
11 월 Nov	104.1	104.1	109.5	109.3	102.8	130.2	113.5
12 월 Dec	104.1	104.0	109.5	109.3	103.0	129.5	113.5

자 료 : 통계청 「물가연보」

Source : National Statistical Office  
「Annual Report on the Price Survey」



## 6. 소득 및 지출(Incoming And Expenditure)

### 6-1. 시내총생산 및 지출 총괄

#### (Summary of Gross Regional Domestic Product & Expenditure)

	단 위	2001	2002	2003	2004	2005	2006	2007
<b>시내총생산(경상가격)</b>	<b>십억원</b>	37,658	40,193	42,929	44,984	46,279	48,136	51,169
(전국대비 구성비)	%	6.1	5.9	5.9	5.7	5.7	5.6	5.6
<b>경제성장율(불변가격)</b>	<b>%</b>	6.7	4.1	4.1	1.1	2.4	2.5	4.9
○ 농 림 어 업		3.1	-18.8	12.5	-15.5	-1.9	-5.3	1.0
○ 광 공 업		5.2	9.2	0.0	-0.7	4.2	4.5	9.1
(제 조 업)		(5.1)	(9.3)	(0.0)	(-0.7)	(4.2)	(4.5)	(9.1)
○ 건설 및 전기·가스 수도업		23.3	-3.4	4.5	13.0	1.8	-8.7	-1.8
○ 서비스업 및 기타		4.7	4.7	5.1	0.0	2.3	2.6	4.8
<b>1인당 시내 총생산</b>	<b>천원</b>	10,140.6	10,921.3	11,787.1	12,429.0	12,905.3	13,544.2	14,515.2
<b>인 구</b>	<b>천명</b>	3,714	3,680	3,642	3,619	3,586	3,554	3,525
7.4(전국대비 구성비)	%	7.8	7.7	7.6	7.5	7.4	7.4	7.3
<b>지출항목별 증감률(기준년가격)</b>	<b>%</b>	6.7	5.0	4.5	0.7	2.4	2.5	4.9
○ 최종소비지출		3.3	5.8	-1.3	0.4	2.9	3.4	3.7
· 민 간		2.9	7.0	-1.8	-0.8	2.6	2.8	3.3
· 정 부		5.3	0.1	0.9	6.0	4.1	5.8	5.6
○ 총 고정자본 형성		5.1	7.3	3.0	6.6	-3.9	-2.7	7.7
· 건 설 투 자		19.0	8.6	7.8	5.0	-1.3	-9.8	-2.8
· 설 비 투 자		-12.0	4.4	-4.5	10.6	-9.7	8.8	23.8
· 무형고정자산투자		22.8	14.1	3.6	-0.1	6.6	6.8	5.6
<b>지출구조(당해년가격)</b>	<b>%</b>	-	-	-	-	-	-	-
○ 최종소비지출		88.5	90.1	86.3	85.1	87.6	89.4	89.3
· 민 간		72.5	74.4	70.7	68.5	70.3	71.2	71.0
· 정 부		16.0	15.7	15.6	16.6	17.3	18.2	18.2
○ 총 고정자본 형성		30.9	31.4	31.6	33.6	32.0	30.2	30.4
· 건 설 투 자		17.3	18.2	20.1	21.4	21.5	19.2	18.0
· 설 비 투 자		12.1	11.6	9.9	10.6	8.9	9.3	10.7
· 무형고정자산투자		1.5	1.6	1.6	1.5	1.6	1.7	1.7
○ 재화와 서비스 순이출		-16.2	-18.7	-15.9	-17.8	-18.8	-17.8	-22.5
○ 통계상 불일치		-2.6	-2.8	-2.1	-1.5	-1.7	-2.6	1.9
<b>1인당 민간 최종 소비지출액</b>	<b>천원</b>	8,974.8	9,838.9	10,176.2	10,576.3	11,303.0	9,639.4	10,310.9

자료 : 통계청 「지역내 총생산」

주 : 1) 도소매·음식숙박업, 운수·통신업, 금융·보험·부동산 및 사업서비스업  
공공행정, 국방 및 사회보장 교육서비스업, 보건 및 사회복지사업 기타서비스업

Source : National Statistical office 「GRDP」

Note : 1) Whole sale business · food & loading, transport · communication, financing · insurance · real estast · business service · community, social & personal services · producers of government services & private non-profit service to households, public admin. defence & compulsory social security, education, health & social work, others & service activities

## 6-2. 경제활동별 지역내총생산 (당해년가격)

## Gross Regional Domestic Product by Economic Activity(At Current Prices)

단위 : 백만원

	총생산액 (시장가격)  GRDP (At market prices)	부가가치 (기초가격)  Gross value added (At basic prices)	농림어업  Agriculture, forestry and fishing	광업  Mining and quarrying	제조업  Manufacturing
2001	37,658,369	34,374,683	618,353	5,232	6,424,503
2002	40,193,358	36,083,390	549,988	4,643	6,516,233
2003	42,928,672	38,480,243	643,003	4,827	5,947,092
2004	44,983,989	40,833,915	573,585	4,413	6,577,505
2005	46,278,512	42,059,195	493,275	4,887	6,979,597
2006	47,983,890	43,401,054	434,649	1,636	7,818,231
<b>2007</b>	<b>51,169,429</b>	<b>46,297,094</b>	<b>451,566</b>	<b>8,256</b>	<b>8,392,819</b>

	운수업 및 통신업			금융, 보험, 부동산 및 사업서비스업		
	Transport & Communication	운수업 Transport	통신업 Communication	Financial, Insurance, real estate & business services	금융 및 보험업 Financial & insurance	부동산 및 사업서비스업 Real estate & business services
2001	4,761,481	3,826,465	935,016	6,962,737	2,594,215	4,368,522
2002	4,464,815	3,508,367	956,448	7,829,657	3,279,811	4,549,846
2003	5,196,648	4,176,960	1,019,688	8,480,367	3,555,275	4,925,092
2004	5,685,229	4,691,902	993,327	8,792,108	3,670,187	5,121,921
2005	5,565,465	4,546,603	1,018,862	9,153,260	3,715,832	5,437,428
2006	5,321,541	4,303,342	1,018,199	9,336,322	3,657,331	5,678,991
<b>2007</b>	<b>6,117,802</b>	<b>5,080,210</b>	<b>1,037,592</b>	<b>10,023,032</b>	<b>4,090,634</b>	<b>5,932,398</b>

자료 : 통계청 「지역내총생산」

## 6-2. 경제활동별 지역내총생산 (당해년가격)

## Gross Regional Domestic Product by Economic Activity(At Current Prices)

Unit : Million won

	전기·가스·수도사업	건설업	도소매 및 음식숙박업		
	Electricity, gas and watersupply	construction	Wholesale & retail trade restaurants and hotels	도소매업 Wholesale & retail trade	음식숙박업 Restaurants, hotels
2001	1,218,583	2,950,302	5,209,844	3,966,804	1,243,040
2002	1,065,413	3,159,008	5,818,783	4,054,716	1,764,067
2003	1,041,077	3,682,602	6,126,051	4,384,095	1,741,956
2004	1,175,479	4,123,245	6,164,331	4,373,468	1,790,863
2005	1,175,384	4,224,181	6,223,064	4,443,530	1,779,534
2006	1,252,255	4,028,101	6,334,484	4,558,252	1,776,232
<b>2007</b>	<b>1,192,975</b>	<b>4,099,049</b>	<b>6,629,269</b>	<b>4,782,337</b>	<b>1,846,932</b>

	공공행정, 국방 및 사회보장	교육서비스업	보건 및 사회복지사업	기타서비스업	순생산물세
	Public administration, defence & compulsory social security	Education	Health & social work	Others service on products	Taxes less subsidies on products
2001	1,554,095	2,109,329	1,172,232	1,387,992	3,283,686
2002	1,704,752	2,303,808	1,096,941	1,569,349	4,109,968
2003	1,841,130	2,548,134	1,288,993	1,680,319	4,448,429
2004	2,012,762	2,747,526	1,359,183	1,618,549	4,150,074
2005	2,149,873	2,917,173	1,499,968	1,673,068	4,219,317
2006	2,271,029	3,109,121	1,682,577	1,811,108	4,582,836
<b>2007</b>	<b>2,327,824</b>	<b>3,260,662</b>	<b>1,896,935</b>	<b>1,896,905</b>	<b>4,872,335</b>

Source : National Statistical Office 「GRDP」

## 6-3. 경제활동별 지역내총생산 (기준년가격)

## Gross Regional Domestic Product by Economic Activity(At Constant Prices)

단위 : 백만원

	총생산액 (시장가격) GRDP (At market prices)	부가가치 (기초가격) Gross value added (At basic prices)	농림어업 Agriculture, forestry and fishing	광업 Mining and quarrying	제조업 Manufacturing
2001	36,091,423	33,024,944	620,959	5,157	6,227,637
2002	37,884,530	34,382,120	503,925	4,239	6,804,694
2003	39,579,757	35,793,137	566,913	4,352	6,802,592
2004	39,856,004	36,192,573	479,287	3,765	6,752,100
2005	40,815,222	37,102,828	470,199	3,654	7,039,837
2006	4,1839,873	37,805,990	445,735	1,325	7,388,440
<b>2007</b>	<b>43,894,094</b>	<b>39,636,021</b>	<b>450,404</b>	<b>6,278</b>	<b>8,062,559</b>

	운수업 및 통신업			금융, 보험, 부동산 및 사업서비스업		
	Transport & Communication	운수업 Transport	통신업 Communication	Financial, Insura- nce, real estate & business services	금융 및 보험업 Finacial & insurance	부동산 및 사업서비스업 Real estate & business services
2001	4,829,619	3,836,592	993,027	6,621,840	2,279,563	4,342,277
2002	4,548,063	3,461,512	1,086,551	7,184,805	2,799,160	4,385,645
2003	5,065,579	3,918,709	1,146,870	7,526,145	2,922,862	4,603,283
2004	5,330,210	4,064,738	1,265,472	7,593,890	2,897,767	4,696,123
2005	5,436,529	4,109,440	1,327,089	7,827,385	2,954,585	4,872,810
2006	5,566,987	4,219,822	1,347,165	7,915,564	2,895,921	5,019,643
<b>2007</b>	<b>5,953,089</b>	<b>4,543,733</b>	<b>1,409,356</b>	<b>8,396,449</b>	<b>3,228,770</b>	<b>5,167,679</b>

자료 : 통계청 「지역내총생산」

## 6-3. 경제활동별 지역내총생산 (기준년가격)

## Gross Regional Domestic Product by Economic Activity(At Constant Prices)

Unti : Million won

	전기·가스·수도사업	건설업	도소매 및 음식숙박업		
	Electricity, gas and watersupply	construction	Wholesale & retail trade restaurants and hotels	도소매업 Wholesale & retail trade	음식숙박업 Restaurants, hotels
2001	1,163,572	2,861,437	5,140,413	3,963,658	1,176,755
2002	1,016,127	2,871,442	5,666,794	4,040,860	1,625,934
2003	1,005,508	3,055,117	5,753,762	4,162,066	1,591,696
2004	1,282,675	3,303,874	5,436,563	3,900,588	1,535,975
2005	1,346,308	3,324,988	5,423,760	3,915,100	1,508,660
2006	1,457,179	3,082,378	5,481,219	4,000,288	1,480,931
<b>2007</b>	<b>1,432,389</b>	<b>3,023,269</b>	<b>5,671,032</b>	<b>4,160,236</b>	<b>1,510,796</b>

	공공행정, 국방 및 사회보장	교육서비스업	보건 및 사회복지사업	기타서비스업	순생산물세
	Public administration, defence & compulsory social security	Education	Health & social work	Others service on products	Taxes less subsidies on products
2001	1,428,029	1,962,282	838,601	1,325,398	3,066,479
2002	1,483,507	2,016,309	828,136	1,454,079	3,502,410
2003	1,507,285	2,086,791	911,816	1,507,277	3,786,620
2004	1,550,923	2,156,947	922,214	1,375,125	3,663,431
2005	1,598,719	2,210,165	973,882	1,447,392	3,712,394
2006	1,641,531	2,256,887	1,013,646	1,555,099	4,033,883
<b>2007</b>	<b>1,650,677</b>	<b>2,282,576</b>	<b>1,108,918</b>	<b>1,598,381</b>	<b>4,258,073</b>

Source : National Statistical Office 「GRDP」

## 6-4. 시내 총생산에 대한 지출(당해년가격) Expenditure on GRDP(At Current Prices)

단위 : 백만원

Unit : Millon won

	최종소비지출 Final consumption expenditure					총자본형성 Gross capital formation					
	민 간 Private			정 부 Government	총고정자본형성 Gross fixed capital formation				재 고 증 감 Changes in invest-ment		
	가 계 House-holds	가계에 불사하는 민간비영리단체 NPISHs	건 설 투 자 Const- ruction		설 비 투 자 Facilities investmen	무 형 고 정 자 산 투 자 Intangible fixed assets					
2001	33,328,867	27,300,264	26,733,332	566,932	6,028,603	11,409,729	11,621,865	6,498,879	4,568,484	554,502	-212,136
2002	36,209,881	29,905,623	29,245,900	659,723	6,304,258	12,622,954	12,625,104	7,328,479	4,647,913	648,712	-2,150
2003	37,061,722	30,368,839	29,637,452	731,387	6,692,883	13,567,535	13,551,460	8,610,415	4,256,473	684,572	16,075
2004	38,278,274	30,817,012	29,999,114	817,898	7,461,262	15,385,321	15,094,894	9,630,402	4,768,606	695,886	290,427
2005	40,532,449	32,510,833	31,664,855	845,978	8,021,616	15,214,602	14,825,804	9,952,434	4,134,468	738,902	388,798
2006	43,052,523	34,343,308	33,449,132	89,4176	8,709,215	14,778,050	14,438,867	9,173,345	4,449,720	815,802	339,183
2007	45,681,873	36,348,134	35,384,804	963,330	9,333,739	16,016,270	15,577,005	9,227,792	5,458,328	890,885	439,265

자료 : 통계청 「지역내총생산」

## 6-5. 시내 총생산에 대한 지출(기준년가격) Expenditure on GRDP(At Constant Prices)

단위 : 백만원

	최종소비지출 Final consumption expenditure					총자본형성 Gross capital formation						
		민 간 Private			정 부 Government		총고정자본형성 Gross fixed capital formation				재 고 증 감 Changes in invest-ment	
		가 계 House-holds	가계에 불사하는 민간비영리단체 NPISHs				건설투자 Const- ruction	설비투자 Facilities investmen	무형고정 자산투자 Intangible fixed assets			
2001	31,806,338	26,152,840	25,610,331	542,509	5,653,498	10,964,804	11,243,378	6,421,468	4,268,515	553,395	-278,574	
2002	33,656,184	27,995,526	27,389,165	606,361	5,660,658	11,756,505	12,060,547	6,973,697	4,455,193	631,657	-304,042	
2003	33,204,066	27,493,935	26,855,521	638,414	5,710,132	12,162,589	12,427,325	7,517,328	4,255,531	654,466	-264,736	
2004	33,340,918	27,285,353	26,594,756	690,597	6,055,565	13,282,301	13,251,990	7,891,453	4,706,508	654,029	30,311	
2005	34,298,654	27,995,078	27,305,607	689,471	6,303,576	12,534,984	12,732,984	7,786,013	4,249,893	697,078	-198,000	
2006	35,495,615	28,861,641	28,159,493	702,148	6,633,974	12,400,047	12,376,472	6,981,884	4,632,868	761,720	23,575	
2007	36,810,721	29,826,179	29,106,484	719,695	6,984,542	13,096,969	13,330,529	6,788,855	5,737,626	804,048	-233,560	

자료 : 통계청 「지역내총생산」

Unit : Millon won

	재 화와 서비스순이출			통계상불일치 Statistical discrepancy	지역내총생산에 대한 지출 Expenditure on GRDP	1인당 민간최종 소비지출액 (천원)
	Net shipping-out of goods & services	재 화순이출 Net shipping- out of goods	서비스순이출 Net shipping- out of services			
2000	-6,797,073	-8,800,781	2,003,708	-830,954	33,839,838	6,812.0
2001	-5,671,331	-9,801,323	4,129,992	-1,008,388	36,091,423	7,042.4
2002	-6,480,973	-8,959,845	2,478,871	-1,047,186	37,884,530	7,606.9
2003	-4,683,714	-9,279,039	4,595,324	-1,103,184	39,579,757	7,549.1
2004	-5,666,477	-10,302,728	4,636,251	-1,100,738	39,856,004	7,538.9
2005	-5,404,493	-9,528,890	4,124,397	-613,923	40,815,222	7806.6
2006	-5,249,849	-7,867,684	2,617,835	-805,940	41,839,873	8,120.9
<b>2007</b>	<b>-5,052,999</b>	<b>...</b>	<b>...</b>	<b>-960,597</b>	<b>43,894,094</b>	<b>8,460.8</b>

자료 : 통계청 「지역내총생산」

7. 자동차등록  
Number of Registered Motor Vehicles

(단위 : 대)

(Unit : Each)

연 별 Year	총 계 Total				승 용 차 Passenger Car				승 합 차 Sharing Vehicle			
	계 Total	관 용 Governme nt	자가용 Private	영업용 Commercial	계 Total	관 용 Government	자가용 Private	영업용 Commercial	계 Total	관 용 Government	자가용 Private	영업용 Commercial
2 0 0 3	955,366	3,266	882,193	69,907	667,191	1,117	637,978	28,096	85,833	606	80,013	5,214
2 0 0 4	966,417	3,311	892,033	71,073	679,433	1,131	650,000	28,302	83,048	601	77,390	5,057
2 0 0 5	979,969	3,302	904,693	71,974	699,786	1,153	669,500	29,133	76,791	604	71,198	4,989
2 0 0 6	994,292	3,357	917,745	73,190	718,357	1,188	687,358	29,811	73,780	633	68,092	5,055
<b>2 0 0 7</b>	<b>1,010,086</b>	<b>3,413</b>	<b>931,097</b>	<b>75,576</b>	<b>735,941</b>	<b>1,209</b>	<b>703,779</b>	<b>30,953</b>	<b>71,609</b>	<b>665</b>	<b>65,705</b>	<b>5,239</b>
2007 1	997,264	3,358	920,513	73,393	721,369	1,189	690,292	29,888	73,596	630	67,913	5,053
2	998,498	3,377	921,518	73,603	722,839	1,198	691,610	30,031	73,514	629	67,781	5,104
3	999,832	3,415	922,573	73,844	724,273	1,215	692,976	30,082	73,377	645	67,572	5,160
4	1,001,207	3,413	923,712	74,082	725,891	1,218	694,514	30,159	73,111	643	67,248	5,220
5	1,002,104	3,414	924,353	74,337	727,059	1,211	695,490	30,358	72,794	651	66,952	5,191
6	1,003,781	3,435	925,780	74,566	728,842	1,212	697,102	30,528	72,596	674	66,734	5,188
7	1,006,089	3,551	927,560	74,978	731,039	1,330	698,976	30,733	72,472	681	66,580	5,211
8	1,006,731	3,446	928,100	75,185	731,942	1,253	699,868	30,821	72,239	668	66,346	5,225
9	1,008,038	3,475	929,319	75,244	733,313	1,283	701,220	30,810	72,169	662	66,271	5,236
10	1,009,076	3,433	930,303	75,340	734,453	1,233	702,429	30,791	72,022	660	66,097	5,265
11	1,010,220	3,406	931,320	75,494	735,739	1,207	703,630	30,902	71,842	664	65,920	5,258
12	1,010,086	3,413	931,097	75,576	735,941	1,209	703,779	30,953	71,609	665	65,705	5,239

자 료 : 부산광역시 교통관리과

Source : Transportation Management Department Busan Metropolitan City



## 7. 자동차등록(계속)

### Number of Registered Motor Vehicles(Cont'd)

(단위 : 대)

(Unit : Each)

연 별 Year	화 물 차 Freight Car				특 수 차 Special Car				2륜자동차 Two Wheeled Vehicle		
	계 Total	관 용 Government	자가용 Private	영업용 Commercial	계 Total	관 용 Government	자가용 Private	영업용 Commercial	계 Total	관 용 Government	자가용 Private
2 0 0 3	195,601	1,429	163,817	30,355	6,741	114	385	6,242	107,180	1,009	106,171
2 0 0 4	196,740	1,455	164,233	31,052	7,196	124	410	6,662	106,639	867	105,772
2 0 0 5	196,099	1,424	163,547	31,128	7,293	121	448	6,724	105,584	860	104,724
2 0 0 6	194,622	1,414	161,725	31,483	7,533	122	570	6,841	106,115	836	105,279
<b>2 0 0 7</b>	<b>194,713</b>	<b>1,432</b>	<b>160,985</b>	<b>32,296</b>	<b>7,823</b>	<b>107</b>	<b>628</b>	<b>7,088</b>	<b>109,477</b>	<b>836</b>	<b>108,641</b>
2007 1	194,718	1,418	161,726	31,574	7,581	121	582	6,878	106,121	831	105,290
2	194,544	1,431	161,538	31,575	7,601	119	589	6,893	106,110	833	105,277
3	194,536	1,438	161,423	31,675	7,646	117	602	6,927	106,208	845	105,363
4	194,539	1,434	161,344	31,761	7,666	118	606	6,942	106,389	822	105,567
5	194,545	1,434	161,297	31,814	7,706	118	614	6,974	106,990	822	106,168
6	194,631	1,434	161,326	31,871	7,712	115	618	6,979	107,431	822	106,609
7	194,856	1,428	161,380	32,048	7,722	112	624	6,986	107,944	811	107,133
8	194,791	1,419	161,262	32,110	7,759	106	624	7,029	108,462	826	107,636
9	194,786	1,424	161,200	32,162	7,770	106	628	7,036	108,850	826	108,024
10	194,812	1,432	161,147	32,233	7,789	108	630	7,051	109,170	828	108,342
11	194,851	1,429	161,145	32,277	7,788	106	625	7,057	109,326	837	108,489
12	194,713	1,432	160,985	32,296	7,823	107	628	7,088	109,477	836	108,641

자 료 : 부산광역시 교통관리과

Source : Transportation Management Department Busan Metropolitan City

## 7-1. 구 · 군별 자동차 등록

## Number of Registered Motor Vehicles by Gu · Gun

(단위 : 대)

(Unit : Each)

연별 및 구별  Year & Gu	총 계 Total <sup>1)</sup>				승 용 차 Passenger cars				승 합 차 Buses			
	관용 Govern- ment	자가용 Private	영업용 Commer- cial		관용 Govern- ment	자가용 Private	영업용 Commer- cial		관용 Govern- ment	자가용 Private	영업용 Commer- cial	
2003	955,366	3,266	882,193	69,907	667,191	1,117	637,978	28,096	85,833	606	80,013	5,214
2004	966,417	3,311	892,033	71,073	679,433	1,131	650,000	28,302	83,048	601	77,390	5,057
2005	979,969	3,302	904,693	71,974	699,786	1,153	669,500	29,133	76,791	604	71,198	4,989
2006	994,292	3,357	917,745	73,190	718,357	1,188	687,358	29,811	73,780	633	68,092	5,055
<b>2007</b>	<b>1,010,086</b>	<b>3,413</b>	<b>931,097</b>	<b>75,576</b>	<b>735,941</b>	<b>1,209</b>	<b>703,779</b>	<b>30,953</b>	<b>71,609</b>	<b>665</b>	<b>65,705</b>	<b>5,239</b>
중 구 Jung -gu	16,209	192	12,252	3,765	9,086	85	8,843	158	1,212	28	973	211
서 구 Seo -gu	26,449	89	25,382	978	19,212	29	18,751	432	2,129	11	2,069	49
동 구 Dong -gu	28,583	178	21,831	6,574	18,262	45	15,936	2,281	2,017	27	1,789	201
영 도 구 Yeongdo-gu	32,937	122	30,095	2,720	24,352	30	22,850	1,472	2,697	20	2,368	309
부 산 진 구 Busanjin-gu	102,525	198	97,184	5,143	76,375	45	73,884	2,446	7,531	15	6,946	570
동 래 구 Dongnae-gu	78,042	113	74,412	3,517	58,553	27	56,924	1,602	5,510	10	5,028	472
남 구 Nam -gu	83,891	145	72,578	11,168	59,083	36	56,830	2,217	5,405	38	4,988	379
북 구 Buk -gu	87,152	107	83,900	3,145	64,947	25	63,535	1,387	6,053	9	5,895	149
해 운 대 구 Haeundae-gu	125,521	192	120,414	4,915	99,517	57	97,573	1,887	8,388	21	7,881	486
사 하 구 Saha -gu	101,397	148	93,755	7,494	75,512	21	70,791	4,700	7,191	25	6,640	526
금 정 구 Geumjeong-gu	75,231	188	67,917	7,126	54,241	39	51,316	2,886	5,744	32	5,009	703
강 서 구 Gangseo -gu	27,460	198	24,208	3,054	15,796	45	14,283	1,468	1,826	42	1,693	91
연 제 구 Yeonje -gu	62,614	1135	56,383	5,096	45,650	645	43,220	1,785	4,493	312	3,856	325
수 영 구 Suyeong -gu	49,272	145	46,167	2,960	37,888	25	36,330	1,533	3,295	20	3,075	200
사 상 구 Sasang -gu	84,872	179	77,687	7,006	58,573	33	54,283	4,257	5,725	38	5,285	402
기 장 군 Gijang -gun	27,931	84	26,932	915	18,894	22	18,430	442	2,393	17	2,210	166

자료 : 교통관리과

주 : 1) 이륜자동차 미포함

## 7-1. 구 · 군별 자동차 등록(계속)

## Number of Registered Motor Vehicles by Gu · Gun(Cont'd)

(단위 : 대)

(Unit : Each)

연별 및 구별 Year & Gu	화 물 차 Trucks				특 수 차 Special cars				이륜자동차 Motor cycles		
	관용 Govern- ment	자가용 Private	영업용 Commer- cial		관용 Govern- ment	자가용 Private	영업용 Commer- cial		관용 Govern- ment	자가용 Private	
2003	195,601	1,429	163,817	30,355	6,741	114	385	6,242	107,180	1,009	106,171
2004	196,740	1,455	164,233	31,052	7,196	124	410	6,662	106,639	867	105,772
2005	196,099	1,424	163,547	31,128	7,293	121	448	6,724	105,584	860	104,724
2006	194,622	1,414	161,725	31,483	7,533	122	570	6,841	106,115	836	105,279
<b>2007</b>	<b>194,713</b>	<b>1,432</b>	<b>160,985</b>	<b>32,296</b>	<b>7,823</b>	<b>107</b>	<b>628</b>	<b>7,088</b>	<b>109,477</b>	<b>836</b>	<b>108,641</b>
중 구 Jung -gu	4,946	70	2,358	2,518	965	9	78	878	2,468	114	2,354
서 구 Seo -gu	5,073	49	4,548	476	35	-	14	21	5,722	17	5,705
동 구 Dong -gu	7,618	93	4,092	3,433	686	13	14	659	3,484	28	3,456
영 도 구 Yeongdo-gu	5,773	70	4,858	845	115	2	19	94	5,609	23	5,586
부 산 진 구 Busanjin-gu	18,204	137	16,311	1,756	415	1	43	371	15,386	53	15,333
동 래 구 Dongnae-gu	13,876	74	12,430	1,372	103	2	30	71	7,705	51	7,654
남 구 Nam -gu	17,062	67	10,692	6,303	2,341	4	68	2,269	9,033	6	9,027
북 구 Buk -gu	16,038	70	14,456	1,512	114	3	14	97	7,251	33	7,218
해 운 대 구 Haeundae-gu	17,132	105	14,926	2,101	484	9	34	441	9,741	80	9,661
사 하 구 Saha -gu	18,481	95	16,272	2,114	213	7	52	154	9,480	21	9,459
금 정 구 Geumjeong-gu	14,709	107	11,581	3,021	537	10	11	516	6,832	26	6,806
강 서 구 Gangseo -gu	9,480	101	8,169	1,210	358	10	63	285	4,255	44	4,211
연 제 구 Yeonje -gu	11,611	157	9,233	2,221	860	21	74	765	5,628	171	5,457
수 영 구 Suyeong -gu	7,874	94	6,744	1,036	215	6	18	191	5,367	109	5,258
사 상 구 Sasang -gu	20,238	99	18,042	2,097	336	9	77	250	8,824	47	8,777
기 장 군 Gijang -gun	6,598	44	6,273	281	46	1	19	26	2,692	13	2,679

Source : Transportation Management Div.

Note : 1) Excluded motor cycle vehicle.

## 8. 1일 시민교통량 수송 분담률

### Composition of Daily Passenger Transportation

(단위 : 천명, %)

(Unit : Thousand person, %)

연 별 Year	합 계 Total	버 스 Bus	택 시 Taxi	지 하 철 Subway	승 용 차 Passenger car	기 타 Others
1 9 9 8	5,468(100.0)	2,009(36.7)	960(17.5)	573(10.5)	1,080(19.8)	846(15.5)
1 9 9 9	5,585(100.0)	1,820(32.6)	1,010(18.1)	664(11.9)	1,117(20.0)	974(17.4)
2 0 0 0	5,729(100.0)	1,724(30.1)	1,004(17.5)	660(11.5)	1,151(20.1)	1,190(20.8)
2 0 0 1	5,803(100.0)	1,924(33.2)	989(17.0)	733(12.6)	1,242(21.4)	915(15.8)
2 0 0 2	5,877(100.0)	1,847(31.4)	972(16.6)	789(13.4)	1 356(23.1)	913(15.5)
2 0 0 3	5,916(100.0)	1,722(29.1)	937(15.8)	748(12.7)	1,597(27.0)	912(15.4)
2 0 0 4	5,941(100.0)	1,638(27.6)	944(15.9)	687(11.5)	1,680(28.3)	992(16.7)
2 0 0 5	6,147(100.0)	1,517(24.7)	945(15.4)	873(14.2)	1,781(29.0)	1,031(16.7)
2 0 0 6	6,264(100.0)	1,601(25.6)	948(15.1)	839(13.4)	1,861(29.7)	1,015(16.2)
<b>2 0 0 7</b>	<b>6,386(100.0)</b>	<b>1,726(27.0)</b>	<b>949(14.9)</b>	<b>815(12.8)</b>	<b>1,905(29.8)</b>	<b>991(15.5)</b>

자 료 : 부산광역시 교통기획과

주 : 기타는 마을버스,철도,승합차,이륜차임

Source : Transportation Planning Department Busan Metropolitan City

## 9. 예 산 · 결 산 총 괄

### Summary of Budget and Settlement

(단위 : 백만원)

(Unit : Million won)

연별 및 구별 Year & Gu	예 산 현 액 Budget			세 입 Revenues		
	계 Total	일 반 General	특 별 Special	계 Total	일 반 General	특 별 Special
2 0 0 3	7,488,894	5,407,173	2,081,721	7,689,749	5,601,645	2,088,104
2 0 0 4	7,955,865	5,725,513	2,230,352	7,933,145	5,692,827	2,240,318
2 0 0 5	8,354,611	5,976,527	2,378,084	8,275,058	5,879,233	2,395,824
2 0 0 6	9,096,977	6,221,444	2,875,533	9,175,437	6,269,869	2,905,568
<b>2 0 0 7</b>	<b>9,846,184</b>	<b>6,938,035</b>	<b>2,908,149</b>	<b>10,349,801</b>	<b>7,173,863</b>	<b>3,175,938</b>
본 청 City Hall	7,110,214	4,554,034	2,556,180	7,557,675	4,745,606	2,812,069
중 구 Jung -gu	81,146	70,369	10,777	83,436	72,518	10,918
서 구 Seo -gu	138,223	126,401	11,822	138,808	126,661	12,147
동 구 Dong -gu	142,094	120,373	21,721	139,540	117,252	22,288
영 도 구 Yeongdo-gu	132,611	127,753	4,858	135,083	130,097	4,986
부 산 진 구 Busanjin-gu	197,037	186,754	10,283	196,970	187,468	9,502
동 래 구 Dongnae-gu	135,263	130,476	4,787	155,196	142,172	13,024
남 구 Nam -gu	166,221	160,641	5,580	167,770	162,119	5,651
북 구 Buk -gu	201,749	181,102	20,647	203,916	182,759	21,157
해 운 대 구 Haeundae-gu	221,679	209,476	12,203	224,291	211,513	12,778
사 하 구 Saha -gu	205,679	172,973	32,706	208,127	175,315	32,812
금 정 구 Geumjeong-gu	169,681	160,279	9,402	172,935	163,186	9,749
강 서 구 Gangseo -gu	125,550	123,513	2,037	137,373	135,144	2,229
연 제 구 Yeonje -gu	138,442	126,338	12,104	139,638	127,012	12,626
수 영 구 Suyeong -gu	108,973	100,329	8,644	109,684	100,715	8,969
사 상 구 Sasang -gu	170,077	158,055	12,022	174,218	161,112	13,106
기 장 군 Gijang -gun	401,545	229,169	172,376	405,141	233,214	171,927

자 료 : 회계재산담당관실 각구, 군

Source : Accountion & Property Management Department  
Busan Metropolitan City, Gu, Gun

## 9. 예 산 결 산 총 괄 (계속)

### Summary of Budget and Settlement(Cont'd)

(단위 : 백만원)

(Unit : Million won)

연별 및 구별 Year & Gu	세 출 Expenditures			잉 여 Surplus		
	계 Total	일 반 General	특 별 Special	계 Total	일 반 General	특 별 Special
2 0 0 3	6,047,529	4,567,806	1,479,723	1,642,219	1,033,838	608,381
2 0 0 4	6,511,574	5,002,367	1,509,205	1,421,570	690,458	731,113
2 0 0 5	7,129,755	5,355,371	1,774,383	1,145,303	523,863	621,440
2 0 0 6	7,975,864	5,621,793	2,354,071	1,199,571	648,078	551,492
<b>2 0 0 7</b>	<b>8,969,866</b>	<b>6,291,529</b>	<b>2,678,337</b>	<b>1,379,935</b>	<b>882,334</b>	<b>497,601</b>
본 청 City Hall	6,714,347	4,242,628	2,471,719	843,328	502,978	340,350
중 구 Jung -gu	67,358	64,903	2,455	16,078	7,615	8,463
서 구 Seo -gu	116,929	108,974	7,955	21,879	17,687	4,192
동 구 Dong -gu	113,934	104,448	9,486	25,606	12,804	12,802
영 도 구 Yeongdo-gu	110,125	107,644	2,481	24,958	22,453	2,505
부 산 진 구 Busanjin-gu	179,267	173,826	5,441	17,703	13,642	4,061
동 래 구 Dongnae-gu	114,307	111,400	2,907	40,889	30,772	10,117
남 구 Nam -gu	148,499	146,744	1,755	19,271	15,375	3,896
북 구 Buk -gu	176,140	161,383	14,757	27,776	21,376	6,400
해 운 대 구 Haeundae-gu	189,680	184,830	4,850	34,611	26,683	7,928
사 하 구 Saha -gu	190,237	164,190	26,047	17,890	11,125	6,765
금 정 구 Geumjeong-gu	143,711	137,157	6,554	29,224	26,029	3,195
강 서 구 Gangseo -gu	96,829	96,305	524	40,544	38,839	1,705
연 제 구 Yeonje -gu	118,598	114,628	3,970	21,040	12,384	8,656
수 영 구 Suyeong -gu	91,766	86,991	4,775	17,918	13,724	4,194
사 상 구 Sasang -gu	140,292	135,146	5,146	33,926	25,966	7,960
기 장 군 Gijang -gun	257,847	150,332	107,515	147,294	82,882	64,412

자 료 : 회계재산담당관실 각구, 군

Source : Accountion & Property Management Department  
Busan Metropolitan City, Gu, Gun

## **XV. 전국통계**

▪ NATIONAL STATISTICS ▪

# 1. 행정구역총괄

## Summary of Administrative Units

시 도 별	면 적1)  ( <i>km<sup>2</sup></i> )		시 · 군 · 구 City · Gun · Gu					읍 · 면 · 동 Eup · Myeon · Dong			
			계  Total	시  City	군  Gun	구 Gu		계  Total	읍  Eub	면  Myeon	동  Dong
	Area	구성비(%)  Composition				자치  Autonomous	일반  Gu				
2 0 0 6	99,990.49	100.00	258	77	86	69	26	3,584	212	1,206	2,166
2 0 0 7	100,032.74	100	258	77	86	69	26	3,562	212	1205	2145
서울특별시 Seoul Metropolitan City	605.25	0.61	25	-	-	25	-	497	-	-	497
부산광역시 Busan "	765.64	0.77	16	-	1	15	-	218	2	3	213
대구광역시 Daegu "	884.10	0.88	8	-	1	7	-	143	3	6	134
인천광역시 Incheon "	1,007.47	1.01	10	-	2	8	-	143	1	19	123
광주광역시 Gwangju "	501.28	0.50	5	-	-	5	-	91	-	-	91
대전광역시 Daejeon "	539.64	0.54	5	-	-	5	-	81	-	-	81
울산광역시 Ulsan "	1,057.26	1.06	5	-	1	4	-	58	4	8	46
경기도 Gyeonggi-do province	10,183.89	10.18	51	27	4	-	20	535	31	111	393
강원도 Gangwon-do	16,873.61	16.87	18	7	11	-	-	193	24	95	74
충청북도 Chungcheongbuk-do	7,431.50	7.43	14	3	9	-	2	154	14	89	51
충청남도 Chungcheongnam-do	8,600.15	8.60	16	7	9	-	-	212	24	147	41
전라북도 Jeollabuk-do	8,062.97	8.06	16	6	8	-	2	244	14	145	85
전라남도 Jeollanam-do	12,121.44	1.22	22	5	17	-	-	295	31	198	66
경상북도 Gyeongsangbuk-do	19,025.71	19.02	25	10	13	-	2	338	36	202	100
경상남도 Gyeongsangnam-do	10,524.40	10.52	20	10	10	-	-	317	21	177	119
제주도 Jeju-do	1,848.43	1.85	2	2	-	-	-	43	7	5	31

주 : 1) 읍·면·동 합계에 법정 동수는 제외. 2) 통리 합계에 법정리수 제외.  
3) 12.31현재 주민등록인구통계.(외국인 인구 포함, 1998년부터 외국인 세대수 제외)  
자료 : 행정자치부 『행정자치 통계연보』, 각 시·도



# 1. 행 정 구 역 총 괄(계속)

## Summary of Administrative Units(Cont'd)

시 도 별	통 · 리 Tong and Ri			반 Ban	출 장 소 Branch office				세 대 Household	인 구 Population
	계 Total	통 Tong	리 Ri		시 · 도 City · Do	시 · 군 · 구 City · gun · gu	읍 · 면 Eup · myeon			
2 0 0 6	93,620	57,548	36,072	481,836	86	3	15	68	18,326,490	49,624,269
2 0 0 7	92,859	56,664	36,195	480,461	79	3	16	61	18,687,694	49,268,928
서울 특별 시 Seoul Metropolitan City	13,327	13,327	-	101,948	-	-	-	-	4,045,086	10,192,710
부 산 광 역 시 Busan "	4,707	4,577	130	28,121	1	-	1	-	1,300,692	3,587,439
대 구 광 역 시 Daegu "	3,404	3,169	235	21,921	2	-	-	2	883,920	2,493,261
인 천 광 역 시 Incheon "	3,942	3,685	257	21,288	8	1	4	3	995,712	2,664,576
광 주 광 역 시 Gwangju "	2,305	2,305	-	11,097	-	-	-	-	503,844	1,413,444
대 전 광 역 시 Daejeon "	2,627	2,627	-	13,674	-	-	-	-	525,880	1,475,659
울 산 광 역 시 Ulsan "	1,391	1,055	336	9,405	-	-	-	-	380,865	1,099,995
경 기 도 Gyeonggi-do province	14,993	11,055	3,938	86,610	8	-	5	3	4,183,926	11,106,211
강 원 도 Gangwon-do	4,033	1,852	2,181	20,683	7	1	-	6	594,360	1,503,806
충 청 북 도 Chungcheongbuk-do	4,519	1,641	2,878	17,985	-	-	-	-	574,189	1,506,608
충 청 남 도 Chungcheongnam-do	5,523	1,015	4,508	24,812	2	-	-	2	796,086	1,995,531
전 라 북 도 Jeollabuk-do	7,939	2,877	5,062	23,960	-	-	-	-	701,419	1,862,277
전 라 남 도 Jeollanam-do	8,167	1,545	6,622	22,984	27	1	2	24	765,729	1,929,836
경 상 북 도 Gyeongsangbuk-do	7,691	2,564	5,127	38,661	17	-	1	16	1,045,213	2,681,364
경 상 남 도 Gyeongsangnam-do	7,640	2,891	4,749	32,108	7	-	3	4	11,77,923	3,196,953
제 주 도 Jeju-do	651	479	172	5,204	-	-	-	-	211,850	559,258

Source : Source : Ministry of Government Administration and Home Affairs, Each City and Province

## 2. 인 구 추 이

### Population Trend

\* 1944년까지는 전한국에 관한 것이며 그 이후는 북한이 제외되었음.

(단위 : 1,000명)

(Unit : Thousand Person)

연 별  Year	총 조 사 인 구 <sup>1)</sup>  Census Population	연앙추계인구 <sup>2)</sup> Estimates of Midyear Population			증가율(%)  Rate in Increase(%)	성비(명)  Sex Ratio (person)	인구밀도(명/ <i>km</i> <sup>2</sup> ) Population		북한인구 <sup>4)</sup>  Population of North Korea
		계  Total	남  Male	여  Female			Density (persons per sq. <i>km</i> <sup>2</sup> )	면적 <sup>3)</sup> Land Aarea( <i>km</i> <sup>2</sup> )	
1959	24,989	22,974	11,334	11,640	4.86	97.4	233.4	98,431	10,250
1960(12.1)		-	(12,544)	(12,445)	-	(100.8)	(253.9)	98,431	-
1960		25,012	12,551	12,462	-	100.7	254.1	98,431	10,600
1961		25,766	12,937	12,829	3.01	100.8	261.8	98,431	10,900
1962		26,513	13,321	13,192	2.90	101.0	269.4	98,431	11,140
1963	29,160	27,262	13,708	13,554	2.83	101.1	277.0	98,431	11,460
1964		27,984	14,082	13,902	2.65	101.3	284.3	98,431	11,770
1965		28,705	14,453	14,252	2.58	101.4	291.5	98,477	12,100
1966(10.1)		-	(14,684)	(14,475)	-	(101.4)	(296.1)	98,477	-
1966		29,436	14,830	14,606	2.55	101.5	298.9	98,477	12,440
1967	31,466	30,131	15,205	14,926	2.36	101.9	306.0	98,477	12,780
1968		30,838	15,576	15,262	2.35	102.1	313.1	98,477	13,150
1969		31,544	15,941	15,603	2.29	102.2	320.3	98,477	13,510
1970(10.1)		-	(15,796)	(15,670)	-	(100.8)	(320.4)	98,222	-
1970		32,241	16,309	15,932	2.21	102.4	328.2	98,222	14,905 <sup>1)</sup>
1971	34,707	32,883	16,649	16,234	1.99	102.6	334.7	98,234	15,292 <sup>1)</sup>
1972		33,505	16,955	16,550	1.89	102.4	340.2	98,484	15,683 <sup>1)</sup>
1973		34,103	17,235	16,868	1.78	102.2	345.3	98,758	16,080 <sup>1)</sup>
1974		34,692	17,514	17,178	1.73	102.0	351.0	98,824	16,388 <sup>1)</sup>
1975(10.1)		-	(17,461)	(17,245)	-	(101.3)	(351.3)	98,807	-
1975		35,281	17,766	17,515	1.70	101.4	357.1	98,807	16,646 <sup>1)</sup>
1976	37,436	35,849	18,059	17,790	1.61	101.5	362.8	98,799	16,871 <sup>1)</sup>
1977		36,412	18,349	18,062	1.57	101.5	368.3	98,859	17,083 <sup>1)</sup>
1978		36,969	18,637	18,332	1.53	101.7	373.6	98,955	17,303 <sup>1)</sup>
1979		37,534	18,929	18,605	1.53	101.7	379.3	98,966	17,434 <sup>1)</sup>
1980 (11.1)		-	(18,767)	(18,669)	-	(100.5)	(378.2)	98,992	-
1980		38,124	19,236	18,888	1.57	101.8	385.1	98,992	17,622 <sup>1)</sup>
1981		38,723	19,536	19,187	1.57	101.8	391.1	99,016	17,866 <sup>1)</sup>
1982		39,326	19,837	19,489	1.56	101.8	397.1	99,022	18,168 <sup>1)</sup>

Source : 통계청

Note : 1) 외국인 포함.

2) 1959년까지는 연말상주인구조사결과이며 1960년이후는 추계인구임. ( )내의 인구는 총조사 결과임

3) 인구밀도 계산시의 적용면적임

4) 유엔 연앙추계인구.

## 2. 인 구 추 이(계속)

### Population Trend(Cont'd)

\* Until 1944, figures refer to whole Korea and thereafter to rep. of Korea only.

(단위 : 1,000명)

(Unit : Thousand Person)

연 별  Year	총 조 사 인 구 <sup>1)</sup>  Census Population	연앙추계인구 <sup>2)</sup> Estimates of Midyear Population			증가율(%)  Rate in Increase(%)	성비(명)  Sex Ratio (person)	인구밀도(명/km <sup>2</sup> ) Population Density		북한인구 <sup>4)</sup>  Population of North Korea
		계  Total	남  Male	여  Female			Density (persons per sq.km <sup>2</sup> )	면적 <sup>3)</sup> Land Aarea(km <sup>2</sup> )	
1983	1985 (11.1)  40,448	39,910	20,129	19,781	1.49	101.8	402.8	99,091	18,528 <sup>1)</sup>
1984		40,406	20,375	20,031	1.24	101.7	407.7	99,117	18,828 <sup>1)</sup>
1985		-	(20,244)	(20,205)	-	(100.2)	(408.0)	99,143	-
1985		40,806	20,576	20,230	0.99	101.7	411.6	99,143	19,097 <sup>1)</sup>
1986		41,214	20,772	20,442	1.00	101.6	415.6	99,173	19,339 <sup>1)</sup>
1987		41,622	20,960	20,662	0.99	101.4	419.5	99,222	19,559 <sup>1)</sup>
1988		42,031	21,155	20,876	0.98	101.3	423.5	99,237	19,762 <sup>1)</sup>
1989		42,449	21,357	21,092	0.99	101.3	427.6	99,263	19,977 <sup>1)</sup>
1990	1990(11.1)  43,411	42,869	21,568	21,301	0.99	101.3	431.8	99,274	20,221 <sup>1)</sup>
1990(11.1)		-	(21,782)	(21,629)	-	(100.7)	(437.3)	99,274	-
1991		43,296	21,784	21,512	0.99	101.3	436.0	99,300	20,495 <sup>1)</sup>
1992		43,748	22,014	21,734	1.04	101.3	440.5	99,314	20,798 <sup>1)</sup>
1993		44,195	22,243	21,952	1.02	101.3	444.7	99,392	21,123 <sup>1)</sup>
1994		44,642	22,472	22,169	1.01	101.4	449.1	99,394	21,353 <sup>1)</sup>
1995		45,093	22,705	22,388	1.01	101.4	454.3	99,268	21,543 <sup>1)</sup>
1995 (11.1)		-	(22,389)	(22,219)	-	(100.8)	(449.4)	99,268	-
1996		45,545	22,939	22,606	1.00	101.5	458.6	99,313	21,684 <sup>1)</sup>
1997		45,991	23,170	22,821	0.98	101.5	462.8	99,373	21,810 <sup>1)</sup>
1998		46,430	23,396	23,033	0.95	101.6	467.2	99,373	21,942
1999		46,858	23,617	23,241	0.92	101.6	471.5	99,373	22,082
2000	2000(11.1)  46,136	47,008	23,667	23,341	0.84	101.4	472.6	99,461	22,175
2000(11.1)		-	(23,159)	(22,978)	-	(100.7)	(463.9)	99,461	-
2001		47,343	23,835	23,835	0.71	101.4	475.6	99,538	22,253
2002		47,640	23,984	23,656	0.63	101.4	478.6	99,585	22,369
2003		47,925	24,126	23,799	0.60	101.4	481.2	99,601	22,522
2004		48,082	24,228	23,854	0.33	101.6	482.7	99,617	22,709
2005		48,294	24,333	23,961	0.44	101.6	484.7	99,646	-
2005(11.1)		47,279	(23,624)	(23,655)	-	(99.9)	(474.5)	99,646	-
2006		48,297	24,268	24,029	0.33	101.0	483.0	99,990	23,079
2007		48,456	24,344	24,112	0.33	101.0	484.4	100,033	23,200

Source : National Statistical Office

Note : 1) Including foreigners.

2) Figures prior to 1959 are the results of the Year-end Population Counting Survey and figures after 1960 are projected population. Figures in parentheses are the results of the Population Censuses.

3) Figures are the land areas used in population density calculation.

4) United Nations midyear estimates.

### 3. 경 제 활 동 인 구

## Economically Active Population

(단위 : 1,000명)

(Unit : In Thousand Person)

연 별  Year	Population 15 years old and over	15세 이상 인구 <sup>1)</sup>				경제활동 참 가 율 (%) Activity rate	고 용 률 (%) Employe -nt rate	실 업 률 (%) Unemploy -ment rate
		경 제 활 동 인 구			비경제활동 인 Non-econimi cally active population			
		Economically active population	취 업 자 Employed	실 업 자 Unemployed				
		합 계 Total						
2 0 0 3	37,340	22,957	22,139	818	14,383	61.5	59.3	3.6
2 0 0 4	37,717	23,417	22,557	860	14,300	62.1	59.8	3.7
2 0 0 5	38,300	23,743	22,856	887	14,557	62.0	59.7	3.7
2 0 0 6	38,762	23,978	23,151	827	14,784	61.9	59.7	3.5
2 0 0 7	39,170	24,216	23,433	783	14,954	61.8	59.8	3.2
		농 가 Farm households						
2 0 0 3	3,066	2,293	2,272	21	772	74.8	74.1	0.9
2 0 0 4	2,872	2,152	2,130	23	720	74.9	74.1	1.1
2 0 0 5	2,842	2,126	2,105	21	716	74.8	74.1	1.0
2 0 0 6	2,810	2,097	2,073	24	713	74.6	73.8	1.2
2 0 0 7	2,690	2,012	1,997	15	678	74.8	74.2	0.7
		비 농 가 Non-farm households						
2 0 0 3	34,274	20,663	19,867	797	13,611	60.3	58.0	3.9
2 0 0 4	34,845	21,265	20,428	837	13,580	61.0	58.6	3.9
2 0 0 5	35,457	21,617	20,751	866	13,841	61.0	58.5	4.0
2 0 0 6	35,952	21,881	21,078	803	14,071	60.9	58.6	3.7
2 0 0 7	36,480	22,203	21,435	768	14,277	60.9	58.8	3.5

자 료 : 통계청 사회통계국 사회통계과

주 : 1) 군인, 전투경찰, 방위병, 형이 확정된 교도소 수감자 등은 제외됨

### 3. 경 제 활 동 인 구(계속)

## Economically Active Population(Cont'd)

(단위 : 1,000명)

(Unit : In Thousand Person)

연 별  Year	15세 이상 인구 <sup>1)</sup>					경제활동 참 가 율 (%)  Activity rate	고 용 률 (%)  Employe- -nt rate	실 업 률 (%)  Unemploy- -ment rate
	Population 15 years old and over	경 제 활 동 인 구			비경제활동 인 구 Non-econimi- cally active population			
		Economically active population	취 업 자 Employed	실 업 자 Unemployed				
	남 자 Male							
2 0 0 3	18,119	13,539	13,031	508	4,580	74.7	71.9	3.8
2 0 0 4	18,312	13,727	13,193	534	4,584	75.0	72.0	3.9
2 0 0 5	18,616	13,883	13,330	553	4,734	74.6	71.6	4.0
2 0 0 6	18,863	13,978	13,444	533	4,885	74.1	71.3	3.8
2 0 0 7	19,084	14,124	13,607	517	4,960	74.0	71.3	3.7
	농 가 Farm households							
2 0 0 3	1,488	1,214	1,200	14	274	81.6	80.7	1.1
2 0 0 4	1,383	1,133	1,120	14	250	81.9	81.0	1.2
2 0 0 5	1,376	1,131	1,118	14	245	82.2	81.2	1.2
2 0 0 6	1,369	1,122	1,106	16	247	82.0	80.8	1.4
2 0 0 7	1,311	1,079	1,068	11	233	82.3	81.5	1.0
	비 농 가 Non-farm households							
2 0 0 3	16,631	12,325	11,831	494	4,306	74.1	71.1	4.0
2 0 0 4	16,929	12,594	12,074	521	4,335	74.4	71.3	4.1
2 0 0 5	17,241	12,752	12,213	539	4,489	74.0	70.8	4.2
2 0 0 6	17,494	12,856	12,338	517	4,638	73.5	70.5	4.0
2 0 0 7	17,772	13,045	12,539	506	4,727	73.4	70.6	3.9

Source : National Statistical Office

Note : 1) Soldiers, Auxilliary Police, Defense corps, Prisoners are excluded.

### 3. 경 제 활 동 인 구(계속)

## Economically Active Population(Cont'd)

(단위 : 1,000명)

(Unit : In Thousand Person)

연 별  Year	15세 이상 인구 <sup>1)</sup>					경 제 활 동 인 구 참 가 율 (%) Activity rate	고 용 률 (%) Employ- ment rate	실 업 률 (%) Unemplo- yment rate
	Population 15 years old and over	경 제 활 동 인 구			비경제활동 인 구 Non-econimi- cally active population			
		Economically active population	취 업 자 Employed	실 업 자 Unemployed				
			여	자	Female			
2 0 0 3	19,220	9,418	9,108	310	9,803	49.0	47.4	3.3
2 0 0 4	19,405	9,690	9,364	326	9,716	49.9	48.3	3.4
2 0 0 5	19,683	9,860	9,526	334	9,823	50.1	48.4	3.4
2 0 0 6	19,899	10,001	9,706	294	9,898	50.3	48.8	2.9
2 0 0 7	20,086	10,092	9,826	266	9,994	50.2	48.9	2.6
			농	가	Farm households			
2 0 0 3	1,577	1,079	1,072	7	498	68.4	68.0	0.7
2 0 0 4	1,489	1,019	1,010	9	470	68.4	67.8	0.9
2 0 0 5	1,467	995	988	7	472	67.9	67.3	0.7
2 0 0 6	1,441	975	966	8	466	67.7	67.1	0.9
2 0 0 7	1,379	934	929	4	445	67.7	67.4	0.5
			비	농 가	Non-farm households			
2 0 0 3	17,643	8,339	8,036	303	9,305	47.3	45.5	3.6
2 0 0 4	17,916	8,671	8,354	317	9,246	48.4	46.6	3.7
2 0 0 5	18,217	8,865	8,538	327	9,352	48.7	46.9	3.7
2 0 0 6	18,458	9,026	8,740	286	9,433	48.9	47.4	3.2
2 0 0 7	18,708	9,158	8,897	262	9,549	49.0	47.6	2.9

자 료 : 통계청 사회통계국 사회통계과  
주 : 1) 군인, 전투경찰, 방위병, 형이 확정된  
교도소 수감자 등은 제외됨

Source : National Statistical Office  
Note : 1) Soldiers, Auxilliary Police, Defense corps,  
Prisoners are excluded.

## 4. 지역 내 총 생산

### Gross Regional Domestic Products

(단위 : 10억원, %)

(Unit : In Billion Won, %)

시 도 별	경 상 가 격 At current prices					
	2 0 0 1	2 0 0 2	2 0 0 3	2 0 0 4	2 0 0 5	2 0 0 6
	금 액 Amount					
서울특별시	149,887	168,143	175,502	179,403	185,091	193,108
부산광역시	37,658	40,193	42,929	44,984	46,279	47,984
대구광역시	21,721	23,438	24,507	26,046	26,729	27,928
인천광역시	29,255	33,392	34,556	36,640	37,916	41,021
광주광역시	13,761	14,930	15,541	16,573	17,854	19,150
대전광역시	14,416	16,046	17,424	18,550	18,639	19,455
울산광역시	29,876	33,174	34,414	39,329	40,648	41,501
경기도	120,231	132,713	142,170	156,219	163,983	175,163
강원도	17,113	18,609	20,637	21,676	22,381	23,540
충청북도	20,044	21,500	23,039	25,419	25,461	27,495
충청남도	30,532	34,395	38,893	43,236	47,515	51,075
전라북도	19,997	21,279	22,382	24,096	24,778	26,297
전라남도	28,299	32,172	34,606	38,177	40,873	41,006
경상북도	40,678	44,021	49,579	56,466	57,748	57,446
경상남도	41,846	45,639	48,661	52,207	54,254	57,709
제주도	5,591	6,302	6,786	7,343	7,664	7,566
	구 성 비 Composition ratio					
서울특별시	24.1	24.5	24.0	22.8	22.6	22.5
부산광역시	6.1	5.9	5.9	5.7	5.7	5.6
대구광역시	3.5	3.4	3.3	3.3	3.3	3.3
인천광역시	4.7	4.9	4.7	4.7	4.6	4.8
광주광역시	2.2	2.2	2.1	2.1	2.2	2.2
대전광역시	2.3	2.3	2.4	2.4	2.3	2.3
울산광역시	4.8	4.8	4.7	5.0	5.0	4.8
경기도	19.4	19.3	19.4	19.9	20.1	20.4
강원도	2.8	2.7	2.8	2.8	2.7	2.7
충청북도	3.2	3.1	3.1	3.2	3.1	3.2
충청남도	4.9	5.0	5.3	5.5	5.8	6.0
전라북도	3.2	3.1	3.1	3.1	3.0	3.1
전라남도	4.6	4.7	4.7	4.9	5.0	4.8
경상북도	6.6	6.4	6.8	7.2	7.1	6.7
경상남도	6.7	6.7	6.7	6.6	6.6	6.7
제주도	0.9	0.9	0.9	0.9	0.9	0.9

자료 : 통계청 「지역내총생산」  
 주 : 1) 행정구역분리에 따른 시계열 불연속 자료임

Source : National Statistical Office 「GRDP」

## 4. 지 역 내 총 생 산(계속)

### Gross Regional Domestic Products(Cont'd)

(단위 : 10억원, %)

(Unit : In Billion won, %)

시 도 별	2000년 기 준 가 격 At 2000 constant prices					
	2 0 0 1	2 0 0 2	2 0 0 3	2 0 0 4	2 0 0 5	2 0 0 6
	금 액 Amount					
서울특별시	143,088	154,503	154,944	156,224	158,304	162,475
부산광역시	36,091	37,885	39,580	39,856	40,815	41,840
대구광역시	20,809	21,684	22,121	22,343	23,001	23,595
인천광역시	27,427	29,952	30,788	31,866	33,219	34,972
광주광역시	13,008	14,172	14,272	14,637	15,432	16,082
대전광역시	14,053	14,953	16,026	16,281	16,442	16,828
울산광역시	28,419	31,552	32,642	35,616	36,415	38,342
경기도	117,655	130,221	133,649	146,743	158,694	172,648
강원도	16,391	17,216	18,449	18,635	18,889	19,729
충청북도	19,531	21,043	21,818	23,690	23,900	25,286
충청남도	29,788	32,430	34,878	38,074	41,403	45,314
전라북도	19,298	19,910	20,919	22,019	22,565	23,913
전라남도	27,622	28,613	29,401	30,751	31,676	32,496
경상북도	40,977	44,074	47,305	51,353	53,902	57,099
경상남도	41,084	43,066	45,518	47,724	48,961	50,694
제주도	5,692	6,003	6,194	6,277	6,501	6,574
	증 감 율 Rate of change					
서울특별시	3.3	8.0	0.3	0.8	1.3	2.6
부산광역시	6.7	5.0	4.5	0.7	2.4	2.5
대구광역시	0.2	4.2	2.0	1.0	2.9	2.6
인천광역시	4.6	9.2	2.8	3.5	4.2	5.3
광주광역시	3.0	8.9	0.7	2.6	5.4	4.2
대전광역시	3.6	6.3	7.3	1.6	1.0	2.3
울산광역시	0.2	11.0	3.5	9.1	2.2	5.3
경기도	5.2	10.7	2.6	9.8	8.1	8.8
강원도	-0.4	5.0	7.2	1.0	1.4	4.4
충청북도	0.1	7.7	3.7	8.6	0.9	5.8
충청남도	2.8	8.9	7.5	9.2	8.7	9.4
전라북도	1.7	3.2	5.1	5.3	2.5	6.0
전라남도	2.7	3.6	2.8	4.6	3.0	2.6
경상북도	6.6	7.6	7.3	8.6	5.0	5.9
경상남도	8.9	4.8	5.7	4.8	2.6	3.5
제주도	7.6	5.5	3.2	1.3	3.6	1.1

자 료 : 통계청 「지역내총생산」

Source : National Statistical Office 「GRDP」



## 5. 수출·입 총괄<sup>1)</sup>

### Summary of Exports and Imports

(단위 : 백만미불)

(Unit : In million U.S.dollars)

연별 및 월별 Year & Month	수출 Exports (A)				
	총액 Total	일반 Ordinary	신용장방식 On letter of credit basis	보세가공 Bonded processing	기타 Others
2 0 0 3	193,817.4	178,566.5	44,133.6	11,849.2	3,368.6
2 0 0 4	253,844.7	234,934.0	54,265.7	14,086.4	4,823.8
2 0 0 5	284,418.7	258,516.4	56,362.0	20,509.3	5,392.2
2 0 0 6	325,464.8	295,031.2	61,323.9	24,467.9	5,965.2
<b>2 0 0 7</b>	<b>371,489.0</b>	<b>335,514.9</b>	<b>68,434.5</b>	<b>29,351.9</b>	<b>6,622.3</b>
1 월 Jan	28,092.6	25,295.5	4,899.7	2,315.8	481.3
2 월 Feb	26,225.1	23,786.0	4,678.6	2,016.9	422.2
3 월 Mar	30,385.8	27,435.7	5,519.2	2,433.7	516.5
4 월 Apr	29,944.5	27,172.8	5,580.2	2,259.8	511.9
5 월 May	31,039.9	28,194.2	5,718.3	2,314.6	531.1
6 월 June	32,000.1	29,002.8	5,621.7	2,370.3	627.0
7 월 July	30,207.4	27,171.1	5,510.7	2,425.6	610.7
8 월 Aug	30,998.1	27,879.9	5,638.5	2,497.3	621.0
9 월 Sep	29,323.5	26,349.0	5,432.8	2,450.0	524.5
10 월 Oct	34,433.8	31,124.3	6,630.7	2,698.0	611.5
11 월 Nov	35,807.9	32,305.7	6,738.7	2,895.9	606.3
12 월 Dec	33,030.3	29,797.9	6,465.4	2,674.0	558.3

자료 : 관세청

주 : 계상시점은 통관면허일자 기준. 수출은 FOB, 수입은 CIF가격에 의한. 상품은 「제3차개정 국제표준무역분류」를 기준으로 하여 작성한 「제8차개정 한국표준무역분류」에 따라 분류

## 5. 수 출 · 입 총 관<sup>1)</sup> (계속)

### Summary of Exports and Imports (Cont'd)

(단위 : 백만미불)

(Unit : In million U.S.dollars)

연별 및 월별 Year & Month	수 입 Imports (B)				수출입초과 (A - B) Excess of exports and imports
	총 액 Total	보유외환 K. F. X.	차 관 Foreign loans	기 타 Others	
2 0 0 3	178,826.7	166,510.0	224.5	12,092.2	14,990.8
2 0 0 4	224,462.9	208,228.5	840.4	15,394.1	29,381.8
2 0 0 5	261,238.3	240,706.7	555.1	19,976.6	23,180.5
2 0 0 6	309,382.6	286,840.7	257.2	22,284.5	16,082.2
<b>2 0 0 7</b>	<b>356,845.8</b>	<b>330,384.0</b>	<b>761.9</b>	<b>26,651.0</b>	<b>14,643.2</b>
1 월 Jan	27,560.1	25,514.7	54.5	1,987.6	532.5
2 월 Feb	25,406.2	23,533.5	85.3	1,784.6	818.9
3 월 Mar	29,295.5	26,995.9	28.8	2,167.2	1,090.3
4 월 Apr	29,596.9	27,280.7	11.7	2,200.1	347.6
5 월 May	29,856.9	27,575.4	38.0	2,139.6	1,183.0
6 월 June	28,508.1	26,318.1	49.0	2,137.0	3,492.0
7 월 July	29,223.2	27,209.7	32.0	1,978.0	984.2
8 월 Aug	29,642.1	27,255.7	30.1	2,352.3	1,356.0
9 월 Sep	27,193.6	25,367.7	38.6	1,783.3	2,129.9
10 월 Oct	32,741.2	30,406.8	46.8	2,282.5	1,692.6
11 월 Nov	33,926.1	31,450.3	20.9	2,449.5	1,881.8
12 월 Dec	33,895.9	31,475.5	26.2	2,389.3	- 865.6

Source : The Korean Customs Service

## 6. 자동차등록

### Number of Registered Motor Vehicles

(단위 : 대)

(Unit : In vehicle)

	합 계				승 용 차				승 합 차	
	Total	관 용 Government	자가용 Private	영업용 Commercial	Passenger Car	관 용 Government	자가용 Private	영업용 Commercial	Bus	관 용 Government
2 0 0 3	14,586,795	55,238	13,780,768	750,789	10,278,923	17,361	9,941,907	319,655	1,246,629	11,488
2 0 0 4	14,934,092	56,529	14,110,608	766,955	10,620,557	17,933	10,273,673	328,951	1,204,313	11,606
2 0 0 5	15,396,715	57,563	14,555,187	783,965	11,122,199	18,932	10,759,393	343,874	1,124,645	11,914
2 0 0 6	15,895,234	59,197	15,018,668	817,369	11,606,971	19,817	11,219,435	367,719	1,105,636	12,358
<b>2 0 0 7</b>	<b>16,428,177</b>	<b>60,684</b>	<b>15,496,374</b>	<b>871,119</b>	<b>12,099,779</b>	<b>20,714</b>	<b>11,674,085</b>	<b>404,980</b>	<b>1,104,949</b>	<b>12,650</b>
서울특별시 Seoul Metropolitan City	2,933,286	10,485	2,713,852	208,949	2,347,758	4,373	2,205,417	137,968	195,302	1,989
부산광역시 Busan "	1,010,086	3,413	931,097	75,576	735,941	1,209	703,779	30,953	71,609	665
대구광역시 Daegu "	881,481	2,195	835,322	43,964	664,460	698	641,615	22,147	50,188	432
인천광역시 Incheon "	853,226	2,484	800,270	50,472	625,829	948	606,957	17,924	64,897	539
광주광역시 Gwangju "	462,444	1,367	436,258	24,819	348,283	479	334,692	13,112	29,371	266
대전광역시 Daejeon "	535,697	1,528	509,302	24,867	417,475	535	403,694	13,246	32,197	307
울산광역시 Ulsan "	407,477	1,100	388,582	17,795	319,723	382	311,673	7,668	20,710	223
경기도 Gyeonggi province "	3,792,395	10,352	3,609,459	172,584	2,854,940	3,658	2,792,515	58,767	270,541	1,859
강원도 Gang-won -do	555,496	3,818	527,385	24,293	382,586	1,275	369,072	12,239	40,202	806
충청북도 Chungcheongbuk-do	553,427	2,530	525,728	25,169	382,168	764	371,558	9,846	38,405	567
충청남도 Chungcheongnam-do	732,894	3,301	700,778	28,815	495,364	920	484,628	9,816	49,888	652
전라북도 Jeollabuk-do	638,270	3,485	603,903	30,882	433,283	989	419,078	13,216	39,972	763
전라남도 Jeollanam-do	637,887	4,081	600,422	33,384	397,909	1,240	386,405	10,264	45,067	990
경상북도 Gyeongsangbuk-do	1,013,833	4,754	968,408	40,671	686,089	1,446	670,500	14,143	63,566	1,208
경상남도 Gyeongsangnam-do	1,191,420	4,493	1,137,722	49,205	860,080	1,425	838,707	19,948	74,614	1,100
제주도 Jeju-do	228,858	1,298	207,886	19,674	147,891	373	133,795	13,723	18,420	284

자료 : 건설교통부

Source : Ministry of Construction and Transportation

## 6. 자동차등록(계속)

## Number of Registered Motor Vehicles(Cont'd)

(단위 : 대)

(Unit : In vehicle)

			화물차				특수차			
	자가용 Private	영업용 Commercial	Truck	관용 Government	자가용 Private	영업용 Commercial	Special	관용 Government	자가용 Private	영업용 Commercial
2 0 0 3	1,153,511	81,630	3,415,524	24,092	2,677,451	314,864	44,836	2,297	7,899	34,640
2 0 0 4	1,111,979	80,728	3,062,314	24,638	2,716,572	321,104	46,908	2,352	8,384	36,172
2 0 0 5	1,030,763	81,968	3,102,171	24,480	2,755,991	321,700	47,700	2,237	9,040	36,423
2 0 0 6	1,007,723	85,555	3,133,201	24,855	2,781,552	326,794	49,426	2,167	9,958	37,301
<b>2 0 0 7</b>	<b>999,807</b>	<b>92,492</b>	<b>3,171,351</b>	<b>25,230</b>	<b>2,811,537</b>	<b>334,584</b>	<b>52,098</b>	<b>2,090</b>	<b>10,945</b>	<b>39,063</b>
서울특별시 Seoul Metropolitan City	177,713	15,600	386,876	3,827	329,730	53,319	3,350	296	992	2,062
부산광역시 Busan "	65,075	5,239	194,713	1,432	160,985	32,296	7,823	107	628	7,088
대구광역시 Daegu "	46,074	3,682	165,404	967	147,235	17,202	1,429	98	398	933
인천광역시 Incheon "	59,649	4,709	158,351	924	133,185	24,242	4,149	73	479	3,597
광주광역시 Gwangju "	27,090	2,015	83,459	556	74,210	8,693	1,331	66	266	999
대전광역시 Daejeon "	29,932	1,958	84,839	620	75,270	8,949	1,186	66	406	714
울산광역시 Ulsan "	19,078	1,409	65,181	454	57,498	7,229	1,863	41	333	1,489
경기도 Gyeonggi province "	242,899	25,783	658,407	4478	572,204	81,725	8,507	357	1,841	6,309
강원도 Gang-won "	36,554	2,842	131,161	1,619	121,185	8,357	1,547	118	574	855
충청북도 Chungcheongbuk-do	34,842	2,996	130,511	1,078	118,825	10,608	2,343	121	503	1,719
충청남도 Chungcheongnam-do	45,249	3,987	185,265	1,579	170,234	13,452	2,377	150	667	1,560
전라북도 Jeollabuk-do	35,541	3,668	162,957	1,598	148,648	12,711	2,058	135	636	1,287
전라남도 Jeollanam-do	39,486	4,591	190,450	1,688	173,550	15,212	4,461	163	981	3,317
경상북도 Gyeongsangbuk-do	57,695	4,663	259,729	1,979	239,128	18,622	4,449	121	1,085	3,243
경상남도 Gyeongsangnam-do	67,361	6,153	251,959	1,837	230,732	19,390	4,767	131	922	3,714
제주도 Jeju-do	14,939	3,197	62,089	594	58,918	2,577	458	47	234	177

자료 : 건설교통부

Source : Ministry of Construction and Transportation

## XVI. 부 록

▪ APPENDIX ▪

## Organization Table of Geumjeong-Gu

구 분	본 청		담당	의회	직속기관	사업소	동
	실국 본부	실·과 담당관					
기 구	3국	2실15과	78	1국2담당	1	2	18개동

(2007.12.31 현재)

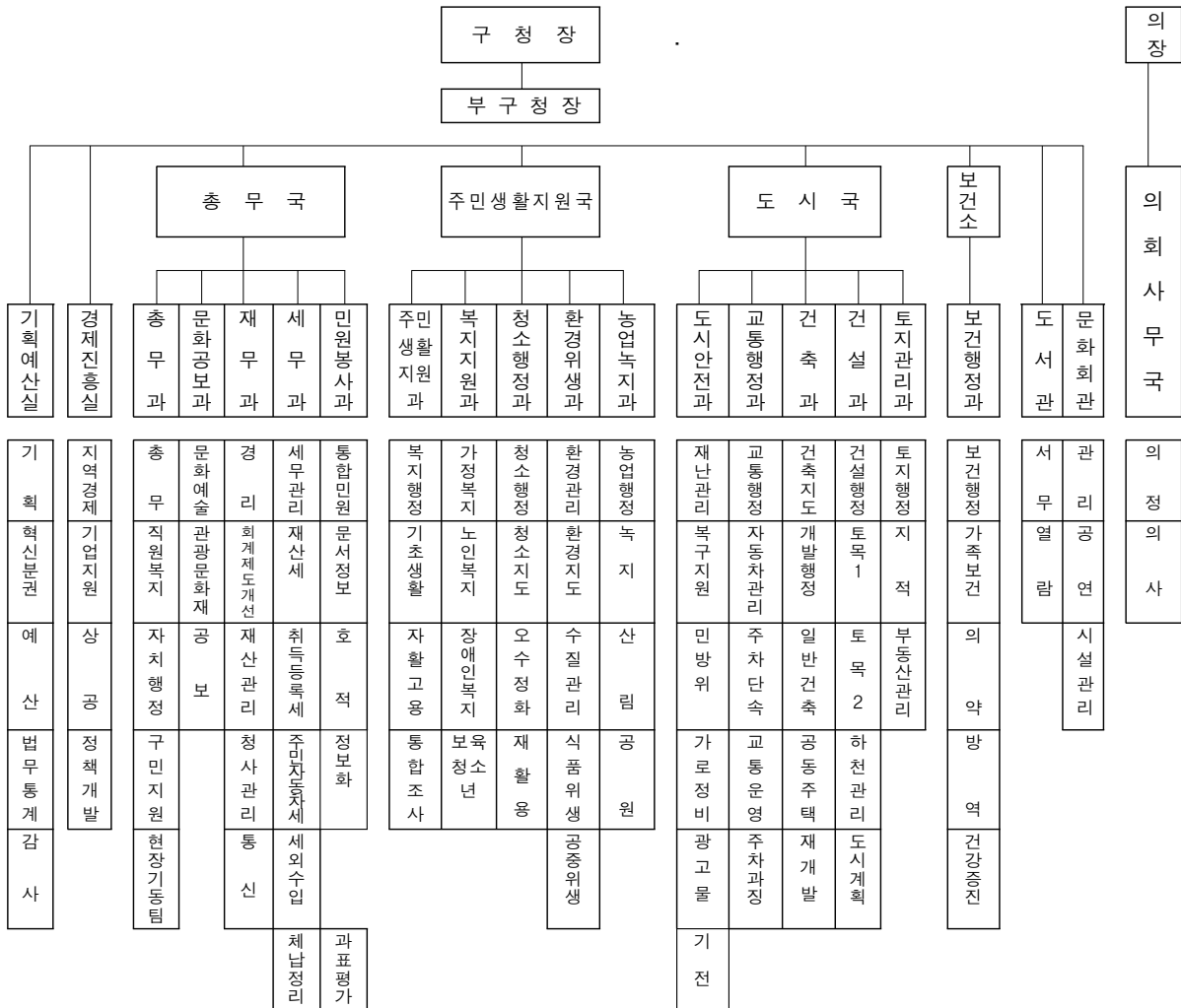

☐下部行政機關：洞(18)

서 1 동	서 2 동	서 3 동	서 4 동	금 사 동	부 곡 1 동	부 곡 2 동	부 곡 3 동	부 곡 4 동	장 전 1 동	장 전 2 동	장 전 3 동	신 두 구 동	청 룡 노 포	남 산 동	구 서 1 동	구 서 2 동	금 상 동
행 정 민 원	주 민 생 활 지 원	행 정 민 원	행 정 민 원	행 정 민 원	행 정 민 원	주 민 생 활 지 원	행 정 민 원	주 민 생 활 지 원	행 정 민 원	행 정 민 원	주 민 생 활 지 원	행 정 민 원	행 정 민 원	주 민 생 활 지 원	행 정 민 원	주 민 생 활 지 원	행 정 민 원

자 료 : 기획예산실

Source : Planning and Budget Office

## 2. 동 청 사

### Dong Office Building

(단위 : m<sup>2</sup>)(Unit : m<sup>2</sup>)

동 별 Dong	소 재 지 Location	면 적 Area		층 수 Floors	건축연도 Year of Building	전화번호 Telephone
		대 지 Land	건물연면적 Building Area			
서 1 동 Seo1-dong	161-14	638.9	591.66	2(1)	1 9 9 1	519 - 5100
서 2 동 Seo2-dong	297-446	839.1	1,440.8	2(1)	1 9 9 7	519 - 5120
서 3 동 Seo3-dong	122-6	583.2	430.8	2(1)	1 9 8 6	519 - 5140
서 4 동 Seo4-dong	397-8	740	1,985.41	5(1)	1 9 9 5	519 - 5160
금 사 동 Geumsa-dong	388-4	530	860.57	2(1)	1 9 9 7	519 - 5180
부 곡 1 동 Bugok1-dong	323-1	356.7	219.3	3	1 9 7 0	519 - 5200
부 곡 2 동 Bugok2-dong	265-10	497.8	612.88	2(1)	1 9 8 0	519 - 5220
부 곡 3 동 Bugok3-dong	59-11	585.6	400.73	2(1)	1 9 8 6	519 - 5240
부 곡 4 동 Bugok4-dong	395-14	504.9	644.4	2(1)	1 9 9 2	519 - 5260
장 전 1 동 Jangjeon1-dong	154-1	288.6	471.25	3(1)	1 9 9 0	519 - 5280
장 전 2 동 Jangjeon2-dong	493-2	672	989.92	3(1)	2 0 0 8	519 - 5300
장 전 3 동 Jangjeon3-dong	343-4	513.1	1,586.74	5(1)	1 9 9 3	519 - 5320
선 두 구 동 SeonDugu -dong	174-1	690	857.25	2(1)	1 9 9 6	519 - 5340
청 룡 노 포 동 CheongnyongNopo-dong	31-14	392.5	831.19	3(1)	1 9 9 7	519 - 5360
남 산 동 Namsan-dong	21-5	504.8	649.56	3	2 0 0 4	519 - 5380
구 서 1 동 Guseo1-dong	459-31	595	942.47	3(1)	2 0 0 7	519 - 5400
구 서 2 동 Guseo2-dong	184-6	376.9	639.02	2(1)	1 9 8 6	519 - 5420
금 성 동 Geumseong-dong	554-3	620	279.29	2(1)	1 9 8 6	519 - 5440

자 료 : 총 무 과

Source : General Affairs Department

### 3. 역 대 구 청 장

#### Chronological Status of Ward Chief

순 서 Order	성 명 Name	직 명 Office Title	취 임 년 월 일 Date of Inauguration	이 임 년 월 일 Date of Leaving	재 직 년 수 Tenure of Office
1	徐 宗 洙	부 이 사 관 Vice Executive	1988. 1. 1	1990. 7. 4	2년 7월 2year & 7months
2	辛 宗 官	부 이 사 관 Vice Executive	1990. 7. 4	1992. 5. 2	1년 10월 1year & 10months
3	金 富 煥	부 이 사 관 Vice Executive	1992. 5. 2	1994. 1. 3	1년 8월 1year & 8months
4	朴 鐘 植	부 이 사 관 Vice Executive	1994. 1. 3	1995. 3. 27	1년 3월 1year & 3months
5	朴 勝 振	지방부이사관 Local Vice Executive	1995. 3. 27	1995. 6. 30	3월(직무대행) 3months
민선1대	尹 錫 千	정 무 직 Vice Minister	1995. 7. 1	1998. 6. 30	3년 3year
민선2대	尹 錫 千	정 무 직 Vice Minister	1998. 7. 1	2000. 11. 10	2년 4월 2year & 4months
	李 東 煥	지방부이사관 Local Vice Executive	2000. 11. 11	2001. 4. 26	5월(권한대행) 5months
민선3대	金 文 坤	정 무 직 Vice Minister	2001. 4. 27	2002. 6. 30	1년 2월 1year & 2months
민선4대	金 文 坤	정 무 직 Vice Minister	2002. 7. 1	2006. 6. 30	4년 4years
민선5대	高 奉 福	정 무 직 Vice Minister	2006. 7. 1		

자 료 : 총 무 과

Source : General Affairs Department



## 4. 역 대 부 구 청 장

### Chronological Status of Vice Ward Chief

순 서 Order	성 명 Name	직 명 Office Title	취 임 년 월 일 Date of Inauguration	이 임 년 월 일 Date of Leaving	재 직 년 수 Tenure of Office
1	李 奎 祥	지방서기관 Local secretary	1988. 1. 1	1989. 4. 14	1년 4월 1year & 4months
2	秋 吉 明	지방부이사관 Local Vice Executive	1989. 4. 14	1993. 1. 18	3년 9월 3years & 9months
3	金 鴻 九	지방부이사관 Local Vice Executive	1993. 1. 18	1993. 3. 29	2월 2months
4	金 相 元	지방부이사관 Local Vice Executive	1993. 4. 15	1994. 1. 3	9월 9months
5	李 碩 雨	지방부이사관 Local Vice Executive	1994. 1. 20	1994. 12. 31	1년 1year
6	朴 勝 振	지방부이사관 Local Vice Executive	1995. 1. 1	1996. 6. 30	1년 6월 1year & 6months
7	柳 鍾 植	부 이 사 관 Vice Executive	1996. 7. 1	-	2년 2year
		지방부이사관 Local Vice Executive	1998. 7. 1	1998. 9. 16	2개월 2months
8	沈 載 玉	지방부이사관 Local Vice Executive	1998. 9. 16	1999. 7. 29	10개월 10months
9	鄭 永 錫	지방부이사관 Local Vice Executive	1999. 7. 29.	2000. 7. 5	11개월 11months
10	李 東 煥	지방부이사관 Local Vice Executive	2000. 7. 5	2002. 1. 1	1년 6월 1year & 6months
11	金 亨 洋	지방부이사관 Local Vice Executive	2002. 1. 3	2004. 1. 31	2년1개월 2year & 1month
12	尹 鍾 大	지방부이사관 Local Vice Executive	2004. 1. 31	2004. 6. 30	5개월 5months
13	李 正 基	지방부이사관 Local Vice Executive	2004. 7. 1	2005. 12. 2	1년 5개월 1year & 5months
14	鄭 潤 光	지방부이사관 Local Vice Executive	2006. 2. 1		

자 료 : 총 무 과

Source : General Affairs Department

5. 문 화 재  
Cultural Properties

5-1. 국가 지정문화재 National Designated

종 별 Class	지 정 번 호 Number	문 화 재 명 Name	소 재 지 Lacation	비 고 Reference
보 물 Treasure	434	범어사 대웅전 Beomeosa Main Hall	청룡동 546번지 546 Cheongnyong-Dong	-
보 물 Treasure	419-3	삼국유사 권4,5	청룡동 546번지 546 Cheongnyong-Dong	-
보 물 Treasure	250	범어사 3층 석탑 Beomeosa3-story stone pagoda	청룡동 546번지 546 Cheongnyong-Dong	-
보 물 Treasure	894-2	주범망경	청룡동 546번지 546 Cheongnyong-Dong	-
보 물 Treasure	224-2	불조삼경	청룡동 546번지 546 Cheongnyong-Dong	-
보 물 Treasure	1525	금강요집경	청룡동 546번지 546 Cheongnyong-Dong	-
보 물 Treasure	1526	범어사목조석가 여래삼존좌상	청룡동 546번지 546 Cheongnyong-Dong	-
보 물 Treasure	1461	범어사조계문	청룡동 546번지 546 Cheongnyong-Dong	-
사 적 Historic Site	215	금정산성 Geumjeong Fortress	금성, 청룡, 남산동 Geumseong-dong, Cheongnyong-Dong, Namsan-Dong	-
천연기념물 Natural Monument	176	등나무 군생지 Wisteria wood site	청룡동 산 2-1 Mt. 2-1 Cheongnyong-Dong	-

자 료 : 문화공보과

Source : Culture and Information Department

## 5-2. 지방 지정문화재 Local Designated

종 별 Class	지정번호 Number	문 화 재 명 Name	소 재 지 Location
유 형 문 화 재 Tangible Cultural Properly	9	오층석탑 5-story stone pagoda	장전동 산30번지 Mt. 30 Jangjeon-Dong
유 형 문 화 재 Tangible Cultural Properly	11	원효암 동편 삼층석탑 3-stroy stone pagoda East of Wonhyo-Am	청룡동 525번지(범어사) 525 Cheongnyong-Dong(Beomeosa)
유 형 문 화 재 Tangible Cultural Properly	12	원효암 서편 삼층석탑 3-stroy stone pagoda West of Wonhyo-Am	청룡동 525번지(범어사) 525 Cheongnyong-Dong(Beomeosa)
유 형 문 화 재 Tangible Cultural Properly	15	범어사 당간지주 Beomeosa Flagpole supports	청룡동 546번지 546 Cheongnyong-Dong
유 형 문 화 재 Tangible Cultural Properly	16	범어사 석등 Beomeosa stone Lantern	청룡동 546번지 546 Cheongnyong-Dong
유 형 문 화 재 Tangible Cultural Properly	25	이안눌 청룡암시목판	청룡동 546번지 546 Cheongnyong-Dong
유 형 문 화 재 Tangible Cultural Properly	26	천수 책판	청룡동 546번지 546 Cheongnyong-Dong
유 형 문 화 재 Tangible Cultural Properly	27	어산집 책판	청룡동 546번지 546 Cheongnyong-Dong
유 형 문 화 재 Tangible Cultural Properly	28	범어사기, 범어사창건사적, 범어사고적판	청룡동 546번지 546 Cheongnyong-Dong
유 형 문 화 재 Tangible Cultural Properly	29	선문촬요 책판	청룡동 546번지 546 Cheongnyong-Dong
유 형 문 화 재 Tangible Cultural Properly	30	권왕문 책판	청룡동 546번지 546 Cheongnyong-Dong
유 형 문 화 재 Tangible Cultural Properly	32	태전화상주심경	청룡동 546번지 546 Cheongnyong-Dong
유 형 문 화 재 Tangible Cultural Properly	33	함허어록	청룡동 546번지 546 Cheongnyong-Dong
유 형 문 화 재 Tangible Cultural Properly	34	지공직지	청룡동 546번지 546 Cheongnyong-Dong
유 형 문 화 재 Tangible Cultural Properly	35	선종영가집	청룡동 546번지 546 Cheongnyong-Dong

자 료 : 문화공보과

Source : Culture and Information Department

## 5-2. 지방 지정문화재 Local Designated

종 별 Class	지정번호 Number	문 화 재 명 Name	소 재 지 Location
유 형 문 화 재 Tangible Cultural Properly	36	불설대보부모은중경	청룡동 546번지 546 Cheongnyong-Dong
유 형 문 화 재 Tangible Cultural Properly	37	육조대사법보단경	청룡동 546번지 546 Cheongnyong-Dong
유 형 문 화 재 Tangible Cultural Properly	38	금강반야바라밀경변상	청룡동 546번지 546 Cheongnyong-Dong
유 형 문 화 재 Tangible Cultural Properly	39	불조역대통재	청룡동 546번지 546 Cheongnyong-Dong
유 형 문 화 재 Tangible Cultural Properly	40	몽산화상법어약록	청룡동 546번지 546 Cheongnyong-Dong
유 형 문 화 재 Tangible Cultural Properly	41	법화경	청룡동 546번지 546 Cheongnyong-Dong
유 형 문 화 재 Tangible Cultural Properly	51	범어사 사천왕도	청룡동 546번지 546 Cheongnyong-Dong
유 형 문 화 재 Tangible Cultural Properly	52	범어사 제석신중도	청룡동 546번지 546 Cheongnyong-Dong
유 형 문 화 재 Tangible Cultural Properly	53	범어사 관음전 백의관음보살도	청룡동 546번지 546 Cheongnyong-Dong
유 형 문 화 재 Tangible Cultural Properly	55	범어사 의상대사 영정	청룡동 546번지 546 Cheongnyong-Dong
유 형 문 화 재 Tangible Cultural Properly	63	범어사 팔상·독성·나한전	청룡동 546번지 546 Cheongnyong-Dong
유 형 문 화 재 Tangible Cultural Properly	67	범어사 대웅전 석가영산회상도	청룡동 546번지 546 Cheongnyong-Dong
유 형 문 화 재 Tangible Cultural Properly	68	범어사 대웅전 삼장보살도	청룡동 546번지 546 Cheongnyong-Dong
유 형 문 화 재 Tangible Cultural Properly	69	범어사 대웅전 제석신중도	청룡동 546번지 546 Cheongnyong-Dong
유 형 문 화 재 Tangible Cultural Properly	70	범어사 관음전 목조관음보살좌상	청룡동 546번지 546 Cheongnyong-Dong
유 형 문 화 재 Tangible Cultural Properly	71	범어사 비로전 목조비로자나삼존불좌상	청룡동 546번지 546 Cheongnyong-Dong

자 료 : 문화공보과

Source : Culture and Information Department

## 5-2. 지방 지정문화재 Local Designated

종 별 Class	지정번호 Number	문 화 재 명 Name	소 재 지 Location
유 형 문 화 재 Tangible Cultural Properly	72	범어사 미륵전 목조여래좌상	청룡동 546번지 546 Cheongnyong-Dong
유 형 문 화 재 Tangible Cultural Properly	73	범어사 석조연화대좌하대석	청룡동 546번지 546 Cheongnyong-Dong
유 형 문 화 재 Tangible Cultural Properly	76	불설장수멸죄호제동자다라니경	청룡동 546번지 546 Cheongnyong-Dong
유 형 문 화 재 Tangible Cultural Properly	80	금강반야바라밀경	청룡동 546번지 546 Cheongnyong-Dong
유 형 문 화 재 Tangible Cultural Properly	81	보리달마사행론	청룡동 546번지 546 Cheongnyong-Dong
유 형 문 화 재 Tangible Cultural Properly	82	선문염송집	청룡동 546번지 546 Cheongnyong-Dong
기 념 물 Mounment	15	금정산성 부설비	장전동 482번지 482 Jangjeon-Dong
기 념 물 Mounment	42	노포동 고분군	노포동 142-1,2번지 142-1,2 Nopo-Dong
민 속 자 료 Folklore Materials	1	황실축원 장엄수	청룡동 546번지 546 Cheongnyong-Dong
무 형 문 화 재	12	주성장	부곡2동 235-5번지 우신뉴타운 101-1404

자 료 : 문화공보과

Source : Culture and Information Department

### 5-3. 지정문화재이외의 문화재자료 Excluding Authorized Cultural Properties

종 별 Class	지정번호 Number	문 화 재 명 Name	소 재 지 Location
문 화 재 자 료 Excluding Authorized Cultural Property	3	순치8년명 청동은입사향완	청룡동 546번지 546 Cheongnyong-Dong
문 화 재 자 료 Excluding Authorized Cultural Property	4	도광명유제양이부대발	청룡동 546번지 546 Cheongnyong-Dong
문 화 재 자 료 Excluding Authorized Cultural Property	5	동치원년명 범어사 금고	청룡동 546번지 546 Cheongnyong-Dong
문 화 재 자 료 Excluding Authorized Cultural Property	6	선방 축성패	청룡동 546번지 546 Cheongnyong-Dong
문 화 재 자 료 Excluding Authorized Cultural Property	10	범어사 아미타극락회상도	청룡동 546번지 546 Cheongnyong-Dong
문 화 재 자 료 Excluding Authorized Cultural Property	11	범어사 청풍당 아미타극락회상도	청룡동 546번지 546 Cheongnyong-Dong
문 화 재 자 료 Excluding Authorized Cultural Property	12	범어사 석가 26보살도	청룡동 546번지 546 Cheongnyong-Dong
문 화 재 자 료 Excluding Authorized Cultural Property	13	범어사 비로자나불회도	청룡동 546번지 546 Cheongnyong-Dong
문 화 재 자 료 Excluding Authorized Cultural Property	14	범어사 칠성도	청룡동 546번지 546 Cheongnyong-Dong
문 화 재 자 료 Excluding Authorized Cultural Property	21	범어사 목조시방삼보자존패	청룡동 546번지 546 Cheongnyong-Dong
문 화 재 자 료 Excluding Authorized Cultural Property	22	범어사 목조석가여래위패	청룡동 546번지 546 Cheongnyong-Dong
문 화 재 자 료 Excluding Authorized Cultural Property	23	범어사 목조옴마니반메흠소통	청룡동 546번지 546 Cheongnyong-Dong
문 화 재 자 료 Excluding Authorized Cultural Property	24	범어사 목제어피인통	청룡동 546번지 546 Cheongnyong-Dong
문 화 재 자 료 Excluding Authorized Cultural Property	25	범어사 연	청룡동 546번지 546 Cheongnyong-Dong
문 화 재 자 료 Excluding Authorized Cultural Property	26	범어사 바라	청룡동 546번지 546 Cheongnyong-Dong
문 화 재 자 료 Excluding Authorized Cultural Property	36	금정진 관아터	청룡동 546번지 546 Cheongnyong-Dong

자 료 : 문화공보과

Source : Culture and Information Department

**6. 행정구역 지번 일람표**  
**Table of a Lot Number of Administrative District**

동 별 Dong	면적(km <sup>2</sup> ) Area	세 대 Household	인 구 Population	(통수) Tong 반 수 Ban	관 할 Territorial Jurisdiction
18洞	65.14	92,494	258,934	(274) 1,708	
書第1洞 Seo1-dong	0.36	4,303	10,735	(14) 81	서동 147, 150, 151, 158, 159, 161, 302의1062~302의1812, 302의 1814~302의1831, 302의1835~302의1846, 302의1857~302의 1862, 302의1864~302의1869, 302의1877~302의1888, 302의1892~, 302의1894, 302의1898~302의1955, 302의1957, 302의1957, 308의5~308의31, 308의123~126, 376의51~376의119, 376의122, 381의66, 494~496, 501~505, 509~528, 533, 538, 542~546, 549, 552 ~558, 560, 563~599, 617, 620, 산38~산47, 산50~산60, 산112, 산123
書第2洞 Seo2-dong	0.40	5,601	14,668	(15) 97	서동 199~202, 208~213, 218, 219, 221, 222, 228, 235~238, 255, 280, 282, 294, 295, 297, 299, 300, 302의264~302의928, 302의940, 302의944~302의1059, 302의1813, 302의1832, 302의1834, 302의1849, 302의1852, 302의1853, 302의1856, 302의1863, 302의1873, 302의1874, 302의1889, 302의1891, 302의1895, 302의1897, 302의1956, 304, 308의32~308의122, 308의127~308의149, 314, 315, 316, 340의20, 340의20, 28~340의33, 367, 371, 616, 산21~산24, 산27의14, 산31, 산33의3, 산33의4
書第3洞 Seo3-dong	0.62	2,875	8,112	(9) 65	서동1~4, 16, 27, 29, 36, 37, 40, 41, 45, 111~114, 117~119, 121, 122, 130, 131, 133~136, 141, 206, 207, 산1~산10, 산12의6, 산87의2, 산87의3, 산87의6, 산88~산119
書第4洞 Seo4-dong	0.30	2,896	7,435	(9) 57	서동 5~9, 11~15, 138, 146, 162~168, 171~174, 177, 186, 190, 195~198, 203, 205, 302의1~302의254, 302의930~302의939, 302의 941~302의943, 338~341 (단, 340의20, 340의 28~340의33은제외), 352, 354, 368, 376의11~376의37, 376의121, 377, 385~400, 408~411, 441~459, 461~467, 469~483, 486~488, 601, 611, 산81의1, 산81의3, 산86의1
錦絲洞 Geumsa-dong	5.52	4,343	11,667	(15) 97	○ 金絲洞 1~654, 산1~58 ○ 回東 일원
釜谷第1洞 Bugok1-dong	0.71	4,750	12,465	(14) 89	부곡동 산85~산114, 301~305, 308, 313~316, 318~327, 329, 330, 332~334, 337, 338의1~338의4, 338의8~338의10, 338의12, 387, 389, 504~551, 555~618, 673의1~673의4, 676~681, 683, 683의1~683의4, 684의1, 684의4, 684의5, 685~705, 707~725, 726, 726의58, 727, 728, 729의3, 729의4, 729의6, 841, 841의1, 841의2, 841의7~841의25, 841의29, 841의32, 841의65, 956~959, 965, 966
釜谷第2洞 Bugok2-dong	1.20	6,139	17,632	(18) 135	부곡동 232~235, 239~244, 248, 255, 257, 261, 263~270, 272~287, 292~300, 331, 335, 336, 339~342, 344, 351, 353, 354, 359~361, 363~367, 370~383, 400~503, 574, 576, 621 622, 624~632, 634, 643, 650~654, 657, 658, 660~675, 682, 913~915, 산24, 산27~38, 산41~42, 산44, 산47~51, 산53~56, 산59~76, 산78, 산80~85
釜谷第3洞 Bugok3-dong	8.16	6,443	19,529	(17) 141	五倫洞 일원, 부곡동 1~29, 51, 56, 57, 59, 60, 63~65, 69, 78, 79, 183~184, 199, 200, 202, 204, 207, 214~227, 229~231, 산1, 산5~8, 산13~18
釜谷第4洞 Bugok4-dong	0.67	6,055	16,503	(15) 113	부곡동 산121~147, 338의5~338의7, 338의11~338의42(단, 338의12제외), 368, 369, 384, 386, 726의1~726의54, 730, 733~737, 742~752, 756, 761, 765, 767~771, 773, 775~780, 783, 785~788, 792, 793, 795, 796, 799, 802~806, 811, 812, 841의5, 841의6, 841의25, 841의28, 841의30, 841의36, 841의38, 841의41~841의44, 841의46~841의63, 841의66, 841의67, 841의69, 846, 866, 867, 869~873, 875, 881, 882, 886~892, 895~899, 901의1, 921, 923, 950, 953, 961~964, 964의1, 968

자 료 : 총 무 과

Source : General Affairs Department

동 별 Dong	면적(km <sup>2</sup> ) Area	세 대 Household	인 구 Population	(통수) Tong 반 주 Ban	관 할 Territorial Jurisdiction
長箭第1洞 Jangjeon1-dong	3.27	6,200	14,979	(16) 95	장전동 10, 12, 17~19, 21~27, 29~32, 34, 35, 37~47, 50~52, 54, 55, 57, 58, 60, 62, 63, 65~67, 69, 74, 76, 79, 82, 84~93, 95~103, 106~109, 111, 112, 124~126, 128~130, 132, 134~138, 145~147, 152~155, 157~158, 203~205, 211~213, 219, 221, 222, 225~229, 232, 233, 235, 241, 242, 262~265, 267~271, 273~276, 289, 364~366, 382, 388, 389, 390~394, 412, 438~442, 454, 455, 산2, 산3, 산5, 산6, 산8~12, 산14, 산15, 산17~20, 산22, 산25, 산26
長箭第2洞 Jangjeon2-dong	2.07	2,540	7,487	(13) 65	장전동 350의4, 350의5, 351~360, 367, 369~371, 399~403, 409, 410, 419, 424, 425, 469, 471, 474, 475, 477~537, 538의1, 538의4, 538의6, 538의7, 540의1, 540의4~540의7, 540의15, 542의2, 542의3, 542의5, 543~573, 574의2, 574의6, 576의2, 576의14, 576의 21, 577~581, 585~588, 590~599, 695, 산29, 산30, 산33, 산35, 산37~39, 산42~46
長箭第3洞 Jangjeon3-dong	0.68	3,850	9,501	(12) 76	장전동 291~293, 302~312, 314~317, 323, 333~339, 341~349, 350의2, 350의3, 413~423, 538의8, 540의2, 540의9, 540의14, 541, 542의7, 542의10, 542의15, 542의23~542의35, 574의3, 574의5, 576의3, 576의5~576의8, 576의11, 598~ 657, 664, 667~670, 677의2, 677의3, 679~684, 686~689, 691, 693, 694, 696~698, 701, 704~709
仙杜邱洞 SeonDugu-dong	11.99	1,271	3,118	(10) 24	○ 仙洞 일원 ○ 杜邱洞 일원
靑龍老圃洞 CheongryongNopo-dong	10.92	3,664	10,281	(11) 63	○ 老圃洞 일원 ○ 靑龍洞 일원
南山洞 Namsan-dong	3.64	12,896	37,422	(35) 182	○ 南山洞 일원
久瑞1洞 Guseo1-dong	3.05	6,011	17,643	(17) 117	구서동 1~4, 25~32, 41~131, 134, 252, 258~260, 265~267, 313~315, 317~636, 637의19, 638~647, 657~715, 774~784, 925~929, 932, 933, 937~948, 952, 963, 964의1, 964의6, 965~976, 982~996, 산43의1, 산47~77, 산114, 산 127~133, 산135~203, 산212~222
久瑞2洞 Guseo2-dong	3.18	12,213	38,546	(30) 201	구서동 5~24, 33~40, 132, 133, 135~251, 253~257, 261, 264, 268~312, 316, 637의1~637의18, 648, 656, 716~773, 785~924, 930, 931, 934~936, 949~951, 977~981, 997~1033의12, 산1~42, 산43의2~46, 산78~113, 산115~126, 산134, 산203~산211
金城洞 Geumseong-dong	8.40	444	1,211	(3) 10	○ 金城洞 일원

자 료 : 총 무 과

Source : General Affairs Department