

총 목 차

Contents

I. 연	혁	HISTORY	27
II. 토지	및 기후	LAND AND CLIMATE	57
III. 인	구	POPULATION	67
IV. 농 림 수 산 업		AGRICULTURE, FORESTRY AND FISHING	77
V. 사업체 및 유통·금융		ESTABLISHMENT & TRADE · FINANCIAL INSTITUTIONS	85
VI. 상 · 하 수 도		PUBLIC WATER SERVICES · SEWAGE	99
VII. 주 택 · 건 설		HOUSING · CONSTRUCTION	105
VIII. 교통 및 정보통신		TRANSPORTATION AND INFORMATION TELECOMMUNICATION	125
IX. 보건 및 사회보장		HEALTH AND SOCIAL SECURITY	137
X. 환	경	ENVIRONMENT	181
XI. 교육	및 문화	EDUCATION AND CULTURE	189
XII. 재	정	PUBLIC FINANCE	209
XIII. 공공행정 및 사법		PUBLIC ADMINISTRATION AND JUSTICE	219
XIV. 부산광역시통계		MAIN STATISTICS OF BUSAN METROPOLITAN GOVERNMENT	235
XV. 전 국 통 계		NATIONAL STATISTICS	263
XVI. 부	록	APPENDIX	277

통계표 목차

LIST OF TABLES

I. 연	혁	HISTORY
1. 행정구역의 변천		Changes of the Administrative Areas 28
2. 지역특성		Regional Specialties 30
3. 기구변천		Changes of Organization 32
II. 토지 및 기후		LAND AND CLIMATE
1. 위치		Location 58
2. 행정구역		Area and Number of Administrative Units 59
3. 토지 지목별 현황		Area of Land Category 60
4. 기상개황		Summary of Meteorological Data 64
5. 일기일수		Weather Days 66
III. 인	구	POPULATION
1. 인구추이		Population Trend 68
2. 구 · 군별 세대 및 인구		Households and Population by Gu · Gun 69
3. 동별 세대 및 인구		Households and Population by Dong 70
4. 연령별(5세) 성별인구		Population by Age(5-year age group) and Gender 71
5. 동별, 국적별 외국인현황		Status of Foreigner's by Dong and National 72
6. 인구동태		Vital Statistics 73
7. 인구이동		Internal Migration 74
IV. 농 림 수 산 업		AGRICULTURE, FORESTRY AND FISHING
1. 수의사 현황		Distribution of Veterinarians 78
2. 가축전염병 발생		Infectious Livestock Diseases by Case 78
3. 가축전염병 예방주사 실적		Livestock Vaccinated Against Infectious Diseases 79

4. 축산물 위생관계 업소	Number of Licensed Livestock Products Premised by Business Type	80
5. 소유별 및 임상별 임야면적	Area of Forest Land by Ownership and Forest Type	81
6. 조림	Reforestation by Project	81
7. 산림피해	Forest Damage	82
8. 화훼류 재배현황	Cultivation of Flowers	83

V. 사업체 및 유통·금융 ESTABLISHMENT & TRADE · FINANCIAL INSTITUTIONS

1. 산업별, 동별 사업체수 및 종사자수	Number of Establishments and Workers by Industry, Dong	86
2. 광업 및 제조업	Mining and Manufacturing	89
3. 금융기관	Financial Institutions	90
4. 새마을금고	Sammaeul Funds	92
5. 연탄·가스·석유류 판매업소	Chamber of Briquet · Gas · Oil	93
6. 주유소	Oil Station	94
7. 유통업체 현황	Distribution Stores	95

VI. 상 · 하 수 도 PUBLIC WATER SERVICES · SEWAGE

1. 상수도	Public Water Services	100
2. 급수전	Water Service Connection	101
3. 급수사용량	Consumption of Water Supplied	102
4. 급수사용료 부과	Charges for Water Consumption	102
5. 하수도	Sewage	103
6. 하수사용료 부과	Charges for Use of Sewage Facilities	104

VII. 주 택 · 건 설 HOUSING · CONSTRUCTION

1. 주택의 종류	Type of Housing Units	106
-----------	-----------------------------	-----

2. 건축허가	Building Construction Permits	107
3. 무허가 건축물	Illegal Buildings	111
4. 아파트 건립	Construction of Apartment	112
5. 도시계획	Urban Planning	114
6. 도로	Roads	115
7. 도로시설물	Road Facilities	116
8. 교량	Bridges	117
9. 하천	Rivers and Streams	118
10. 하천부지 점용	Use of River Sites	119
11. 공원	Parks	120
12. 토지거래현황	Land Transactions by Use and Purpose	121
13. 개발제한구역	Area of Restricted Development	123
14. 도로포장	Performance of Pavement	123

VIII. 교통 및 정보통신

TRANSPORTATION AND INFORMATION TELECOMMUNICATION

1. 자동차등록	Registered Motor Vehicles	126
2. 주차장	Parking Lot	128
3. 우편물 취급	Handling of Postal Matters	130
4. 전화시설 및 가입자수	Telephone Facilities and Subscribers	131
5. 행정 전산장비 보유	Administrative Communication Facilities	132
6. 지하철 여객수송 및 운임수입	Subway Passenger Transportation and Revenue	133
7. 우편시설	Postal Service Facilities	134
8. 우체국금융 취급	Postal Finance	135

IX. 보건 및 사회보장

HEALTH AND SOCIAL SECURITY

1. 의료기관	Number of Medical Institutions	138
2. 의료기관 종사 의료인력	Number of Medical Personnels Employed in Medical Institutions	140

3. 보건소 인력	Number of Staff in Health Centers	141
4. 예방접종	Vaccinations against Major Communicable Disease	142
5. 부정의료업자 단속실적	Regulation for Illegal Medical Practices	144
6. 의약품제조 및 판매 업소	Manufactures and Stores of Pharmaceutical Goods etc. ...	146
7. 식품위생 관계업소	Number of Licensed Food Premises, by Business Type ...	147
8. 공중위생 관계업소	Number of Licensed Sanitary Premises, by Business Type ...	149
9. 법정전염병 발생 및 사망	Incidents of Communicable Diseases and Deaths	151
10. 한센병 보건소 등록	Registered Leprosy Patients at Health Centers	152
11. 결핵환자 보건소 등록	Registered Tuberculosis Patients at Health Centers ...	153
12. 보건소 구강보건 사업실적	Oral Health Activities at Health Centers	155
13. 모자보건 사업실적	Maternal and Child Health Care Activities	156
14. 보건교육 실적	Health Education	157
14-1. 건강생활실천 교육	Health Life Practice	157
14-2. 성인병 예방 및 관리교육	Adult Disease Prevention	158
15. 여성폭력상담	Counseling Activities for women	159
16. 방문건강관리 사업실적	Home Visiting Health Service	160
17. 국민연금 가입자	Number of National Pension Insurants	161
17-1. 국민연금 지급현황	Paying Benefit National Pension Insurant	161
18. 국가보훈대상자	Number of Patriots and Veterans	163
19. 적십자회비 모금	Relief Aids of the National Red Cross	164
20. 국민기초생활보장수급자	Basic Livelihood Security Recipients	165
21. 소년 · 소녀 가정 현황	The Stare of Households Headed by Child	166
22. 사회복지시설	Social Welfare Institutions and Inmates	168
23. 노인주거 · 의료복지시설	Senior Home and Medical Service Facilities	169
24. 재가노인 복지시설	Community Senior Service Facilities	171
25. 여성복지시설 수용	Women's Welfare Institutions	172
26. 아동복지시설 수용	Children Welfare Institutions	173
27. 장애인 복지시설 수용	Welfare Institutions for the Disabled	174

28. 장애인 등록현황	Registered Disabled Persons	175
29. 경로당	Hall of the Aged	176
30. 어린이놀이터 및 어린이집	Status of Children's Playground and Houses	177
31. 묘지 및 납골시설	Cemeteries, Crematorium and Charnel Houses	178
32. 노동조합	Labor Unions	179
33. 저소득 모·부자 가정	Low-income Single Parent Families	180

X. 환경 ENVIRONMENT

1. 환경오염물질 배출시설	Environmental Pollutant Emitting Facilities	182
2. 환경오염 배출시설 단속 및 행정조치	Inspection and Administrative Measures for Environmental Pollutant Emitting Facilities	183
3. 청소장비 및 인력	Cleaning Equipments and Laborers	184
4. 쓰레기 수거	Waste Collection Disposal	185
5. 재활용품 수집	Collection of the Recyclables	187
6. 하수 및 분뇨발생량 처리현황	Sewage & Night Soil Discharge and Treatment	188

XI. 교육 및 문화 EDUCATION AND CULTURE

1. 학교총개황	Summary of Schools	190
2. 유치원	Kindergartens	191
3. 초등학교	Elementary Schools	192
4. 중학교	Middle Schools	193
5. 고등학교	High Schools	194
6. 대학	College	195
7. 대학교	University	196
8. 대학원	Graduate Schools	197
9. 적령아동 취학	Enrollments of Children at the Right Age for Compulsory Education	198
10. 사설학원 및 독서실	Private Institute and Reading Room	199
11. 공공도서관	Public Libraries	199
12. 체육시설	Public Sports Facilities	200

13. 언론매체	Mass Media	202
14. 문화재	Cultural Properties	203
15. 문화공간	Cultural Facilities	204
16. 출판사 및 인쇄소 등록	Publishing Company and Printing Office Registration	205
17. 박물관	Museums	206

XII. 재 정 PUBLIC FINANCE

1. 예산규모	Budget	210
2. 예산결산총괄	Summary of Budget and Settlement	210
3. 일반회계 세입결산	Settled Revenue of General Accounts	211
4. 일반회계 세출결산	Settled Expenditure of General Accounts	212
5. 특별회계 예산결산	Settle Budget of Special Accounts	213
6. 지방세 부담	Local Tax Burden	213
7. 지방세 징수	Collection of Local Taxes	214
8. 세외수입 과목별 과징	Levy-Collection of Non-Tax Revenue	215
9. 공유재산	Owned Public Estate	216
10. 국세징수	Collection of National Taxes	217

XIII. 공공행정 및 사법 PUBLIC ADMINISTRATION AND JUSTICE

1. 공무원 총괄	Summary of Government Employees	220
2. 구 공무원	Government Employees of Gu	221
3. 동 공무원	Government Employees of Dong	222
4. 관내 관공서 및 주요기관	Number of Government & Public offices, and Major Agencies	223
5. 범죄발생 및 검거	Criminal Offences and Arrests	226
6. 화재발생	Fire Incidents	227
6-1. 발화요인별 화재발생	Fire Incidents by Cause	228
6-2. 장소별 화재발생	Fire Incidents by Place	229

7. 민원서류처리	Handling of Civil Request Documents	230
8. 불법 주 · 정차 단속	Management of Unlawful Parking and Stoppage	231
9. 민방위대 편성	Civil Defense Corps	232

XIV. 부산광역시 통계

MAIN STATISTICS OF BUSAN METROPOLITAN GOVERNMENT

1. 행정구역	Administrative District	236
2. 인구추이	Population Trend	237
3. 자치구 · 군 공무원	Government Employees of Gu · Gun	239
4. 읍 · 면 · 동 공무원	Government Employees of Eup · Myeon · Dong	240
5. 소비자 물가지수	Consumer Price Indexes of All Cities	241
6. 소득 및 지출	Incoming and Expenditure	249
6-1. 시내총생산 및 지출 총괄	Summary of Gross Regional Domestic Product & Expenditure	249
6-2. 경제활동별 지역내 총생산(당해년가격)	Gross Regional Domestic Product by Economic Activity (At Current Prices)	250
6-3. 경제활동별 지역내 총생산(기준년가격)	Gross Regional Domestic Product by Economic Activity (At Constand Prices)	252
6-4. 시내 총생산에 대한 지출(당해년가격)	Expenditure on GRDP (At Current Prices)	254
6-5. 시내 총생산에 대한 지출(기준년가격)	Expenditure on GRDP(At Constant Prices)	254
7. 자동차 등록	Number of Registered Motor Vehicles	256
7-1. 구 · 군별 자동차 등록	Number of Registered Motor Vehicles by Gu · Gun	258
8. 1일 시민교통량 수송 분담률	Composition of Daily Passenger Transportation	260
9. 예산 · 결산 총괄	Summary of Budget and Settlement	261

XV. 전 국 통 계

1. 행정구역총괄
2. 인구추이
3. 경제활동 인구
4. 지역내총생산
5. 수출 · 입 총괄
6. 자동차 등록

NATIONAL STATISTICS

Summary of Administrative Units	264
Population Trend	266
Economically Active Population	268
Gross Regional Domestic Products	271
Summary of Exports and Imports	273
Number of Registered Motor Vehicles	275

XVI. 부 록

1. 금정구 기구표
2. 동 청사
3. 역대 구청장
4. 역대 부구청장
5. 문화재
 - 5-1. 국가 지정문화재
 - 5-2. 지방 지정문화재
 - 5-3. 지정문화재이외의
문화재자료
6. 행정구역 지번 일람표

APPENDIX

Organization Table of Geumjeong-Gu	278
Dong Office Building	279
Chronological Status of Ward Chief	280
Chronological Status of Vice Ward Chief	281
Cultural Properties	282
National Designated	282
Local Designated	283
Excluding Authorized Cultural Properties	286
Table of a Lot Number of Administrative District ...	287

▪

▪ HISTORY ▪

1. 행정구역의 변천

- 2천여년전 장산국 (또는 거칠산국)이라 칭함.
- 757년 신라 경덕왕 16년 동래군이라 칭함.
- 1021년 고려 현종 12년 동래현이 됨.
- 1393년 조선 태조 2년 동래진이 됨.
- 1547년 조선 명종 2년 동래부 (도호부)로 됨.
- 1914년 동래군으로 됨 (동래군, 부산부 분리).
- 1942년 부산부에 편입 - 동래출장소 설치.
- 1963년 직할시 승격(법률 제1173호)으로 구역조정(동래군 북면 6개동 편입).
북면출장소 설치 - 선동, 두구동, 노포동, 청룡동, 남산동, 구서동.
- 1975년 동래구 승격(법률 제407호), 북면출장소 폐지 - 직할동으로 편입.
- 1988. 1. 1 대통령령 제12367호(1987. 12. 31 공포)로 동래구에서 분구 금정구
설치.
(동래구 중 서1, 2, 3, 4동, 금사동, 오륜동, 부곡1, 2, 3동, 장전1, 2, 3동, 선동,
두구동, 노포동, 청룡동, 남산동, 구서1, 2동, 금성동)
- 1992. 9. 1 부산직할시 금정구조례 제273호에 의거 부곡동에서 부곡4동 분동.
- 1998. 11. 1 부산광역시 금정구조례 제504호에 의거 오륜동은 부곡3동으로 통합,
노포동은 청룡동으로 통합, 선동은 두구동과 합하여 선두구동으로 통·폐합.
- 1999. 10. 1 부산광역시 금정구조례 제544호에 의거 청룡동이 청룡노포동으로
명칭변경.
- 2004. 4. 30 대통령령 제18336호(2004. 3. 29 공포)로 동래구 명장2동 일부지역
(3,250㎡) 금정구로 편입.

1. Changes of the Administrative Areas

- Called Jang San Guk (or Göchilsan guk) about 2,000 years ago.
- Called Dongnae Gun in 757, the 16th year of King Kyongduk.
- Designated as Dongnae Hyun in 1021, the 12th year of King Hyunjong Koryo Dynasty.
- Designated as Dongnae Jin in 1393, the 2th year of King Tagjo, Chosun Dynasty.
- Designated as Dongnae Bu (DohoBu) in 1547, the 2th year of Myoungjong, Chosun.
- Designated as Dongnae Gun in 1914. (Separated as Dongnae Gun and Busan Bu)
- Included in Busan Bu in 1942. (Dongnae Agency was Established)
- Upgraded as a Direct Control City and District Arranged in 1963. (Law No. 1173)
(Including 6 Dongs in Northern Dongnae Gun)
Northern Agency was Established - Seon Dong, Dugu Dong, Nopo Dong, Cheongnyong Dong, Namsan Dong, Guseo Dong.
- Upgraded as Dongnae Gu in 1975. (Law No. 407)
Northern Agency was closed in 1975 - Included in Direct Control City.
- Geumjeong gu was Established Separately from Dongnae Gu in Jan. 1. 1988
by Presidential Order No. 12367. (Exclaimed on Dec 31, 1987)
(Seo 1, 2, 3, 4 Dong, Geumsa Dong, Oryun Dong, Bugok 1, 2, 3 Dong, Jangjeon 1, 2, 3 Dong, Seon Dong, Dugu Dong, Nopo Dong, Cheongnyong Dong, Namsan Dong, Guseo 1, 2 Dong, Geumseong Dong, among Dongnae Gu)
- Bugok - 4 Dong was Separated from Bugok 1 Dong on Sep. 1, 1992 by the regulation No. 273 of Geumjeong Gu, Busan.
- Oryun Dong was integrated to Bugok 3 Dong, Seon Dong and Dugu Dong was abolished to SeonDugu Dong, Nopo Dong was Integrated to Cheongnyong Dong on Nov. 1. 1998 by the regulation No. 504 of Geumjeong Gu, Busan.
- Cheongnyong Dong was revised to CheongnyongNopo Dong on Oct. 1. 1999 by the regulation No. 544 of Geumjeong Gu, Busan.

2. 지 역 특 성

○ 지역이 광활한 주거도시로 변모하는 지역

동쪽의 회동수원지와 서북쪽의 금정산 사이로 대부분의 거주지가 형성되어 구 면적이 부산광역시의 8.54%인 65.20km²로 지역이 광활하며, 부곡, 장전, 남산, 구서, 청룡지구의 대단위 아파트 단지조성 및 주택건설 등으로 쾌적한 주거도시로 변모되어 가는 지역임.

○ 사권제한 구역이 넓은 도·농 복합지역

개발제한구역이 38.68km²(구면적의 59.3%)이며 수원보호구역이 27.58km²(구면적의 42.3%)로 사권제한 지역이 넓고, 18개동 중 3개동이 농촌동으로 도·농 복합 지역으로서 행정수요가 다양하며 주민의 발전기대 욕구가 높은 지역임.

○ 육로 교통의 요충지

부산의 동북부 관문으로서 경부고속도로 도시고속도로 및 지하철호선의 기종점이자, 부산종합버스터미널이 위치하고 있는 육로교통의 요충지임.

○ 문화 및 관광의 고장

우리나라 5대 사찰중 하나인 금정산 범어사는 경내에 산재한 국가 및 지역문화재를 중심으로 천연기념물 제176호인 등나무 군이 울창한 사찰림과 어울려 수려한 경관을 이루고 있으며, 금정산성과 함께 부산의 관광지로 각광을 받고 있음.

2. Regional Specialties

- **Wide-ranged Region changing to residential city**

Hoedong water source in eastern part and Geumjeong Mountain foot in North Western part has mostly formed a residential district and reach up to 65.20Km² which is 8.54% of Busan Metropolitan City, and it is the area changing to comfortable residential city with the housing construction and making a large scale apartment complex of Bugok, Jangjeon, Namsan, Guseo and Cheongnyong district.

- **Complex of urban and rural areas with limited private-ownership**

Green belt regions and water source preserving regions cover 38.68 Km²(59.3% of Gu area) and 27.58 Km²(42.3% of Gu area), so area of limited private ownership is wide, and 3 out of 18 dong are rural, so administrative needs are various and it is the region to which demand of development expectation of residents is high.

- **Center of Traffic Roads**

As the gate of east and north part of Busan, starting and terminal points of Seoul-Busan expressway, urban expressway, and 1st Subway Line, and it is the central point where Busan composite bus terminals are located.

- **Cultural and Tourist City**

One of the 5 greatest temples in Korea, Beomeosa has national and regional cultural properties, exclusively wisteria woods, the Natural Monument No. 176. Its beautiful scenery and thick forests are highly appreciated as a tourist attraction in Busan.

3. 기 구 변 천

연 대	변 천 과 정
88. 1. 1	○ 금정구 신설에 따른 기구 신설 - 10과 31계 1위민실
88. 1. 25	○ 가정복지과 신설 - 2계
88. 5. 1	○ 자치구 직제 및 과 직제규칙 공포 - 11과 33계 20동 1위민실 ○ 금정구 보건소 설치 - 3계
88. 6. 9	○ 자치구 실시에 따른 직제 개정 - 1실 13과 48계 1위민실 1사무소 20동
88. 8. 20	○ 환경관리과 청소계를 사회과로 개정
88. 10. 5	○ 총무과 계 명칭 조정 • 행정계 - 총무계, 동 행정- 행정계
89. 3. 10	○ 국제실시 - 2국 (총무국, 도시국) ○ 계 신설 - 건전생활계, 개발행정계 ※ 위민실 폐지
89. 4. 1	○ 기구조정 - 계 단위 통합 및 신설 • 통계계 → 전산통계계 • 문화계 · 공보계 → 문화공보계 • 평가계 · 세무조사계 → 평가조사계
89. 7. 10	※ 계 신설 - 관리계, 기전계
89. 9. 1	○ 기구 보강 - 사회과 의료보장계 신설 ○ 자치구 직제조정 • 수도과 → 상수도사업본부 산하 ○ 자치구 환경보호 기능보강 • 환경관리과 → 환경보호과, 위생과

연 대	변 천 과 정
89. 9. 1	○ 계 명칭 조정 <ul style="list-style-type: none"> • 환경위생계 → 공중위생계 • 운 수 계 → 교통행정계
89. 9. 30	○ 자치구 기구 인력 보강 <ul style="list-style-type: none"> • 건설과 → 건설과, 도시개발과
90. 2. 1	○ 토지공개념 확대실시에 따른 기구 보강 <ul style="list-style-type: none"> • 토지관리과 신설
90. 5. 25	○ 자치구 위생감시 기능보강 <ul style="list-style-type: none"> • 위 생 과 → 위생감시계 신설
90. 8. 16	○ 체육청소년 행정기능 보강 <ul style="list-style-type: none"> • 총무과 “건전생활계” → “체육청소년계”
90. 10. 20	○ 총무과 “통신전산계” 설치, “관리계” 폐지
91. 3. 20	○ 도시개발과 “광고물관리계” 신설
91. 4. 15	○ 구의회 사무기구 신설
91. 6. 25	○ 문화공보실 신설 → 문화계, 공보계
91. 7. 1	○ 지역교통과 신설
91. 10. 4	○ 기획감사실 특별단속반 신설
92. 1. 15	○ 사회산업국 신설
92. 5. 28	○ 청소과 신설
92. 9. 1	○ 과대 행정동 분동 (부곡1동 - 부곡1, 4동)
92. 9. 21	○ 직제변경 (승격) 의회사무과 → 의회사무국
92. 10. 20	○ 건설과 “하수관리계” 신설

연 대	변 천 과 정
92. 12. 30	○ 직제 개편 <ul style="list-style-type: none"> • 기획감사실 “행정관리계” → 행정통계계 • 기획감사실 “통계계” 폐지 • 지역교통과 “교통지도2계” 신설
93. 1. 15	○ 보건소 “검사계” 신설
93. 3. 10	○ 건축과 “주택계” 신설
93. 5. 4	○ 시민과 “민원계” - “민원제도계”로 명칭 변경 ○ 시민과 “민원처리계” 신설 ○ 총무과 “체육청소년계” “새마을계” 통합
93. 6. 30	○ “특별단속반” 시한만료 폐지
93. 7. 16	○ 직제 개편 <ul style="list-style-type: none"> • 지적과와 토지관리과 통폐합 - 지적과 • 세무 3계 - 구세계 명칭 변경 • 도시개발과 “광고물관리계” 폐지 • 공원녹지과 신설 • 기획감사실 “환경순찰계” 신설 • 총무과 “새마을계” - “진흥계”로 변경
94. 10. 1	○ 시민과 “공과금계” 폐지 ※ 통합공과금 분리시행에 따른 폐지
95. 2. 3	○ 시민과 “민원제도계 + 민원처리계” → 민원계로 통합 ○ 청소과 “재활용계” 신설
95. 3. 29	○ 지방세무기구 인력보강(2계 증설 및 계명칭 변경) 당초 : 세무1계, 세무2계, 구세계, 체납정리계, 세외수입계(5계) 변경 : 부과1계, 부과2계, 세무조사계, 징수1계, 징수2계, 체납정리계, 세외수입계(7계)

연 대	변 천 과 정
96. 1. 3	<ul style="list-style-type: none"> ○ 직제 개편 <ul style="list-style-type: none"> • 민방위과 → “민방위재난관리과” 명칭변경 • 민방위재난관리과 “재난관리계” 신설
96. 1. 25	<ul style="list-style-type: none"> ○ 직제개편 < 과 조정 > <ul style="list-style-type: none"> • 문화공보실 → 「문화관광과」로 명칭변경 • 시 민 과 → 「민원봉사실」로 명칭변경 • 사 회 과 → 「사회복지과」로 명칭변경 • 청 소 과 → 「청소행정과」로 명칭변경 • 공원녹지과와 지역경제과를 통합 「산업녹지과」 • 지역교통과 → 「교통행정과」로 명칭변경 • 「건설행정과」 신설 • 건설행정과 <ul style="list-style-type: none"> 건설행정계(건설과에서 이관), 보상계(신설), 광고물관리계(신설) • 건설과 <ul style="list-style-type: none"> 당초 : 건설행정계, 토목계, 기전계, 하수관리계 변경 : 토목1계, 토목2계, 기전계 < 계 조정 > <ul style="list-style-type: none"> • 기획감사실 “환경순찰계” → “감사계”로 통합 • 문화관광과 “문화계” → “문화관광계”로 명칭변경 • 재무과 “관재계” → “재산관리계”로 명칭변경

연 대	변 천 과 정
96. 1. 25	<ul style="list-style-type: none"> 세무과 당초 : 부과1계, 부과2계, 세무조사계, 징수1계, 징수2계, 체납정리계, 세외수입계 변경 : 시세1계, 시세2계, 구세계, 세무조사계, 징수계, 체납정리계, 세외수입계 사회복지과 “사회계” → “사회복지계”로 명칭변경 청소행정과 “청소행정 1계” → “청소행정계” “청소행정 2계” → “오수정화계”로 명칭변경 교통행정과 “교통행정 2계” → “교통행정계” 통합 “교통지도 2계” → “운수지도계”로 명칭변경 “시설운영계” 신설 도시개발과 “도시정비계” → “도시개발계”와 통합
96. 6. 10	<ul style="list-style-type: none"> 산업녹지와 “가스안전계” 신설 민방위재난관리과 “안전지도계” 신설 민방위재난관리과 “민방위계+교육훈련계” → “민방위계”로 통합
96. 10. 10	<ul style="list-style-type: none"> 금정도서관 신설 지적과 “부동산관리계” 신설
96. 11. 10	<ul style="list-style-type: none"> 총무과 “전산계” 신설
97. 1. 1	<ul style="list-style-type: none"> 기획실 설치(4급) 및 하부조직으로 담당관제 실시 → 기획감사담당관, 재무담당관, 문화공보담당관 국 소속변경 → 민원봉사과(민원봉사실→총무국), 지적과(도시국→총무국) 계통합 기획감사담당관실 “법무계”+ “행정통계계” → “법무통계계”

연 대	변 천 과 정
97. 1. 1	<ul style="list-style-type: none"> ○ 계 명칭변경 <ul style="list-style-type: none"> 세무과 시세1계 → 세무관리계, 시세2계 → 세무1계, 구 세 계 → 세무2계, 세무조사계 → 세무3계 징 수 계 → 징수관리계 ○ 의회사무국 계증설 <ul style="list-style-type: none"> 의사계(1개계) → 의정계, 의사계 (2개계)
97. 6. 10	<ul style="list-style-type: none"> ○ 계 명칭변경 <ul style="list-style-type: none"> 사회복지과 노정계 → 직업안정계
97. 10. 1	<ul style="list-style-type: none"> ○ 실 · 국 통 · 폐합(1실감축) <ul style="list-style-type: none"> 기획실+총무국 → 총무국 • 기획감사담당관 → 기획감사실 ▷ 부구청장 소속 • 재무담당관 → 재무과 ▷ 총무국 소속 • 문화공보담당관 → 문화공보과 ▷ 총무국 소속
98. 10. 1	<ul style="list-style-type: none"> ○ 과 통 · 폐합(4과 감축) <ul style="list-style-type: none"> • 사회복지과 + 가정복지과 → 사회복지과 • 환경보호과 + 위생과 → 환경위생과 • 도시개발과 + 건설과 → 건설과 • 민방위재난관리과 폐지 ○ 계 통 · 폐합 (6계) <ul style="list-style-type: none"> • 토지관리계 + 지가조사계 = 토지행정(담당) • 안전지도계 + 재난관리계 = 재난관리(담당) • 징수관리계 + 세외수입계 = 징수관리(담당) • 위생감시계 폐지 • 건축계획계 + 주택계 = 건축계획(담당) • 사서계 + 열람계 = 열람(담당)

연 대	변 천 과 정
98. 11. 1	<ul style="list-style-type: none"> ○ 신설(1계) <ul style="list-style-type: none"> • 청사관리담당(→ 재무과) ○ 동 통 · 폐합 <ul style="list-style-type: none"> ▷ 21개동 → 18개동 • 오륜동 → 부곡 3동으로 통합 • 선동 + 두구동 → 선두구동 • 노포동 → 청룡동으로 통합
99. 7. 30	<ul style="list-style-type: none"> ○ 과 통합 (1과 감축) <ul style="list-style-type: none"> 건설행정과 + 건설과 = 건설과 ○ 계 조정 <ul style="list-style-type: none"> • 건설행정과 “광고물관리담당” → 재무과로 이관 • 건설행정과 “기전담당” → 교통행정과로 이관 ○ 과 명칭변경 <ul style="list-style-type: none"> • 산업녹지과 → 지역경제과 ○ 계 신설(1계) <ul style="list-style-type: none"> • 청소년지도담당 (→ 문화공보과)
99. 10. 1	○ 청룡동 → 청룡노포동으로 명칭변경
99. 12. 16	○ 금정문화회관 신설
2000. 9.30	<ul style="list-style-type: none"> ○ 한시 기구 설치 <ul style="list-style-type: none"> • 생활민원과 설치(2001. 6. 30까지) ○ 계통합 및 신설 <ul style="list-style-type: none"> • 의료보장 + 직업안정 = 직업의료 • 법무통계 → 법무, 조직통계 ○ 과 및 담당 명칭변경 <ul style="list-style-type: none"> 건축과 → 허가민원과 • 건축담당 → 일반건축담당 • 건축계획담당 → 공동주택담당

연 대	변 천 과 정
2000. 12. 29	<ul style="list-style-type: none"> ○ 교통행정과 담당 명칭변경 <ul style="list-style-type: none"> • 운수지도담당 → 교통지도담당 • 시설운영담당 → 교통운영담당
2001. 7. 1	<ul style="list-style-type: none"> ○ 한시기구 존속기한 연장 <ul style="list-style-type: none"> • 생활민원과 (2001. 6. 30 → 2002. 12. 31)
2002. 7. 1	<ul style="list-style-type: none"> ○ 민원봉사와 병무담당 폐지 ○ 교통행정과 주차과정담당 신설
2003. 1. 1	<ul style="list-style-type: none"> ○ 한시기구 존속기한 연장 <ul style="list-style-type: none"> • 생활민원과(2002. 12. 31 → 2004. 6. 30까지) • 실업대책반(2002. 12. 31 → 2003. 12. 31까지) • 금정문화회관(2002. 12. 31 → 2003. 12. 31까지) ○ 기구조정 및 명칭변경 등 <ul style="list-style-type: none"> 기획감사실 <ul style="list-style-type: none"> • 법무담당 + 조직통계담당 = 조직법무담당 • 대외협력담당 신설 총무과 <ul style="list-style-type: none"> • 진흥담당 → 구민협력담당 • 전산담당 → 정보화담당 • 통신담당 재무과로 이관 재무과 : 총무과에서 통신담당 이관 세무과 <ul style="list-style-type: none"> • 세무1담당 → 재산·종토세담당 • 세무2담당 → 취득·등록세담당 • 세무3담당 → 주민·자동차세담당

연 대	변 천 과 정
2003. 1. 1	<ul style="list-style-type: none"> • 징수관리담당 → 세외수입담당 사회복지과 • 사회복지담당 + 생활보장담당 = 사회복지담당 • 시설복지담당 신설 • 여성복지담당 → 여성아동담당 환경위생과 수질관리담당 신설 지역경제과 • 연료담당 + 산업담당 = 산업담당 허가민원과 → 건축과 보건소 서무과 → 서무행정과
2003. 7. 7	<ul style="list-style-type: none"> ○ 담당 추가 설치(3개 담당) <ul style="list-style-type: none"> • 교통행정과 교통지도담당 분리 <ul style="list-style-type: none"> -운수지도담당, 주차지도담당 • 건축과 재개발담당 신설 • 생활민원과 광고물담당 분리 <ul style="list-style-type: none"> -광고물1담당, 광고물2담당
2003.12.30	<ul style="list-style-type: none"> ○ 직제 명칭변경(3과 명칭변경) 및 직제조정 <ul style="list-style-type: none"> • 민원봉사과 → 민원정보화과 • 지 적 과 → 토지관리과 • 생활민원과 → 도시관리과 • 총무과 : 민원봉사과에서 민방위담당 이관 • 민원정보화과 : 총무과에서 정보화담당 이관 ○ 담당 추가 설치(5개 담당) <ul style="list-style-type: none"> • 기획감사실 구정개발담당 신설 • 민원정보화과 문서정보담당 신설 • 사회복지과 고용안정담당 신설 • 보건소 예방의약담당 분리 <ul style="list-style-type: none"> - 의약담당, 방역담당 • 총무과 실업대책반 폐지

연 대	변 천 과 정
2004. 7. 9	<ul style="list-style-type: none"> • 기획담당 → 기획 · 혁신담당
2005. 2. 7	<ul style="list-style-type: none"> ○ 도시관리과 폐지 ○ 도시안전과 신설 ○ 담당신설(7개 담당) <ul style="list-style-type: none"> -직원복지, 여성정책, 문화재관리팀, 과표평가, 통합조사 하천관리, 건강증진 ○ 담당폐지(11개 담당) <ul style="list-style-type: none"> -대외협력, 청소년지도, 통신, 고용안정, 수질관리, 위생지도, 운수지도, 보상, 광고물2, 기전, 검사 ○ 담당 명칭변경(7개 담당) <ul style="list-style-type: none"> • 구정개발 → 정책개발, • 행 정 → 자치행정 • 재산 · 종토세 → 재산세, • 여성아동 → 아동복지 • 방 재 → 재난관리, • 가로정비 → 복구지원
2005. 7. 1	<ul style="list-style-type: none"> ○ 담당 추가 설치(3개 담당) <ul style="list-style-type: none"> • 기획감사실 혁신담당 신설 • 문화공보과 체육청소년담당 신설 • 환경위생과 공중위생담당 신설 ○ 담당 명칭변경(3개 담당) <ul style="list-style-type: none"> • 기획혁신담당 → 기획담당 • 구민협력담당 → 구민지원담당 • 위생관리담당 → 공중위생담당
2006. 1. 2	<ul style="list-style-type: none"> ○ 행정혁신실 신설 ○ 직제 명칭변경(3 실 · 과 명칭변경) <ul style="list-style-type: none"> • 기획감사실 → 기획예산실 • 문화공보과 → 문화예술과 • 민원정보화과 → 민원봉사과

연 대	변 천 과 정
2006. 7. 1	<ul style="list-style-type: none"> ○ 담당신설(13개담당) <ul style="list-style-type: none"> - 조직분권, 회계제도개선, 통신, 청소지도, 기초생활보장, 수질관리, 기업지원, 산림방재, 가로정비, 기전, 주차단속, 시설관리, 시설 ○ 복지지원과 신설 ○ 담당신설(구청) : 복지연계담당, 자활고용담당 (동) : 주민생활담당 ○ 명칭변경(구청) : 사회산업국 → 주민생활지원국 사회복지과 → 주민생활지원과 (동) : 주무 → 행정민원담당 ○ 고용관련업무조정(지역경제과 → 복지지원과)
2007. 1. 1	<ul style="list-style-type: none"> ○ 직제 조정 <ul style="list-style-type: none"> ▷ 행정혁신실 : 폐지 ▷ 경제진흥실 : 신설 ▷ 문화예술과 → 문화공보과 ▷ 지역경제과 → 농업녹지과 ○ 담당 신설 (8개) <ul style="list-style-type: none"> - 혁신분권, 상공, 정책개발, 기초생활, 장애인복지, 녹지, 공원, 농업행정 ○ 담당 명칭변경 <ul style="list-style-type: none"> - 문화관광 → 문화예술, 청소년 → 보육청소년 문화재관리 → 관광문화재, 민원 → 통합민원 복지기획 → 복지행정, 시설복지 → 노인복지 산림관리 → 산림

연 대	변 천 과 정
2007. 1. 1	<ul style="list-style-type: none"> ○ 담당 폐지 (9개) <ul style="list-style-type: none"> - 지역전략사업, 행정혁신, 조직분권, 여성정책 복지연계, 통합조사(Ⅱ), 아동보육, 산업, 조경, ○ 담당 조정 <ul style="list-style-type: none"> - 행정혁신실 “감사” → 기획예산실로 이관 - 행정혁신실 “공보” → 문화공보과로 이관 - 기획예산실 “정보화” → 민원봉사과로 이관 - 문화예술과 “광고물” → 도시안전과로 이관 - 복지지원과 “자활고용” → 주민생활지원과로 이관 - 지역경제과 “기업지원” → 경제진흥실로 이관
2007. 7. 1	<ul style="list-style-type: none"> ○ 금정문화회관 존속기한 연장(2007.6.30 → 2009. 6. 30)
2008. 1. 1	<ul style="list-style-type: none"> ○ 담당명칭 변경 (민원봉사과 호적담당 → 가족관계등록담당)
2008. 3.10	<ul style="list-style-type: none"> ○ 담당폐지 : 금정문화회관 시설담당, 건설과 도시정비담당 ○ 담당신설 : 민원봉사과 여권담당 ○ 담당명칭 변경 <ul style="list-style-type: none"> - 민원봉사과 민원담당 → 통합민원담당 - 복지지원과 아동청소년담당 → 보육청소년담당
2008.10.24	<ul style="list-style-type: none"> ○ 담당명칭 변경 <ul style="list-style-type: none"> - 기획예산실 혁신분권담당 → 조직통계담당 법무통계담당 → 법무담당 ○ 담당 통 · 폐합 <ul style="list-style-type: none"> - 재무과 경리담당 + 회계제도개선담당 → 경리담당 ○ 담당 신설 <ul style="list-style-type: none"> - 건축과 뉴타운조성추진팀 → 뉴타운담당

3. Changes of Organization

YEAR	PROCESS OF CHANGES
88. 1. 1	○ Organized according to newly Established Geumjeong gu - 10 Departments 31 Sections 1 Citizen's Request Office
88. 1. 25	○ Family Welfare Department Established - 2 Sections
88. 5. 1	○ Regulations of Self - Government District and Regulations of Division was Declared - 11 Departments 33 Sections 20 Dongs 1 Citizen's Request Office ○ Health Center Established - 3 Sections
88. 6. 9	○ Amendment of Regulations According to Practising Self - Government - 1 Office 13 Departments 48 Sections 1 Citizen's Request Office 20 Dongs ○ Environmental Management was Revised to Social Affairs Department
88. 8. 20	○ Sections in General Affairs Department was Rearranged
88. 10. 5	• Administration Section → General Affairs Section • Dong Administration → Administration Section
89. 3. 10	○ Bureau System Established - 2 Bureaus (General Affairs, City) ○ New Sections - Wholesome Life Sections, Development Administration Section ※ Citizen's Request Office was Abolished
89. 4. 1	○ Rearrangement of Organization - Unification and Established Sections • Statistics Sections → Software Statistics Section • Culture Section, Public Information → Cultural Information Section • Evaluation Section, Tax-Examination Section → Evaluation Examination Section ※ Newly Established Section - Management Machinery & Electricity
89. 7. 10	○ Organization Enforcement - Medical Security Section in Social Affairs Department Established
89. 9. 1	○ Revised Regulation of Self- Government District • Water Service Department → Affiliated to Water Supply Industry Head Quarter

YEAR	PROCESS OF CHANGES
89. 9. 1	<ul style="list-style-type: none"> ○ Enforcement of Environmental Preservation in the District <ul style="list-style-type: none"> • Environment Control Department → Environmental Protection Department Sanitation Department ○ Revised Title of Sections <ul style="list-style-type: none"> • Environmental Sanitation Section → Public Sanitation Section • Transportation Section → Traffic Administration Section
89. 9. 30	<ul style="list-style-type: none"> ○ Enforcement of Manpower in Self- Government Organizations <ul style="list-style-type: none"> • Construction Affairs Department → Construction Affairs Department, Urban Development Department
90. 2. 1	<ul style="list-style-type: none"> ○ Enforcement of Organizations by Performance of Land Public Concept <ul style="list-style-type: none"> • Land Management Department Newly Established
90. 5. 25	<ul style="list-style-type: none"> ○ Enforcement of Sanitation Supervision in the District <ul style="list-style-type: none"> • Public Sanitation Department → Sanitation Supervision Section Established
90. 8. 16	<ul style="list-style-type: none"> ○ Enforcement of Athletic Juvenile Administration <ul style="list-style-type: none"> • "Wholesome Life Section" in General Affairs Department → "Athletic Juvenile Section"
90. 10. 20	<ul style="list-style-type: none"> ○ "Communication Software Section" Established in General Affairs Department, "Management Section" Abolished
91. 3. 20	<ul style="list-style-type: none"> ○ "Advertising Matter Management Section" Established in Urban Development Department
91. 4. 15	<ul style="list-style-type: none"> ○ Official Organization of Gu-Assembly Established
91. 6. 25	<ul style="list-style-type: none"> ○ Culture and Public Information Chamber Established → Culture Section, Public Information Section
91. 7. 1	<ul style="list-style-type: none"> ○ Regional Transportation Department Established
91. 10. 4	<ul style="list-style-type: none"> ○ Special Team for Planning & Inspection Department Established
92. 1. 15	<ul style="list-style-type: none"> ○ Social Industry Bureau Established
92. 5. 28	<ul style="list-style-type: none"> ○ Wastes Management Department Newly Established
92. 9. 1	<ul style="list-style-type: none"> ○ Magnified Administrative Dongs Divided (Bugok 1 Dong → Bugok 1, 4 Dong)
92. 9. 21	<ul style="list-style-type: none"> ○ Regulation Revising(Promotion) Assembly Department → Assembly Official Bureau
92. 10. 20	<ul style="list-style-type: none"> ○ "Sewage Management Section" Established in Construction Affairs Department

YEAR	PROCESS OF CHANGES
92. 12. 30	<ul style="list-style-type: none"> ○ Regulation Revised <ul style="list-style-type: none"> • “Administrative Management Section” in Planning & Inspection Department → Administrative Statistics Section • “Statistics Section” in Planning & Inspection Department Abolished • “Traffic Control Section 2” in Regional Transportation Department Established
93. 1. 15	<ul style="list-style-type: none"> ○ “Examination Section” in Health Center Established
93. 3. 10	<ul style="list-style-type: none"> ○ “Housing Section” in Building Construction Department Established
93. 5. 4	<ul style="list-style-type: none"> ○ “Civil Request Section” in Citizens Affairs Department - Revised to “Civil Request System Section”
	<ul style="list-style-type: none"> ○ “Civil Request Handling Section” in Citizen Affairs Department Established
	<ul style="list-style-type: none"> ○ “Athletic Juvenile Section” in General Affairs Department and “New Community Section” Combined
93. 6. 30	<ul style="list-style-type: none"> ○ Expire of “Special Control Team” Abolished
93. 7. 16	<ul style="list-style-type: none"> ○ Regulation Revised
	<ul style="list-style-type: none"> • Land Register Division and Land Management Division Combined → Land Register Division
	<ul style="list-style-type: none"> • Tax Section 3 → Revised to Gu Tax Section
	<ul style="list-style-type: none"> • “Advertising Management Section” in Urban Development Department Abolished
	<ul style="list-style-type: none"> • Parks and Greenery Department Established
	<ul style="list-style-type: none"> • “Environmental Patrol Section” in Planning & Inspection Office Chamber Established
	<ul style="list-style-type: none"> • “New Community Section” in General Affairs Department → “Promotion Section”
94. 10. 1	<ul style="list-style-type: none"> ○ “Public Impost Section” in Citizen Affairs Department Abolished ※ Due to Separation of General Impost Department
95. 2. 3	<ul style="list-style-type: none"> ○ “Civil Request System Section” + “Civil Request Handling Section” in Citizens Affairs Department-Combined to “Civil Request Section”
	<ul style="list-style-type: none"> ○ “Recycling Section” in Wastes Management Department Established
95. 3. 29	<ul style="list-style-type: none"> ○ Enforcement of Manpower in Self-Local Tax Organization (Extension in 2 Section and Revise to Section)
	<p style="margin-left: 40px;">Original : Tax Section 1, Tax Section 2, Gu Tax Section, Non-payment Regulation Section, Non-tax Revenues Section(5 Sections)</p>
	<p style="margin-left: 40px;">Change : Tax Levy Section 1, Tax Levy Section 2, Tax Examination Section, Tax Collection Section 1, Tax Collection Section 2, Non- payment Regulation Section, Non-tax Revenues Section(7 Sections)</p>

YEAR	PROCESS OF CHANGES
96. 1. 3	<ul style="list-style-type: none"> ○ Regulation Revised <ul style="list-style-type: none"> • Civil Defense Department → Revised to "Civil Defense and Disaster Management Department" • "Disaster Management Section" in Civil Defense and Disaster Management Department Established
96. 1. 25	<ul style="list-style-type: none"> ○ Regulation Revised <ul style="list-style-type: none"> • Culture and Public Information → Revised to "Culture and Tourism Department" • Citizens Affairs Department → Revised to "Civil Service Center" • Social Affairs Department → Revised to "Social Welfare Department" • Wastes Management Department → Revised to "Wastes Administration Department" • "Parks and Greenery Department" and "Regional Economic Affairs Department" Combined → Industry and Greenery Department • Regional Transportation Department → Revised to Transportation Administration Department • Construction Administration Department Established <ul style="list-style-type: none"> "Construction Administration Section" Transfer of Jurisdiction from Construction Department "Compensation Section" in Construction Administration Department Established "Advertisement Management Section" in Construction Administration Department Established • Construction Affair Department <ul style="list-style-type: none"> Original : Construction Administration Section, Civil Engineering Section, Electric Motor Section, Sewage Management Section Change : Civil Engineering Section 1, Civil Engineering Section 2, Electric Motor Section • "Environment Patrol Section" in Planning & Inspection Combined Inspection Section • "Culture Section" in Culture and Tourism Department → Revised to Culture and Tourism Section • "Managing Property Section" in Finance Department → Revised to "Property Management Section"

YEAR	PROCESS OF CHANGES
96. 1. 25	<ul style="list-style-type: none"> • Tax Affairs Department <ul style="list-style-type: none"> Original : Tax Levy Section 1, Tax Levy Section 2, Tax Examination Section, Tax Collection Section 1, Tax Collection Section 2, Non - Payment Regulation Section, Non-tax Revenues Section Change : City Tax Section1, City Tax Section2, Gu Tax Section, Tax Examination Section, Tax Collection Section, Non - Payment Regulation Section, Non-tax Revenues Section • "Social Affairs Section" in Social Welfare Department → Revised to "Social Welfare Section" • "Wastes Administration Section 1" in Wastes Administration Department → Revised to "Wastes Administration Section" • "Wastes Administration Section 2" in Wastes Administration Department → Revised to "Sewage Purification Section" • "Transportation Administration Section 2" in Transportation Administration Department combined → "Transportation Administration Section" • "Transportation Guidance Direction Section 2" in Transportation Administration Department → Revised to "Traffic(service) Direction Section" • "Facilities Operation Section" in Transportation Administration Department Established • "Urban Maintenance Section" in Urban Development Department combined → "Urban Development Section"
96. 6. 10	<ul style="list-style-type: none"> ○ "Gas Safety Section" in Regional Economic Affairs Department Established ○ "Safety Guidance Section" in Civil Defense and Disaster Management Department Established ○ "Education & Training Section" in Civil Defense and Disaster Management Department combined Civil Defense Section
96. 10. 10	<ul style="list-style-type: none"> ○ Geumjeong Library Established ○ "Real estates Management Section" in Land Registration Department Established
96. 11. 10	<ul style="list-style-type: none"> ○ "Electronic Calenlation Section" General Affairs Department Established
97. 1. 1	<ul style="list-style-type: none"> ○ Planning Office(class 4) Established and each Manager Appointed as follows → Manager of Planning and Inspection, Manager of Finance, Manager of Cultural and Public Information

YEAR	PROCESS OF CHANGES
	<ul style="list-style-type: none"> ○ The place of Department Revised <ul style="list-style-type: none"> → Civil Request Department from the Office of Civil Service to General Affairs Land Registration Department from City Bureau to General Affairs Bureau ○ Sections Unification <ul style="list-style-type: none"> Law Affairs Section and Administrative Statistics Section in the Office of Management of Planning and Inspection reorganized to the Section of Law Affairs Statistics ○ The title of Sections revised <ul style="list-style-type: none"> Section 1 of the City Tax in the Tax Department <ul style="list-style-type: none"> → Tax Management Section Section 2 of the City Tax → Section 1 of Tax Affairs Ku Tax Section → Section 2 of Tax Affairs Tax Inspection Section → Section 3 of Tax Affairs Tax Collection Section → Tax Collection and Management Section
97. 6. 10	<ul style="list-style-type: none"> ○ Council Office increased <ul style="list-style-type: none"> Council Affairs Section(1Section) → Council Administration Section and Council Affairs Section(2 Sections)
97. 10. 1	<ul style="list-style-type: none"> ○ The title of Sections revised <ul style="list-style-type: none"> Administration Section in the Department of Social Welfare-Employment Section ○ Abolition and Integration of Office and Bureau (Abolished 1 bureau) <ul style="list-style-type: none"> Planning Office+General Affair Bureau → General Affair Bureau <ul style="list-style-type: none"> • Manager of Planning and Inspection → Planning and Inspection Office ▷ Attached to Vice-chief of the Ward Office • Manager of Finance → Finance Section <ul style="list-style-type: none"> ▷ Attached to General Affair Bureau • Manager of Culture and Public Information <ul style="list-style-type: none"> → Culture and Public Information Section <ul style="list-style-type: none"> ▷ Attached to General Affair Bureau.
98. 10. 1	<ul style="list-style-type: none"> ○ Abolition & Integration of Section(Reduction of 4 Section) <ul style="list-style-type: none"> • Social Welfare Section + Domestic Welfare Section <ul style="list-style-type: none"> → Social Welfare Section • Environmental Protection Section + Sanitation Section <ul style="list-style-type: none"> → Environmental Sanitation Section • City Development Section + Construction Section <ul style="list-style-type: none"> → Construction Section • Abolished Civil Defense Disaster Control Section

YEAR	PROCESS OF CHANGES
	<ul style="list-style-type: none"> ○ Abolition and Integration of Sub Section(6 Sub Sections) <ul style="list-style-type: none"> • Land Management Sub Section + Land Price Invest Sub Section = Under Charge of Land Administration • Safety Guide Sub Section + Disaster Management Sub Section = Under Charge of Disaster Management • Levy Management Sub Section + None Tax Income Sub Section = Under Charge of Levy Management • Abolished Hygienic Monitor Sub Section • Construction Planning sub Section + Housing Sub Section = Under Charge of Construction Planning Section • Library Sub Section + Perusal Sub Section = Under Charge of Perusal ○ Newly Established (1 Sub Section) <ul style="list-style-type: none"> • Office Building Management(→ Finance Section)
98. 11. 1	<ul style="list-style-type: none"> ○ Abolition and Integration of "Dong" <ul style="list-style-type: none"> ▷ 21 Dong → 18 Dong <ul style="list-style-type: none"> • Oryun Dong → Integrated to "Bugok" 3 Dong • "Seon" Dong + "Dugu" Dong → "SeonDugu" Dong • "Nopo" Dong → Integrated to "Cheongnyong" Dong
99. 7. 30	<ul style="list-style-type: none"> ○ Integration of Section (abolition 1 section) <ul style="list-style-type: none"> • Construction Management Section + Construction Section = Construction Section ○ Adjustment of Subsection <ul style="list-style-type: none"> • Construction Management Section, " Advertisement Article Management Subsection" → Under charge of Finance Section • Construction Management Section, "Electric Generation Subsection" → Under charge of Transportation Administration Department ○ Change of Section Title <ul style="list-style-type: none"> Industry Greens Section → Regional Economic Affairs Section ○ Newly established (1 sub section) - Juvenile managent (→ Culture and public information section)
99. 10. 1	<ul style="list-style-type: none"> ○ Cheongnyong Dong → revised to "CheongnyongNopo Dong"
99. 12. 16	<ul style="list-style-type: none"> ○ The new establishment of the Geumjeong Cultural Center
2000. 9.30	<ul style="list-style-type: none"> ○ The establishment of a temporary organization <ul style="list-style-type: none"> • The Living Service Division(Until June 30, 2001) ○ The incorporation and new establishment of the Section <ul style="list-style-type: none"> • The Medicare + the job Security = The job Medicare Section • The Legal Statistics→The Legal Affairs & Organizational Statistics Section

YEAR	PROCESS OF CHANGES
2000. 9. 30	<ul style="list-style-type: none"> ○ The name change of Division and Section The Construction Division → The Liveries Service Division <ul style="list-style-type: none"> • Construction Section → General Construction Section • Construction Planning Section → Tenement Housing Section
2000. 12. 29	<ul style="list-style-type: none"> ○ The name change of a section in charge of Traffic Administration <ul style="list-style-type: none"> • Division • Transportation Guidance Section → Traffic Guidance Section • Facilities Management Section → Traffic Management Section
2001. 7. 1	<ul style="list-style-type: none"> ○ The extension of the duration period of the limited-timed organization <ul style="list-style-type: none"> • Living Civil Service Division (2001. 6. 30 → 2002. 12. 31)
2002. 7. 1	<ul style="list-style-type: none"> ○ In charge of Military Affairs of Civil Petition Section is abolished. ○ In charge of Charging Parking Cars of Traffic Administraion Section is newly established.
2003. 1. 1	<ul style="list-style-type: none"> ○ Extension of the duration of the limited organization <ul style="list-style-type: none"> • Living Civil Service Department(2002.12.31 → 2003.12.31) • Unemployment countermeasure Section(2002.12.31 → 2003.12.31) • Geumjeong Cultural Center(2002..12.31 → 2003.12.31) ○ Rearrangment of Organization & revised Sections <ul style="list-style-type: none"> Planning & Inspection Department <ul style="list-style-type: none"> • Legal Affairs Section & Organization Statistics Section → Organization Legal Affairs Section • New establishment of Exterior Cooperation Section General Affairs Department <ul style="list-style-type: none"> • Promotion Section → citizen Cooperation Section • Electronic Computer Section → Information Section • Communication Section transferred to Financial Management Department from General Affairs Department Tax Affairs Department <ul style="list-style-type: none"> • Section 1 of Tax Affairs → Property & General load Tax Section • Section 2 of Tax Affairs → Acquisition & Registration Tax Section • Section 3 of Tax Affairs → citizen & Automobile Tax Section

YEAR	PROCESS OF CHANGES
2003. 1. 1	<ul style="list-style-type: none"> • Tax Collection Management Section → Other Revenue Section Social Welfare Department <ul style="list-style-type: none"> • Social Welfare section & Living Security Section → Social Welfare Section • New establishment of Facilities Welfare Section • Women's Welfare Section → Women's & children section New establishment of water Quality Management Section in Environmental Sanitation Department Regional Economic Affairs Department <ul style="list-style-type: none"> • Fuel section & Industry section → Industry section Liveries Service Department → Building Construction Department General Affairs Section in Health Center → General Affairs Administration Section
2003. 7. 7	<ul style="list-style-type: none"> ○ Newly established 3 sections <ul style="list-style-type: none"> • Traffic Guidance Section in Traffic Administration Department → Transportation Guidance Section, Parking Guidance Section • New establishment of Re-development Section in the Construction Department • Advertisement Section in the Living Service Department → Advertisement Section 1, Advertisement Section 2.
2003. 12. 30	<ul style="list-style-type: none"> ○ Revised Organizational Designations <ul style="list-style-type: none"> • Civil Affairs Service Department → Civil Affairs Information Department • Land Registration Department → Land Management Department • Livelihood Civil Affairs Department → Urban Management Department • Civil Defence Section transferred to General Affairs Department from Civil Affairs Information Department • Information Section transferred to Civil Affairs Information Department from General Affairs Department
2004. 7. 9	<ul style="list-style-type: none"> • Planning Sec. → Planning & Innovation Sec.

YEAR	PROCESS OF CHANGES
2005. 2. 7	<ul style="list-style-type: none"> ○ Urban Management Dept. Abolished ○ City Safety Dept. Established ○ Newly Established (7 Sections) <ul style="list-style-type: none"> -Welfare of Civil Servants, Women's Policy, Cultural Assets Management, Tax Assessment, General Survey, River Management, Health Promotion ○ Abolished (11 Sections) <ul style="list-style-type: none"> -International Relations, Youth Guidance, Communication, Job Safety, Water Quality Management, Sanitary Guidance, Traffic Direction Service, Compensation, Advertisement 2, Electric Generation, Inspection ○ Change of Names <ul style="list-style-type: none"> • District Development Sec. → Policy Development Sec. • Administration Sec. → Municipal Administration Sec. • Property & General Load Tax Sec. → Property Tax Sec. • Women & Children Sec. → Children Welfare Sec. • Disaster Prevention Sec. → Disaster Management Sec. • Roadside Management Sec. → Restoration Support Sec.
2005. 7. 1	<ul style="list-style-type: none"> ○ Newly Established (3 Sections) <ul style="list-style-type: none"> • Innovation Sec. in Planning & Inspection Dept. • Sports & Youth Sec. in Culture and Information Dept. • Public Health Sec in Environmental Sanitary Dept. ○ Change of Names (3 Sections) <ul style="list-style-type: none"> • Planning & Innovation Sec. → Planning Sec. • Citizen Cooperation Sec. → Citizen Support Sec. • Sanitary Management Sec. → Public Health Sec.

YEAR	PROCESS OF CHANGES
2006. 1. 2	<ul style="list-style-type: none"> ○ Administrative Innovation Office. Established ○ Revised Organizational Designation <ul style="list-style-type: none"> • Planning and Inspection Dept.→ Planning and Budget office • Culture and Information Dept.→ Culture and Arts Division. • Civil Affairs Information Dept. → Civil Service Division ○ Newly Established Sections (13 sections) <ul style="list-style-type: none"> - Decentralization Organization, Accounting System Improvement, Communication, Waste Management, Basic Living Security, Water Quality Management, Enterprise Support, Forest Disaster Prevention, Roadside Management, Electronic Generation, Parking, Facility Management, Facility
2006. 7. 1	<ul style="list-style-type: none"> ○ Newly Established Community Welfare Division ○ Newly Established (District) : <ul style="list-style-type: none"> Welfare Connection Sec, Self-Support Employment Sec. (Dong): Civil Living Sec. ○ Change of Section Title (District); Social Industry Bureau → Civil Living Support Bureau <ul style="list-style-type: none"> Social Welfare Dept.→ Community Service Division (Dong) Competent → Administration Civil Sec. ○ Rearranged Business related to Employment (Regional Economic Affairs Dept. → Community Welfare Division).
2007. 1. 1	<ul style="list-style-type: none"> ○ Designation of The Organization <ul style="list-style-type: none"> • Administrative Innovation Office : ablished • Economy Promotion Office : established • Culture Art Division→Culture Press Division • Local Economy Division→Agriculture Green of Land Division

YEAR	PROCESS OF CHANGES
2007. 1. 1	<ul style="list-style-type: none"> ○ Newly Established Sections (8 sections) <ul style="list-style-type: none"> • Innovation Decentralization of authority, Business Directory, Development of the policy, Basis Life, Welfare of the handicapped, Green of land, Public garden, Agriculture Administration ○ Change of names sections (7 sections) <ul style="list-style-type: none"> • Culture Sightseeing → Culture Arts • Youth → Childcare Youth • Cultural asset Administration → Sightseeing Cultural asset • Civil appeal → Unity civil appeal • Welfare Planning → Welfare Administration • Facilities Welfare → Old aged Welfare • Mountain Forest administration → Mountain Forest ○ Abolished (9 Sections) <ul style="list-style-type: none"> • Local Strategy Enterprise • Administrative Innovation, • Organization Decentralization of authority, • Women's Policy • Welfare Connection, • Unity Investigation(II) • Children Welfare • Industry • Andscape Architecture

YEAR	PROCESS OF CHANGES
2007. 1. 1	<ul style="list-style-type: none"> ○ Designation <ul style="list-style-type: none"> • “Inspectore” of Administrative Innovation Office → Planning Budget Office • "Press" of Administrative Innovation Office → Culture Press Division • "Informationalization" of Planning Budget Office → Civil Petition Division • "Advertising matter" of Culture Art Division → Urban Safety Division • "Self - support Employment" of Welfare Support Division → Community Service Division • "Enterprise Support" of Local Economy Division → Economy Promotion Office
2007. 7. 1	<ul style="list-style-type: none"> ○ The closing day of Geumjeong Cultural Center is extended from June 30, 2007 to June 30, 2009
2008. 1. 1	<ul style="list-style-type: none"> ○ Change of the service name (Family register (by Civil affairs service division) → Family relationship registration)
2008. 3. 10	<ul style="list-style-type: none"> ○ Abolition of service : Facility management for Geumjeong Cultural Center, City environment maintenance by the Construction department ○ New establishment of service : Passport service by Civil affairs service division ○ Change of the service name <ul style="list-style-type: none"> - Civil affairs service (by Civil affairs service division) → Comprehensive civil affairs service

YEAR	PROCESS OF CHANGES
2008. 10.24	<ul style="list-style-type: none"> ○ Change of the service name <ul style="list-style-type: none"> - Innovatory decentralization work (by Strategic planning & Budgeting division) → Statistics analysis of the organization Legal statistics analysis → Legal administration ○ Merger & Abolition of service <ul style="list-style-type: none"> - Accounting work by Financial affairs division + Improving work on accounting system → Financial affairs service ○ New establishment of service <ul style="list-style-type: none"> - Project team for New town plan by the construction department → New town management

▪
▪ LAND AND CLIMATE ▪

1. 위치
Location

구 청 소 재 지 Location of Gu office	단 Extremity	경도와 위도의 극점 Extreme of longitude and latitude			연 장 거 리 Gross distance
		지 명 Name of place	극 점 Extreme		
			동 경 East longitude	북 위 North latitude	
부산광역시 금정구 부곡동 78번지 78. Bugok-dong, Geumjeong-gu Busan Metropolitan City	동 단 Eastern Extremity	회동동 산4-1번지 San4-1, Haedong-dong	129°08 ' 53 "	35°14 ' 49 "	동-서간 14.25km East-West Distance 14.25km
	서 단 Western Extremity	금성동 산1-1번지 San1-1, Geumseong-dong	129°02 ' 20 "	35°15 ' 24 "	
	남 단 Southern Extremity	서2동 244번지 244, Seo2-dong	129°06 ' 26 "	35°12 ' 20 "	남-북간 20.23km South-North Distance 20.23km
	북 단 Northern Extremity	두구동 산1번지 San1, Dugu-dong	129°06 ' 27 "	35°18 ' 36 "	

자 료 : 토지관리과

Source : Land Management Department

2. 행 정 구 역

Area and Number of Administrative Units

연별 및 동별 Year & Dong	면 적(km ²) Area	동 Dong		통 Tong	반 Ban	
		구 성 비(%) Composition	법 정 동 명 Legal			행 정 동 명 Administrative
2 0 0 4	65.19	100	13	18	271	1,679
2 0 0 5	65.20	100	13	18	278	1,732
2 0 0 6	65.28	100	13	18	275	1,707
2 0 0 7	65.13	100	13	18	274	1,708
2 0 0 8	65.16	100	13	18	268	1,678
서 1 동 Seo 1 - dong	0.36	100	서동	서1동	14	81
서 2 동 Seo 2 - dong	0.40	100	서동	서2동	15	96
서 3 동 Seo 3 - dong	0.62	100	서동	서3동	9	65
서 4 동 Seo 4 - dong	0.30	100	서동	서4동	9	57
금 사 동 Geumsa - dong	5.52	100	회동동, 금사동	금사동	15	97
부 곡 1 동 Bugok 1 - dong	0.71	100	부곡동	부곡1동	14	89
부 곡 2 동 Bugok 2 - dong	1.20	100	부곡동	부곡2동	18	135
부 곡 3 동 Bugok 3 - dong	8.16	100	부곡동, 오륜동	부곡3동	17	141
부 곡 4 동 Bugok 4 - dong	0.67	100	부곡동	부곡4동	16	113
장 전 1 동 Jangjeon 1 - dong	3.27	100	장전동	장 전1동	16	95
장 전 2 동 Jangjeon 2 - dong	2.06	100	장전동	장 전2동	7	36
장 전 3 동 Jangjeon 3 - dong	0.68	100	장전동	장 전3동	12	76
선 두 구 동 SeonDugu - dong	12.03	100	선동, 두구동	선두구동	10	24
청 룡 노 포 동 CheongnyongNopo - dong	10.91	100	청룡동, 노포동	청룡노포동	11	63
남 산 동 Namsan - dong	3.64	100	남산동	남산동	35	182
구 서 1 동 Guseo 1 - dong	3.05	100	구서동	구서1동	17	117
구 서 2 동 Guseo 2 - dong	3.18	100	구서동	구서2동	30	201
금 성 동 Geumseong - dong	8.40	100	금성동	금성동	3	10

자 료 : 총 무 과

Source : General Affairs Department

3. 토지 지목별 현황

Area of Land Category

(단위 : m ²)				(Unit : m ²)			
연별 및 동별	계	전	답	과수원	목장용지	임 야	광천지
Year & Dong	Total	Dry paddy	Rice paddy	Orchard	Pasture	Forest field	Mineral spring site
2 0 0 4	65,197,324.4	1,009,367.0	3,897,267.0	-	1,968.0	41,790,768.0	-
2 0 0 5	65,200,641.0	1,005,310.0	3,872,236.0	-	1,968.0	41,635,135.0	-
2 0 0 6	65,279,490.0	992,109.0	3,797,385.0	-	1,968.0	41,638,189.3	-
2 0 0 7	65,128,736.7	982,985.0	3,785,519.0	-	1,968.0	41,412,837.3	-
2 0 0 8	65,159,037.6	982,405.0	3,773,311.0	-	1,968.0	41,403,255.3	-
서 동	1,679,704.4	4,720	11,502	-	-	455,055	-
Seo - dong							
금 사 동	1,502,164	5,871	8,525	-	-	597,791	-
Geumsa- dong							
회 동 동	4,018,802.3	117,472	112,883	-	-	2,779,960	-
Hoedong-dong							
오 룬 동	6,779,624	26,583	145,667	-	-	4,684,399	-
Oryun - dong							
부 곡 동	3,958,255.4	13,857	14,134	-	1,968.0	1,612,774.3	-
Bugok - dong							
장 전 동	6,014,363.5	2,547	38,888	-	-	3,873,870	-
Jangjeon- dong							
선 동	5,771,893	112,943	669,526	-	-	3,298,421	-
Seon - dong							
두 구 동	6,253,595	305,715	1,430,930	-	-	3,292,106	-
Dugu - dong							
노 포 동	4,827,900	148,943	539,874	-	-	2,575,614	-
Nopo - dong							
청 룬 동	6,079,857.8	73,323	167,046	-	-	5,165,146	-
Cheongnyong-dong							
남 산 동	3,640,632.8	43,136	93,076	-	-	1,951,367	-
Namsan - dong							
구 서 동	6,234,583.4	6,608	68,697	-	-	3,868,967	-
Guseo - dong							
금 성 동	8,397,662	120,687	472,563	-	-	7,247,785	-
Geumseong-dong							

자 료 : 토지관리과

주 : 법정동임.

Source : Land Management Department

Note : Dong = Legal Dong.

3. 토지 지목별 현황 (계속)

Area of Land Category (Cont'd)

(단위 : m²)(Unit : m²)

연별 및 동별 Year & Dong	염전 Saltern	대지 Building land	공장용지 Factory site	학교용지 School site	주차장 Parking lot	주유소용지 Service station site	창고용지 Warehouse site
2 0 0 4	-	6,741,248.2	529,007.8	998,793.5	23,925.1	39,418.4	14,420.6
2 0 0 5	-	6,755,305.5	529,223.0	999,932.5	25,221.6	39,418.4	14,913.6
2 0 0 6	-	6,761,167.5	539,100.2	1,044,055.4	28,006.0	39,789.4	14,745.4
2 0 0 7	-	6,810,009.6	539,882.1	1,090,697.6	31,316.2	1,726.2	14,745.4
2 0 0 8	-	6,807,153.3	548,730.3	1,090,697.6	38,318.9	40,558.4	14,745.4
서동 Seo - dong	-	800,511.5	1,724	102,628.2	7,390.4	2,457.1	-
금사동 Geumsa - dong	-	306,729.6	303,473.3	14,778	5,059.7	7,533.5	-
회동동 Hoedong - dong	-	179,020.8	115,087.5	12,936.5	4,666.8	3,346	12,211.4
오륜동 Oryun - dong	-	67,668	-	-	-	-	-
부곡동 Bugok - dong	-	1,403,179.9	12,457.9	278,537.3	7,161.2	12,588.6	753.6
장전동 Changjeon - dong	-	1,161,553.7	430	452,549.6	7,857.2	504	137.2
선동 Seon - dong	-	62,815	-	-	-	-	99
두구동 Dugu - dong	-	268,640	37,413	8,688	-	-	98
노포동 Nopo - dong	-	113,302	-	-	-	575	-
청룡동 Cheongnyong - dong	-	271,740.6	-	16,884.6	-	1,044	-
남산동 Namsan - dong	-	892,181.7	-	76,727.6	1,778.3	6,500.7	1,239.3
구서동 Guseo - dong	-	1,194,223.5	78,144.6	119,657.8	4,405.3	6,009.5	206.9
금성동 Geumseong-dong	-	85,587	-	7,310	-	-	-

자료 : 토지관리과

주 : 법정동임.

1) 도랑

2) 저수지, 웅덩이

Source : Land Management Department

Note : Dong = Legal Dong.

1) Ditch

2) Reservoir and pool

3. 토지 지목별 현황 (계속)

Area of Land Category (Cont'd)

(단위 : m²)(Unit : m²)

연별 및 동별 Year & Dong	도 로 Road	철도용지 Railway	제 방 Bank	하 천 River	구 거 ¹⁾ Ditch	유 지 ²⁾ Marsh	수도용지 Water R.E.S
2 0 0 4	3,284,898.7	268,398.0	25,357.0	1,634,335.7	749,271.6	64,660.0	2,049,382.1
2 0 0 5	3,288,950.3	268,398.0	25,357.0	1,634,378.7	751,184.6	64,660.0	2,049,382.1
2 0 0 6	3,403,089.7	268,398.0	25,357.0	1,630,596.0	750,235.6	63,289.0	2,048,816.1
2 0 0 7	3,431,511.5	268,398.0	25,357.0	1,619,011.7	749,828.6	63,298.0	2,048,816.1
2 0 0 8	3,437,895.8	268,398.0	25,357.0	1,646,018.7	749,477.6	62,620.0	2,048,734.1
서 동 Seo - dong	262,273.3	-	-	-	14,381.8	-	5,009
금 사 동 Geumsa - dong	173,580.3	-	-	47,246	10,109.5	-	2,787
회 동 동 Hoedong - dong	185,448.2	-	2,432	247,528	22,580	2,211	150,626
오 룬 동 Oryun - dong	152,180	-	-	290,810	99,980	3,931	1,285,604
부 곡 동 Bugok - dong	439,582.7	183	820	48,114.5	48,500.6	-	126
장 전 동 Jangjeon-dong	334,966.8	-	2,156	61,489.6	29,139.4	4,552	-
선 동 Seon - dong	237,313	-	-	345,348	76,999	6,750	492,106
두 구 동 Dugu - dong	179,523	-	7,050	363,229	121,011	27,686	-
노 포 동 Nopo - dong	387,605	268,215	12,835	83,806	91,995	10,082	7,608
청 룡 동 Cheongnyong-dong	146,183.1	-	-	41,662	29,076.4	-	104,739
남 산 동 Namsan - dong	302,792.7	-	64	35,922.4	55,948.7	7,356	97
구 서 동 Guseo - dong	564,564.7	-	-	53,439.2	41,658.2	2	32.1
금 성 동 Geumseong-dong	71,883	-	-	27,424	108,098	50	-

자 료 : 토지관리과
주 : 법정동임.

Source : Land Management Department
Note : Dong = Legal Dong.

3. 토지 지목별 현황 (계속)

Area of Land Category (Cont'd)

(단위 : m²)(Unit : m²)

연별 및 동별 Year & Dong	공 원 Park	체육용지 Sporting facilities site	유원지 Recreation area	종교용지 Religious site	사 적 지 Historical site	묘 지 Garve yard	잡 종 지 Miscellaneous area
2 0 0 4	65,373.5	1,372,111.0	70,735.0	162,053.0	1,987.0	129,435.0	273,143.2
2 0 0 5	65,373.5	1,372,111.0	229,307.0	169,318.0	1,987.0	129,435.0	272,135.2
2 0 0 6	65,425.3	1,370,289.0	229,307.0	169,318.0	1,987.0	129,112.0	267,754.4
2 0 0 7	65,521.3	1,370,289.0	229,307.0	157,058.0	1,987.0	127,690.0	260,922.9
2 0 0 8	65,521.3	1,370,289.0	229,307.0	164,795.0	1,987.0	127,125.0	260,368.9
서 동 Seo - dong	2,148.4	-	-	6,202.5	-	522	3,179.2
금 사 동 Geumsa - dong	8,890.4	-	-	380	-	-	9,409.7
회 동 동 Hoedong - dong	4,343.1	-	-	3,450	-	4,649	57,951
오 룬 동 Oryun - dong	-	-	-	3,501	-	17,790	1,511
부 곡 동 Bugok - dong	11,175.2	-	-	40,650.6	-	5,365	6,326
장 전 동 Jangjeon-dong	6,539.1	-	-	17,988.9	-	9,256	9,939
선 동 Seon - dong	-	460,691	-	-	-	4,936	3,946
두 구 동 Dugu - dong	5,415	36,680	-	1,796	-	59,456	108,159
노 포 동 Nopo - dong	-	553,609	-	-	-	11,732	22,105
청 룡 동 Cheongnyong-dong	1,462.1	-	-	45,379	-	2,076	14,096
남 산 동 Namsan - dong	16,900.2	138,009	-	13,216.9	-	3,195	1,124.3
구 서 동 Guseo - dong	8,647.8	181,300	-	15,691.1	-	480	21,848.7
금 성 동 Geumseong-dong	-	-	229,307	16,539	1,987	7,668	774

자 료 : 토지관리과
주 : 법정동임.

Source : Land Management Department
Note : Dong = Legal Dong.

4. 기 상 개 황

Summary of Meteorological Data

연별 및 월별 Year & Month	기 온(℃) Temperature					강 수 량 Precipitation (mm)	상대습도(%) Relative humidity	
	평 균 Mean	평균최고 Maximum Mean	최고극점 Highest	평균최저 Minimum Mean	최저극점 Lowest		평 균 Mean	최 소 Minimum
2 0 0 4	14.9	19.3	34.1	11.5	-10.5	1,386.5	59.9	7
2 0 0 5	13.8	18.1	32.8	10.5	-10.6	1,383.9	60.0	10
2 0 0 6	14.7	18.9	34.5	11.4	-9.6	1,528.3	62.3	8.0
2 0 0 7	15.3	19.1	32.6	12.4	-3.6	1,276.5	62	10
2 0 0 8	15.0	18.8	31.4	12.0	-6.1	1,168.3	62.9	11
1 월 Jan	4.7	8.6	14.0	1.7	-5.2	35.7	53.5	12.0
2 월 Feb	3.8	8.7	13.6	-0.2	-5.8	19.1	37.6	11.0
3 월 Mar	9.5	14.2	18.2	6.1	1.0	73.7	60.0	16.0
4 월 Apr	13.9	17.8	21.3	10.7	6.9	80.5	62.6	14.0
5 월 May	17.4	21.4	27.3	14.4	9.6	191.3	68.6	18.0
6 월 June	19.7	22.6	26.5	17.3	14.1	186.5	76.0	24.0
7 월 July	25.6	28.4	31.4	23.3	18.6	107.1	82.5	50.0
8 월 Aug	25.0	28.2	31.0	22.5	19.9	368.5	75.4	42.0
9 월 Sept	22.9	26.2	29.8	20.5	13.1	22.2	71.9	18.0
10 월 Oct	19.1	23.1	26.4	16.2	9.9	52.2	61.9	22.0
11 월 Nov	11.6	15.8	21.3	8.6	-0.9	22.2	56.3	15.0
12 월 Dec	6.6	10.9	18.8	2.9	-6.1	9.5	48.1	12.0

자 료 : 부산지방기상청

주 : 평균기온 및 평균상대습도, 평균해면기압은
매일 3시, 6시, 9시, 12시, 15시, 18시, 21시, 24시의
8회 관측치를 산술 평균한 것임.

Source : Busan Regional Meteorological Office

Note : "Mean temperature", "Mean humidity" and "Mean
atmospheric pressure" are arithmetic means of the figures
derived 8 observations a day at 3, 6, 9, 12, 15, 18, 21
and 24 o'clock.

4. 기 상 개 황 (계속)

Summary of Meteorological Data (Cont'd)

연별 및 월별 Year & Month	평균해면기압 Air Pressure of mean Sea level(hpa)	이슬점온도 Mean dewPoint temperature (℃)	평균운량 Mean Cloud (1/10)	일조시간 Duration of Sunshine	최심신적설 Maximum depth of Snowfall (cm)	바 람 Windspeed (m/s)		
						평균 풍속 Mean	최대 풍속 Fastest	최대순간 풍속 Greatest gust
2 0 0 4	1,015.7	6.5	4.3	2,409.7	1.5	3.1	15.7	25.0
2 0 0 5	1,015.4	5.4	4.2	2,416.2	29.5	3.1	14.5	26.4
2 0 0 6	1,015.5	7.0	4.7	2,197.9	3.9	3.1	16.7	32.5
2 0 0 7	1,015.3	7.5	4.9	2,189.2	-	3.3	15.6	25.0
2 0 0 8	1,015.7	7.3	4.7	2,346.0	-	3.2	12.7	21.4
1 월 Jan	1,023.3	-4.7	4.6	175.9	-	3.4	10.1	18.1
2 월 Feb	1,022.7	-10.0	2.2	237.6	-	3.3	11.0	19.8
3 월 Mar	1,017.8	1.8	3.4	210.2	-	3.5	9.3	17.7
4 월 Apr	1,015.3	6.3	4.7	221.6	-	3.4	12.0	19.6
5 월 may	1,010.4	11.0	4.5	226.1	-	3.3	12.7	19.2
6 월 June	1,009.7	14.9	7.6	131.4	-	3.2	12.0	21.4
7 월 July	1,008.1	22.2	6.9	178.6	-	3.4	9.9	14.4
8 월 Aug	1,008.1	20.1	5.8	209.4	-	3.4	12.5	20.5
9 월 Sept	1,012.8	17.3	6.0	160.1	-	2.7	7.6	13.7
10 월 Oct	1,017.9	11.1	4.2	205.0	-	2.5	9.4	15.6
11 월 Nov	1,020.9	2.5	4.1	185.3	-	3.1	12.2	19.2
12 월 Dec	1,021.8	-4.5	2.3	204.8	-	3.4	11.0	19.3

자 료 : 부산지방기상청

Source : Busan Regional Meteorological Office

5. 일 기 일 수

Weather Days

(단위 : 일)

(Unit : Day)

연별 및 월별 Year & Month	맑 음 Clear	흐 림 Cloud	강 수 Rain	서 리 Frost	안 개 Fog	눈 Snow	뇌 전 Thunder storm	폭 풍 Gale	황사 Yellow sand
2 0 0 4	140	86	100	1	11	3	9	6	5
2 0 0 5	131	82	102	2	6	11	8	2	2
2 0 0 6	118	103	112	7	20	2	17	2	10
2 0 0 7	112	103	110	3	14	1	20	3	5
2 0 0 8	111	95	86	2	4	5	15	-	5
1 월 Jan	10	9	9	1	-	2	-	-	-
2 월 Feb	20	1	3	-	-	1	-	-	-
3 월 Mar	17	8	8	1	-	1	-	-	2
4 월 Apr	9	7	7	-	-	-	-	-	-
5 월 May	9	8	8	-	1	-	1	-	2
6 월 June	3	20	14	-	-	-	3	-	-
7 월 July	-	10	10	-	3	-	4	-	-
8 월 Aug	1	8	8	-	-	-	6	-	-
9 월 Sept	3	12	8	-	-	-	1	-	-
10 월 Oct	10	5	3	-	-	-	-	-	-
11 월 Nov	9	5	6	-	-	-	-	-	-
12 월 Dec	20	2	2	-	-	1	-	-	1

자 료 : 부산지방기상청

주 : 천기일수에 있어서 맑은 날은 일평균운량이
2.5이하 흐린날은 일평균 운량이 7.5이상을 말하며
강수일은 강수량이 0.1mm 상의 날을 말함.
폭풍일이라 함은 최대풍속 이상에 달하는 날을 말함

Source : Busan Regional Meteorological Office

Note : "Clear days"refer to the days with mean amount of clouds less than 13.9m/sec 2.5"cloudy days" the days with mean amount of clouds 7.5 or more, "rainy days"the days with total precipitation of 0.1 mm or more "Tempestuous days" the days on which the maximum wind velocity goes beyond 13.9m/sec.

▪
■ POPULATION ■

1. 인 구 추 이

Population Trend

(단위 : 명)

(Unit : Person)

연 별 Year	세 대 ¹⁾ No of households	인 구 Population			인 구 증가율 (%)	인구밀도 Population density		세대당 인 구 Person per household	65세이상 고 령 자 Person 65 years old and over	외 국 인 인 구 Foreigners		
		남 Male	여 Female			면 적 (km ²) Area				남 Male	여 Female	
1 9 9 8	90,965 ¹⁾	299,040	149,065	149,975	△1.27	4,589	65.16	3.3	15,261	1,196	495	701
1 9 9 9	91,417	296,475	147,558	148,917	△0.86	4,550	65.16	3.2	16,251	1,915	720	1,195
2 0 0 0	91,782	294,081	146,160	147,921	△0.81	4,513	65.16	3.2	17,356	1,894	706	1,188
2 0 0 1	91,308	287,730	142,941	144,789	△2.16	4,416	65.16	3.2	17,986	1,970	720	1,250
2 0 0 2	90,692	280,692	139,487	141,205	△2.45	4,307	65.17	3.1	18,687	2,181	860	1,321
2 0 0 3	91,708	276,834	137,392	139,442	△1.37	4,247	65.18	3.0	19,669	2,138	829	1,309
2 0 0 4	91,972	271,346	134,728	136,618	△1.98	4,162	65.20	3.0	20,799	300	147	153
2 0 0 5	91,781	266,329	131,875	134,454	△1.85	4,085	65.20	2.9	21,917	1,449	645	804
2 0 0 6	93,044	264,907	131,234	133,673	△0.53	4,058	65.28	2.8	23,446	1,569	771	798
2 0 0 7	92,494	260,844	129,161	131,683	△1.49	4,005	65.13	2.8	25,032	1,910	937	973
2 0 0 8	93,127	258,604	127,869	130,735	△0.9	3,969	65.16	2.8	26,438	2,206	1,074	1,132

자 료 : 기획예산실

주 : 주민등록인구통계임(외국인포함).

1) 외국인세대는 제외('98부터).

Source : Planning and Budget Office

Note : Subject to Population Registered (including foreigners).

1) Excluding foreigner household (since 1998).

2. 구 · 군별 세대 및 인구(주민등록 인구)

Households and Population by Gu · Gun

(Resident Registration)

(단위 : 명, 세대)

(Unit : Person, Household)

행정구역 Gu · Gun	세대 수 ¹⁾ No of households	인구 Population			인구밀도 Population density		세대당 인구 Person per household	65세이상 고령자 Person 65 years old and over
		남 Male	여 Female			면적(km ²) Area		
2 0 0 4	1,251,069	3,684,153	1,838,789	1,845,364	4,826	763.39	2.9	285,927
2 0 0 5	1,270,612	3,657,840	1,823,636	1,834,204	4,791	763.47	2.9	302,784
2 0 0 6	1,288,672	3,635,389	1,812,627	1,822,762	4,752	765.10	2.8	322,019
2 0 0 7	1,300,692	3,615,101	1,801,832	1,813,269	4,722	765.64	2.8	345,492
2 0 0 8	1,311,724	3,596,063	1,791,273	1,804,790	4,695	765.94	2.7	363,639
중 구 Jung - gu	21,920	50,602	24,973	25,629	17,960	2.82	2.3	7,147
서 구 Seo - gu	51,755	130,402	64,889	65,513	9,423	13.84	2.5	18,332
동 구 Dong - gu	42,197	103,983	51,995	51,988	10,634	9.78	2.5	15,608
영 도 구 Yongdo - gu	57,948	153,802	77,012	76,790	10,908	14.10	2.7	20,130
부 산 진 구 Busanjin - gu	152,942	402,942	199,531	203,411	13,573	29.69	2.6	43,228
동 래 구 Dongnae - gu	100,394	283,603	140,810	142,793	17,037	16.65	2.8	26,931
남 구 Nam - gu	109,472	300,966	149,964	151,002	11,370	26.47	2.8	31,092
북 구 Buk - gu	110,550	320,328	159,860	160,468	8,123	39.44	2.9	25,143
해 운 대 구 Haeundae - gu	150,668	426,949	209,488	217,461	8,297	51.46	2.8	38,023
사 하 구 Saha - gu	130,112	369,413	185,525	183,888	9,023	40.94	2.8	31,282
금 정 구 Gumjeong-gu	93,127	258,604	127,869	130,735	3,969	65.16	2.8	26,438
강 서 구 Gangseo - gu	22,132	55,858	30,815	25,043	312	179.27	2.5	7,970
연 제 구 Yeonje - gu	77,326	213,698	105,578	108,120	17,693	12.08	2.8	21,499
수 영 구 Suyeong - gu	65,932	178,092	86,493	91,599	17,454	10.20	2.7	19,844
사 상 구 Sasang - gu	93,480	264,685	135,083	129,602	7,343	36.04	2.8	20,227
기 장 군 Gijang - gun	31,769	82,136	41,388	40,748	377	218.01	2.6	10,745

자료 : 기획예산실

Source : Planning and Budget Office

주 : 주민등록인구통계임(외국인포함).

Note : Subject to Population Registered (including foreigners).

1) 외국인세대는 제외('98부터).

1) Excluding foreigner household (since 1998).

3. 동별 세대 및 인구

Households and Population by Dong

(단위 : 세대, 명)

(Unit : Household, Person)

연별 및 동별 Year & Dong	총 계 Total				한 국 인 Korean			외 국 인 Foreigner			65세이상 고령자 Person 65 years old and over
	세 대 ¹⁾ No of households	인 구 Population		인 구 Population			인 구 Population				
		남 Male	여 Female	남 Male	여 Female	남 Male	여 Female				
2 0 0 4	91,972	271,346	134,728	136,618	271,046	134,581	136,465	300	147	153	20,799
2 0 0 5	91,781	266,329	131,875	134,454	264,880	131,230	133,650	1,449	645	804	21,917
2 0 0 6	93,044	264,907	131,234	133,673	263,338	130,463	132,875	1,569	771	798	23,446
2 0 0 7	92,494	260,844	129,161	131,683	258,934	128,224	130,710	1,910	937	973	25,032
2 0 0 8	93,127	258,604	127,869	130,735	256,398	126,795	129,603	2,206	1,074	1,132	26,438
서 1 동 Seo1-dong	4,335	10,616	5,314	5,302	10,532	5,287	5,245	84	27	57	1,220
서 2 동 Seo2-dong	5,698	14,533	7,262	7,271	14,501	7,252	7,249	32	10	22	1,403
서 3 동 Seo3-dong	2,899	8,018	4,070	3,948	7,982	4,063	3,919	36	7	29	722
서 4 동 Seo4-dong	2,946	7,475	3,671	3,804	7,451	3,666	3,785	24	5	19	883
금 사 동 Geumsa-dong	4,401	11,736	6,150	5,586	11,411	5,974	5,437	325	176	149	1,189
부 곡 1 동 Bugok1-dong	4,756	12,337	6,039	6,298	12,189	5,966	6,223	148	73	75	1,446
부 곡 2 동 Bugok2-dong	6,241	17,747	8,819	8,928	17,702	8,796	8,906	45	23	22	1,620
부 곡 3 동 Bugok3-dong	6,475	19,310	9,357	9,953	19,283	9,342	9,941	27	15	12	1,733
부 곡 4 동 Bugok4-dong	6,255	16,875	8,384	8,491	16,835	8,369	8,466	40	15	25	1,646
장 전 1 동 Jangjeon1-dong	6,138	15,391	7,665	7,726	14,653	7,256	7,397	738	409	329	1,635
장 전 2 동 Jangjeon2-dong	2,506	7,530	3,526	4,004	7,226	3,364	3,862	304	162	142	1,310
장 전 3 동 Jangjeon3-dong	3,810	9,296	4,594	4,702	9,260	4,577	4,683	36	17	19	1,297
선 두 구 동 SeonDugu -dong	1,231	2,993	1,567	1,426	2,979	1,560	1,419	14	7	7	538
청 룡 노 포 동 CheongnyongNopo-dong	3,713	10,318	5,236	5,082	10,289	5,229	5,060	29	7	22	1,370
남 산 동 Namsan-dong	13,047	37,178	18,212	18,966	37,082	18,183	18,899	96	29	67	3,458
구 서 1 동 Guseo1-dong	6,018	17,621	8,547	9,074	17,439	8,474	8,965	182	73	109	1,555
구 서 2 동 Guseo2-dong	12,210	38,448	18,888	19,560	38,407	18,870	19,537	41	18	23	3,234
금 성 동 Geumseong-dong	448	1,182	568	614	1,177	567	610	5	1	4	179

자 료 : 기획예산실

주 : 1) 외국인세대수 제외('98부터).

Source : Planning and Budget Office

Note : 1) Excluding foreigner household (since 1998).

4. 연령별(5세) 성별인구

Population by Age(5-year age group) and Gender

(단위 : 명, %)

(Unit : Person, %)

	2 0 0 6		2 0 0 7		2 0 0 8	
	인구 Population	구성비 Composition	인구 Population	구성비 Composition	인구 Population	구성비 Composition
총 계	263,338	100	258,934	100	256,398	100
0 ~ 4세	8,423	3.2	8,245	3.2	7,776	3.0
5 ~ 9	12,601	4.8	11,672	4.5	10,846	4.2
10 ~ 14	17,942	6.8	16,960	6.6	16,061	6.3
15 ~ 19	18,929	7.2	18,912	7.3	18,880	7.4
20 ~ 24	21,751	8.2	19,791	7.6	18,800	7.3
25 ~ 29	23,082	8.8	22,864	8.8	22,356	8.7
30 ~ 34	18,552	7.0	17,633	6.8	16,920	6.6
35 ~ 39	20,230	7.7	19,715	7.6	19,134	7.5
40 ~ 44	21,871	8.3	20,683	8.0	20,639	8.0
45 ~ 49	26,031	9.9	25,861	10.0	25,120	9.8
50 ~ 54	22,225	8.4	22,456	8.7	23,281	9.1
55 ~ 59	16,350	6.2	17,067	6.6	17,387	6.8
60 ~ 64	11,905	4.5	12,043	4.7	12,760	5.0
65 ~ 69	9,619	3.7	10,411	4.0	10,860	4.2
70 ~ 74	6,565	2.5	6,907	2.7	7,376	2.9
75 ~ 79	3,947	1.5	4,218	1.6	4,366	1.7
80+ 연령미상	3,315	1.3	3,496	1.3	3,836	1.5
남 자	130,463	100	128,224	100	126,795	100
0 ~ 4세	4,333	3.3	4,257	3.3	4,038	3.2
5 ~ 9	6,689	5.1	6,147	4.8	5,721	4.5
10 ~ 14	9,858	7.6	9,290	7.2	8,732	6.9
15 ~ 19	10,063	7.7	10,157	7.9	10,154	8.0
20 ~ 24	11,414	8.8	10,474	8.2	9,983	7.9
25 ~ 29	12,024	9.2	11,811	9.2	11,545	9.1
30 ~ 34	9,466	7.3	9,060	7.1	8,732	6.9
35 ~ 39	9,643	7.4	9,510	7.4	9,266	7.3
40 ~ 44	10,347	8.0	9,742	7.6	9,716	7.7
45 ~ 49	12,239	9.4	12,122	9.5	11,834	9.3
50 ~ 54	10,742	8.2	10,825	8.4	11,159	8.8
55 ~ 59	8,151	6.2	8,400	6.6	8,480	6.7
60 ~ 64	6,024	4.6	6,068	4.7	6,397	5.0
65 ~ 69	4,530	3.5	4,993	3.9	5,250	4.1
70 ~ 74	2,759	2.1	2,951	2.3	3,184	2.5
75 ~ 79	1,342	1.0	1,506	1.2	1,596	1.3
80+ 연령미상	839	0.6	911	0.7	1,008	0.8
여 자	132,875	100	130,710	100	129,603	100
0 ~ 4세	4,090	3.1	3,988	3.1	3,738	2.9
5 ~ 9	5,912	4.4	5,525	4.2	5,125	4.0
10 ~ 14	8,084	6.1	7,670	5.9	7,329	5.7
15 ~ 19	8,866	6.7	8,755	6.7	8,726	6.7
20 ~ 24	10,337	7.8	9,317	7.1	8,817	6.8
25 ~ 29	11,058	8.3	11,053	8.5	10,811	8.3
30 ~ 34	9,086	6.8	8,573	6.6	8,188	6.3
35 ~ 39	10,587	7.9	10,205	7.8	9,868	7.6
40 ~ 44	11,524	8.7	10,941	8.4	10,923	8.4
45 ~ 49	13,792	10.4	13,739	10.5	13,286	10.3
50 ~ 54	11,483	8.6	11,631	8.9	12,122	9.4
55 ~ 59	8,199	6.2	8,667	6.6	8,907	6.9
60 ~ 64	5,881	4.4	5,975	4.6	6,363	4.9
65 ~ 69	5,089	3.8	5,418	4.1	5,610	4.3
70 ~ 74	3,806	2.9	3,956	3.0	4,192	3.2
75 ~ 79	2,605	2.0	2,712	2.1	2,770	2.1
80+ 연령미상	2,476	1.9	2,585	2.0	2,828	2.2

자 료 : 기획예산실
주 : 한국인

Source : Planning and Budget Office
Note : Korean

5. 동별, 국적별 외국인현황

Status of Foreigner's by Dong and National

(단위 : 명)

(Unit : Person)

연별 및 동별 Year & Dong	총 계 Total			중 국 China			미 국 U.S.A			일 본 Japan			인도네시아 Indonesia			필리핀 Phillipin			기 타 Others		
	계 Total	남 Male	여 Female	계 Total	남 Male	여 Female	계 Total	남 Male	여 Female	계 Total	남 Male	여 Female	계 Total	남 Male	여 Female	계 Total	남 Male	여 Female	계 Total	남 Male	여 Female
2 0 0 4	300	147	153	117	50	67	19	13	6	23	16	7	-	-	-	1	1	-	140	67	73
2 0 0 5	1,449	645	804	572	228	344	108	62	46	97	45	52	24	10	14	27	9	18	621	291	330
2 0 0 6	1,569	771	798	667	324	343	98	57	41	82	38	44	33	20	13	22	8	14	667	324	343
2 0 0 7	1,910	937	973	872	420	452	113	75	38	83	35	48	30	22	8	26	10	16	786	375	411
2 0 0 8	2,206	1,074	1,132	1,084	519	565	114	74	40	72	25	47	39	29	10	28	11	17	869	416	453
서 1 동 Seo1-dong	84	27	57	21	5	16	-	-	-	2	1	1	-	-	-	1	-	1	60	21	39
서 2 동 Seo2-dong	32	10	22	2	-	2	1	1	-	1	-	1	-	-	-	-	-	-	28	9	19
서 3 동 Seo3-dong	36	7	29	19	4	15	-	-	-	-	-	-	-	-	-	-	-	-	17	3	14
서 4 동 Seo4-dong	24	5	19	1	-	1	-	-	-	-	-	-	-	-	-	1	-	1	22	5	17
금 사 동 Geumsa-dong	325	176	149	138	46	92	1	1	-	2	-	2	18	15	3	9	7	2	157	107	50
부 곡 1 동 Bugok1-dong	148	73	75	46	33	13	12	6	6	6	4	2	1	-	1	4	2	2	79	28	51
부 곡 2 동 Bugok2-dong	45	23	22	13	3	10	5	3	2	5	3	2	-	-	-	1	-	1	21	14	7
부 곡 3 동 Bugok3-dong	27	15	12	2	-	2	5	5	-	3	2	1	-	-	-	1	1	-	16	7	9
부 곡 4 동 Bugok4-dong	40	15	25	5	-	5	2	1	1	5	2	3	-	-	-	-	-	-	28	12	16
장 전 1 동 Jangjeon1-dong	738	409	329	502	278	224	30	22	8	14	4	10	5	4	1	4	1	3	183	100	83
장 전 2 동 Jangjeon2-dong	304	162	142	220	115	105	6	5	1	6	2	4	3	3	-	1	-	1	68	37	31
장 전 3 동 Jangjeon3-dong	36	17	19	12	5	7	4	3	1	5	2	3	4	3	1	-	-	-	11	4	7
선 두 구 동 SeonDugu -dong	14	7	7	1	-	1	-	-	-	-	-	-	-	-	-	-	-	-	13	7	6
청 룡 노 포 동 ChangryongNopo-dong	29	7	22	7	1	6	-	-	-	-	-	-	-	-	-	-	-	-	22	6	16
남 산 동 Namsan-dong	96	29	67	20	2	18	11	6	5	9	2	7	2	-	2	2	-	2	52	19	33
구 서 1 동 Guseo1-dong	182	73	109	70	27	43	29	16	13	10	2	8	6	4	2	4	-	4	63	24	39
구 서 2 동 Guseo2-dong	41	18	23	5	-	5	8	5	3	4	1	3	-	-	-	-	-	-	24	12	12
금 성 동 Geumseong-dong	5	1	4	-	-	-	-	-	-	-	-	-	-	-	-	-	-	-	5	1	4

자 료 : 민원봉사과

Source : Civil Service Division

6. 인 구 동 태

Vital Statistics

(단위 : 명, 쌍)

(Unit : Person, Couple)

연별 및 월별 Year & Month	출 생 Birth			사 망 Death			혼 인(쌍) Marriage (Couple)	이 혼(쌍) Divorce (Couple)
	계 Total	남 Male	여 Female	계 Total	남 Male	여 Female		
2 0 0 4	1,844	957	927	1,447	794	653	1,352	749
2 0 0 5	1,606	838	768	1,356	717	639	1,272	664
2 0 0 6	1,546	802	744	1,475	804	671	1,348	565
2 0 0 7	1,808	926	882	1,436	786	650	1,356	553
2 0 0 8	1,592	830	762	1,459	817	642	1,282	499
1 월 Jan	171	96	75	135	76	59	146	50
2 월 Feb	134	65	69	123	60	63	66	40
3 월 Mar	173	96	77	126	68	58	75	46
4 월 Apr	125	62	63	127	88	39	158	48
5 월 May	126	59	67	128	76	52	136	43
6 월 June	113	57	56	103	63	40	93	44
7 월 July	110	56	54	106	55	51	56	43
8 월 Aug	141	68	73	99	56	43	49	30
9 월 Sept	149	74	75	117	57	60	74	30
10 월 Oct	104	53	51	135	77	58	139	43
11 월 Nov	121	72	49	113	61	52	135	34
12 월 Dec	125	72	53	147	80	67	155	48

자 료 : 통계청 「인구동태통계연보」

Source : National Statistical Office
「Annual Report on the Vital Statistics」

7. 인 구 이 동

Internal Migration

(단위 : 명,%)

(Unit : Person, %)

	총 이 동 Total Migrants				구내(관내) Intra-Gu		구·군 간 Inter-Gu and Gun	
	전 입 In- migrants		전 출 Out- migrants				전 입 In- migrants	
		이동률(%) Migration rate		이동률(%) Migration rate		이동률(%) Migration rate		이동률(%) Migration rate
2 0 0 8	35,633	13.8	38,679	15.0	11,318	4.4	14,450	5.6
서 1 동 Seo1-dong	1,296	12.1	1,510	14.1	423	4.0	556	5.2
서 2 동 Seo2-dong	2,066	14.1	2,288	15.6	531	3.6	1,039	7.1
서 3 동 Seo3-dong	922	11.4	1,073	13.3	347	4.3	384	4.7
서 4 동 Seo4-dong	1,132	15.2	1,104	14.8	454	6.1	425	5.7
금 사 동 Geumsa-dong	1,458	12.6	1,752	15.1	320	2.8	725	6.3
부 곡 1 동 Bugok1-dong	1,691	13.6	2,046	16.5	600	4.8	723	5.8
부 곡 2 동 Bugok2-dong	2,593	14.6	2,566	14.5	938	5.3	1,006	5.7
부 곡 3 동 Bugok3-dong	2,486	12.8	2,747	14.1	914	4.7	888	4.6
부 곡 4 동 Bugok4-dong	2,688	16.2	2,401	14.5	844	5.1	1,377	8.3
장 전 1 동 Jangjeon1-dong	2,400	16.2	2,753	18.5	688	4.6	825	5.6
장 전 2 동 Jangjeon2-dong	1,137	15.3	1,372	18.5	226	3.0	585	7.9
장 전 3 동 Jangjeon3-dong	1,283	13.7	1,531	16.3	359	3.8	584	6.2
선 두 구 동 SeonDugu -dong	333	10.9	447	14.6	124	4.0	110	3.6
청 룡 노 포 동 CheongnyongNopo-dong	1,519	14.8	1,519	14.8	510	5.0	562	5.5
남 산 동 Namsan-dong	5,048	13.5	5,434	14.6	1,511	4.1	1,847	5.0
구 서 1 동 Guseo1-dong	2,523	14.3	2,794	15.9	882	5.0	966	5.5
구 서 2 동 Guseo2-dong	4,929	12.8	5,187	13.5	1,634	4.2	1,761	4.6
금 성 동 Geumseong-dong	129	10.8	155	13.0	13	1.1	87	7.3

자 료 : 총무과

주 : 주민등록인구이동보고서 결과입

Source : General Affairs Division

Note : Report of Registered Population

7. 인 구 이 동(계속)

Internal Migration(Cont'd)

(단위 : 명,%)

(Unit : Person, %)

구·군 간 Inter-Gu and Gun		시 도 간 Inter-Metropolitan City & Province				순이동 Net-migrants		
전 출 Out- migrants	이동률(%) Migration rate	전 입 In- migrants	이동률(%) Migration rate	전 출 Out- migrants	이동률(%) Migration rate			
14,014	5.4	9,865	3.8	13,347	5.2	-3,046	-1.2	2 0 0 8
553	5.2	317	3.0	431	4.0	-214	-2.0	서 1 동 Seo1-dong
1,148	7.8	496	3.4	637	4.4	-222	-1.5	서 2 동 Seo2-dong
428	5.3	191	2.4	285	3.5	-151	-1.9	서 3 동 Seo3-dong
427	5.7	253	3.4	306	4.1	28	0.4	서 4 동 Seo4-dong
794	6.8	413	3.6	585	5.0	-294	-2.5	금 사 동 Geumsa-dong
726	5.9	368	3.0	579	4.7	-355	-2.9	부 곡 1 동 Bugok1-dong
899	5.1	649	3.7	816	4.6	27	0.2	부 곡 2 동 Bugok2-dong
998	5.1	684	3.5	987	5.1	-261	-1.3	부 곡 3 동 Bugok3-dong
901	5.4	467	2.8	727	4.4	287	1.7	부 곡 4 동 Bugok4-dong
864	5.8	887	6.0	1,075	7.2	-353	-2.4	장 전 1 동 Jangjeon1-dong
612	8.3	326	4.4	393	5.3	-235	-3.2	장 전 2 동 Jangjeon2-dong
616	6.6	340	3.6	444	4.7	-248	-2.6	장 전 3 동 Jangjeon3-dong
106	3.5	99	3.2	200	6.5	-114	-3.7	선 두 구 동 SeonDugu -dong
422	4.1	447	4.3	601	5.8	0	0	청 룡 노 포 동 CheongnyongNopo-dong
1,698	4.6	1,690	4.5	2,221	6.0	-386	-1.0	남 산 동 Namsan-dong
925	5.3	675	3.8	1,000	5.7	-271	-1.5	구 서 1 동 Guseo1-dong
1,803	4.7	1,534	4.0	2,027	5.3	-258	-0.7	구 서 2 동 Guseo2-dong
94	7.9	29	2.4	33	2.8	-26	-2.2	금 성 동 Geumseong-dong

자 료 : 총무과

주 : 1. 주민등록인구이동보고서 결과입

2. 순이동 = 전입인구-전출인구

Source : General Affairs Division

Note : 1. Report of Registered Population

2. Net-migrants=Moving-in population
-Moving-out population

▪

■ AGRICULTURE, FORESTRY AND FISHING ■

1. 수의사 현황

Distribution of Veterinarians

(단위 : 명)

(Unit : Person)

연별 및 동별 Year & Dong	성 별 Gender			직 업 별 By occupation							
	계 Total	남 Male	여 Female	계 Total	행정 Admini- strative	연구 Research	공수의 Public Veterinarian	개업 수 의 Practitioner	학 교 School	단 체 Corporation	기 타 Others
2 0 0 3	18	12	6	18	-	-	1	11	-	-	6
2 0 0 4	15	12	3	15	-	-	1	11	-	-	3
2 0 0 5	19	14	5	19	-	-	1	13	-	-	5
2 0 0 6	17	16	1	17	-	-	1	12	-	-	4
2 0 0 7	19	18	1	19	-	-	1	14	-	-	4
2 0 0 8	19	18	1	19	-	-	1	14	-	-	4

자 료 : 농업녹지과

Source : Dept of Agriculture and Afforestation

2. 가축전염병 발생

Infectious Livestock Diseases by Case

(단위 : 마리)

(Unit : Head)

연 별 Year	계 Total	기종저 Black leg	돼지콜레라 Hog cholera	돼지오제스키병 Aujeszky"s	돼지단독 Swine erysipelas	광견병 Rabies	뉴캐슬병 Newcastle Disease	추백리 Pullorum Disease	기타 Others
2003	-	-	-	-	-	-	-	-	-
2004	-	-	-	-	-	-	-	-	-
2005	-	-	-	-	-	-	-	-	-
2006	-	-	-	-	-	-	-	-	-
2007	-	-	-	-	-	-	-	-	3,305
2 0 0 8	3,305	-	-	-	-	-	-	-	3,305

자 료 : 농업녹지과

Source : Dept of Agriculture and Afforestation

3. 가축전염병 예방주사 실적

Livestock Vaccinated Against Infectious Diseases

(단위 : 마리)

(Unit : Head)

연 별 Year	계 Total	탄저 · 기종저 Anthrax · Black leg	소전염성비기관염 Infectious Bovine Rhinothracheitis	돼지일본뇌염 Japanese Encephalitis in Swine	돼지전염성위장병 Transmissible Gastroenteritis in Swine	돼지오제스키병 Aujesky's Disease
2003	1,819	67	60	-	-	-
2004	1,740	80	40	-	-	-
2005	1,664	50	30	-	-	-
2006	1,537	20	18	-	-	-
2007	1,371	30	20	-	-	-
2008	1,164	10	20	-	20	-

연 별 Year	뉴캐슬병 Newcastle Disease	광견병 Rabies	소유행열 Bovine Ephemeral Fever	소아까바네병 Acabane Disease in cattle	돼지콜레라 Hog cholera	기타 Others
2003	-	1,498	60	54	...	80
2004	-	1,450	90	60	...	20
2005	-	1,477	57	30	...	20
2006	-	1,445	30	24	...	-
2007	-	1,482	45	30	40	-
2008	-	1,010	12	12	80	-

자 료 : 농업녹지과

Source : Dept of Agriculture and Afforestation

4. 축산물 위생 관계 업소

Number of Licensed Livestock Products Premised by Business Type

(단위 : 개소)

(Unit : Place)

연 별 Year	합 계 Total	도축업 Livestock slaughter business	집유업 Milk collection business	축 산 물 가 공 업 Livestock Products processing business					축산물보관업 Livestock Products storing business
				소 계 Subtotal	식육가공업 Meat processing business	식육포장 처리업 Meat wrapping business	유가공업 Milk processing business	알가공업 Egg processing business	
2003	310	-	-	18	15	...	3	-	1
2004	292	-	-	18	18	...	-	-	-
2005	303	-	-	20	20	...	-	-	-
2006	284	-	-	21	21	-	-	-	-
2007	319	-	-	25	1	24	-	-	1
2008	343	-	-	25	1	24	-	-	2

연 별 Year	축산물운반업 Livestock Products transportation business	축 산 물 판 매 업 Livestock Products sales business				
		소 계 Subtotal	식육판매업 Meat sales business	식육부산물전문판매업 Meat by-products sales business	우유류판매업 Milk products sales business	축산물수입판매업 Livestock Products import sales business
2003	4	287	242	-	42	3
2004	4	270	225	-	42	3
2005	5	278	220	-	53	5
2006	6	257	202	-	50	5
2007	8	285	226	-	54	5
2008	13	303	253	-	50	5

자 료 : 농업녹지과

Source : Dept of Agriculture and Afforestation

5. 소유별 및 임상별 임야면적

Area of Forest Land by Ownership and Forest Type

(단위 : ha)

(Unit : ha)

연 별 <
--

자 료 : 농업녹지과

Source : Dept of Agriculture and Afforestation

6. 조 림

Reforestation by Project

(단위 : ha, 천본)

(Unit : ha, Thousand Seeding)

연 별 Year	합 계 Total		장 기 수 Long rotation species		유 실 수 Fruit & nut species		속 성 수 Fast-growing species		대 묘 수 Large trees		조 경 수 Landscape trees		기 타 Others	
	면적 Area	본수 Seedlings	면적 Area	본수 Seedlings	면적 Area	본수 Seedlings	면적 Area	본수 Seedlings	면적 Area	본수 Seedlings	면적 Area	본수 Seedlings	면적 Area	본수 Seedlings
2 0 0 3	2.0	2,000	-	-	-	-	-	-	2.0	2,000	-	-	-	-
2 0 0 4	0.5	600	-	-	-	-	-	-	0.5	570	-	-	-	-
2 0 0 5	3.7	2,500	-	-	-	-	-	-	3.7	2,500	-	-	-	-
2 0 0 6	5.0	3,500	-	-	-	-	-	-	5.0	3,500	-	-	-	-
2 0 0 7	7.0	13.30	-	-	-	-	-	-	2.0	3.30	-	-	5.0	10.0
2 0 0 8	7.0	14.20	-	-	-	-	-	-	7.0	14.20	-	-	-	-

자 료 : 농업녹지과

Source : Dept of Agriculture and Afforestation

7. 산 림 피 해

Forest Damage

(단위 : ha, 천원)

(Unit : ha, Thousand won)

연 별	합 계			도 별			무 허가벌채 Unauthorized tree-cutting			불법산림형질변경 Forest exploitation			산 불			기 타		
	Total			De-forestation									Mountain fire			Others		
Year	건수 Case	면적 Area	피해액 Amount damaged	건수 Case	면적 Area	피해액 Amount damaged	건수 Case	면적 Area	피해액 Amount damaged	건수 Case	면적 Area	피해액 Amount damaged	건수 Case	면적 Area	피해액 Amount damaged	건수 Case	면적 Area	피해액 Amount damaged
2 0 0 3	-	-	-	-	-	-	-	-	-	-	-	-	-	-	-	-	-	-
2 0 0 4	4	1.56	5,185	-	-	-	-	-	-	-	-	-	4	1.56	5,185	-	-	-
2 0 0 5	3	0.24	670	-	-	-	-	-	-	-	-	-	3	0.24	670	-	-	-
2 0 0 6	2	1.007	21	-	-	-	-	-	-	-	-	-	2	1.007	21	-	-	-
2 0 0 7	10	1.14	45,838	1	0.02	1,800	-	-	-	3	0.57	43,128	6	0.55	910	-	-	-
2 0 0 8	11	0.56	5,936	-	-	-	1	0.01	72	2	0.07	3,980	8	0.48	1,884	-	-	-

자 료 : 농업녹지과

Source : Dept of Agriculture and Afforestation

8. 화훼류 재배현황

Cultivation of Flowers

(단위 : ha, 천본)

(unit : ha, thousand flower)

연 별 Year	합 계 Total		절화류 Cut flowers		분화류 Pot flowers		난 류 Orchidacea	
	면 적 Area	생산량 Production	면 적 Area	생산량 Production	면 적 Area	생산량 Production	면 적 Area	생산량 Production
2 0 0 3
2 0 0 4
2 0 0 5
2 0 0 6	25.8	5,297	1.1	1,895	20.0	2,882
2 0 0 7	24.7	5,289	0.2	1,903	19.8	2,864
2 0 0 8	22.5	4,912	0.2	1,903	18.8	2,516	-	-

연 별 Year	초화류 Herbaceous flowering plants		관상수류 Ornamental plants		화목류 Flowering plants		기 타	
	면 적 Area	생산량 Production	면 적 Area	생산량 Production	면 적 Area	생산량 Production	면 적 Area	생산량 Production
2 0 0 3
2 0 0 4
2 0 0 5
2 0 0 6	0.5	280	2.6	199	1.6	41	-	541
2 0 0 7	0.5	280	2.6	200	1.6	42	-	-
2 0 0 8	0.5	280	2.0	186	1.0	27	-	-

자 료 : 농업녹지과

Source : Dept of Agriculture and Afforestation

■ ESTABLISHMENTS & TRADE · FINANCIAL INSTITUTIONS ■

1. 산업별, 동별 사업체수 및 종사자수

Number of Establishments and Workers by Industry, Dong

(단위 : 개소, 명)

(Unit : Place, Person)

연별 및 동별 Year & Dong	합 계 Total					농림업 및어업 Agriculture, forestry, fishing, mining and quarrying		광 업 Mining		제 조 업 Manufacturing		전기,가스 수도사업 Electricity, Gas & Water	
	사업체 Establishments		종사자 Workers			사업체 Establishments	종사자 Workers	사업체 Establishments	종사자 Workers	사업체 Establishments	종사자 Workers	사업체 Establishments	종사자 Workers
	여성대표자	계 Total	남 Male	여 Female									
2 0 0 8	17,215	7,082	74,346	40,329	34,017	1	11	2	5	1,592	11,336	5	75
서 1 동 Seo 1-dong	518	260	1,331	674	657	-	-	-	-	75	222	-	-
서 2 동 Seo 2-dong	833	352	2,893	1,322	1,571	-	-	-	-	73	292	-	-
서 3 동 Seo 3-dong	494	182	1,478	620	858	-	-	-	-	75	364	-	-
서 4 동 Seo 4-dong	927	509	1,935	700	1,235	-	-	-	-	72	214	-	-
금 사 동 Geumsa-dong	1,525	426	13,367	9,051	4,316	-	-	-	-	590	7,063	1	4
부 곡 1 동 Bugok1-dong	640	278	1,636	721	915	-	-	-	-	43	161	-	-
부 곡 2 동 Bugok2-dong	850	321	4,026	2,073	1,953	-	-	-	-	50	122	-	-
부 곡 3 동 Bugok3-dong	1,101	469	7,176	3,419	3,757	-	-	-	-	44	884	2	56
부 곡 4 동 Bugok4-dong	709	298	1,896	1,032	864	-	-	-	-	38	89	-	-
장 전 1 동 Jangjeon1-dong	1,058	442	2,677	1,408	1,269	-	-	1	4	74	150	-	-
장 전 2 동 Jangjeon2-dong	640	240	3,876	1,831	2,045	-	-	-	-	20	90	-	-
장 전 3 동 Jangjeon3-dong	1,755	813	4,812	2,069	2,743	-	-	-	-	51	92	-	-
선 두 구 동 SeoDugu -dong	372	100	1,977	1,056	921	-	-	-	-	111	463	-	-
청 룡 노 포 동 CheongnyongNopo-dong	540	230	3,120	1,970	1,150	-	-	-	-	20	64	1	11
남 산 동 Namsan-dong	2,272	918	8,958	5,000	3,958	1	11	-	-	113	449	-	-
구 서 1 동 Guseo1-dong	1,333	494	7,144	4,209	2,935	-	-	-	-	63	313	1	4
구 서 2 동 Guseo2-dong	1,475	639	5,502	2,962	2,540	-	-	1	1	77	297	-	-
금 성 동 Geumseong-dong	173	111	542	212	330	-	-	-	-	3	7	-	-

자 료 : 기획예산실

Source : Planning and Budget Office

1. 산업별, 동별 사업체수 및 종사자수(계속)

Number of Establishments and Workers by Industry, Dong(Cont'd)

(단위 : 개소, 명)

(Unit : Place, Person)

연별 및 동별	하수·폐기물 처리, 원료재생 Sewerage, waste management, materials recovery and remediation activities		건 설 업 Construction		도매 및 소매업 Wholesale & Retail Trade		운수업 Transport		숙박 및 음식점업 Hotels and Restaurant		출판, 영상, 방송통신 및 정보서비스 Information and communications		금 융, 보험업 Financial Intermediation	
Year & Dong	사업체 Establish- ments	종사자 Workers	사업체 Establish- ments	종사자 Workers	사업체 Establish- ments	종사자 Workers	사업체 Establish- ments	종사자 Workers	사업체 Establish- ments	종사자 Workers	사업체 Establish- ments	종사자 Workers	사업체 Establish- ment	종사자 Worker
2 0 0 8	21	230	457	4,978	4,524	13,820	1,777	7,535	3,498	8,909	92	1,028	116	1,052
서 1 동 Seo1-dong	-	-	8	14	163	226	68	338	77	120	-	-	3	15
서 2 동 Seo2-dong	-	-	20	50	184	743	138	540	189	435	-	-	4	19
서 3 동 Seo3-dong	-	-	16	49	90	250	93	111	97	220	-	-	3	31
서 4 동 Seo4-dong	-	-	4	18	344	616	57	63	237	465	1	7	8	68
금 사 동 Geumsa-dong	8	56	24	117	302	1,200	167	3,089	204	339	3	80	7	38
부 곡 1 동 Bugok1-dong	-	-	13	51	197	395	100	109	93	173	3	17	2	28
부 곡 2 동 Bugok2-dong	1	4	20	153	198	844	114	226	112	315	9	174	7	56
부 곡 3 동 Bugok3-dong	2	24	37	365	268	1,421	128	328	224	818	8	177	9	66
부 곡 4 동 Bugok4-dong	-	-	16	308	169	315	112	116	157	275	1	2	5	31
장 전 1 동 Jangjeon1-dong	1	63	36	148	258	598	81	131	253	506	4	22	5	22
장 전 2 동 Jangjeon2-dong	-	-	10	495	85	204	44	52	196	568	10	62	4	35
장 전 3 동 Jangjeon3-dong	-	-	16	55	643	1,529	78	111	484	1,499	18	82	9	61
선 두 구 동 SeonDugu -dong	-	-	8	40	143	392	19	75	59	214	-	-	2	11
청 룡 노 포 동 CheongryongNopo-dong	-	-	20	231	131	363	69	892	153	428	2	8	2	8
남 산 동 Namsan-dong	1	4	110	1,251	662	2,028	211	735	381	885	14	113	14	141
구 서 1 동 Guseo1-dong	7	72	55	827	381	1,696	150	437	200	572	11	183	15	180
구 서 2 동 Guseo2-dong	1	7	44	806	298	972	145	165	248	668	8	101	16	238
금 성 동 Geumseong-dong	-	-	-	-	8	28	3	17	134	409	-	-	1	4

자 료 : 기획예산실

Source : Planning and Budget Office

1. 산업별, 동별 사업체수 및 종사자수(계속)

Number of Establishments and Workers by Industry, Dong(Cont'd)

(단위 : 개소, 명)

(Unit : Place, Person)

연별 및 동별 Year & Dong	부동산업 및 임대업 Real Estate, Renting and leasing		전문, 과학 및 기술서비스업 Professional, scientific and technical activities		사업시설관리 및 사업지원 서비스업 Business facilities management and business support services		공공행정 국방 및 사회보장행정 Public Adm. and defence :compulsory Social security		교육 서비스업 Education		보건업 및 사회 복지 서비스업 Human health and social work activities		예술, 스포츠 및 여가 관련서비스 Arts, sports and ecreation related services		단체, 수리 및 개인서비스업 Membership organizations, repair and Other ersonal services	
	사업체 Estab- hments	종사자 Workers	사업체 Establis- hments	종사자 Workers	사업체 Establis- hments	종사자 Workers	사업체 Establis- hments	종사자 Workers	사업체 Establis- hments	종사자 Workers	사업체 Establis- hments	종사자 Workers	사업체 Establis- hments	종사자 Workers	사업체 Establis- hments	종사자 Workers
2 0 0 8	526	1,282	338	2,210	128	1,984	44	2,067	916	6,764	463	4,779	650	1,996	2,065	4,285
서 1 동 Seo1-dong	5	9	4	6	3	21	1	13	19	189	8	30	18	47	66	81
서 2 동 Seo2-dong	13	38	2	4	4	37	1	13	18	66	30	405	30	50	127	201
서 3 동 Seo3-dong	10	22	2	4	1	2	1	11	18	245	9	64	12	24	67	81
서 4 동 Seo4-dong	10	14	3	3	-	-	1	13	17	45	34	186	40	61	99	162
금 사 동 Geumsa-dong	19	31	12	77	7	260	4	148	19	232	18	268	26	39	114	326
부 곡 1 동 Bugok1-dong	11	12	3	12	2	3	3	25	35	321	20	164	18	33	97	132
부 곡 2 동 Bugok2-dong	36	142	62	493	7	62	3	250	54	635	30	223	25	52	122	275
부 곡 3 동 Bugok3-dong	32	99	29	115	12	68	8	877	90	897	43	440	43	116	122	425
부 곡 4 동 Bugok4-dong	41	108	5	6	8	67	1	12	25	205	12	136	21	80	98	146
장 전 1 동 Jangjeon1-dong	29	50	17	56	15	160	1	16	74	298	24	121	51	110	134	222
장 전 2 동 Jangjeon2-dong	22	52	77	376	23	94	2	18	23	947	22	550	46	158	56	175
장 전 3 동 Jangjeon3-dong	41	74	12	22	11	182	2	70	63	268	37	165	91	183	199	419
선 두 구 동 SeonDugu -dong	8	23	-	-	1	5	4	68	1	16	2	104	3	44	11	122
청 룡 노 포 동 CheongnyongNopo-dong	20	56	9	68	3	106	4	79	11	140	10	147	22	243	63	276
남 산 동 Namsan-dong	78	171	48	539	12	58	3	104	149	686	67	117	91	161	317	505
구 서 1 동 Guseo1-dong	67	116	32	196	11	811	3	329	93	825	43	169	42	81	159	333
구 서 2 동 Guseo2-dong	84	265	21	233	8	48	1	12	206	731	53	483	66	105	198	370
금 성 동 Geumseong-dong	-	-	-	-	-	-	1	9	1	18	1	7	5	9	16	34

자 료 : 기획예산실

Source : Planning and Budget Office

2. 광업 및 제조업

Mining and Manufacturing

(단위 : 개소, 명, 백만원)

(Unit : Place, Person, Million Won)

연별 및 동별 Year & Dong	사업체수 Number of establish- ments	월평균 종사자수 Number of Workers (monthly average)	연간급여액 (퇴직금 제외) Wages and salaries	생산액 Gross output	출 하 액 Value of Shipments	완제품.반제품. 재공품 재고액 Value of inventories		주요 생산비 Major Productio n Costs	부가가치 census Value added	유형자산연말 (건설중제외) Value of Tangible Assets at end of year
						연초 At beginning of year	연말 At end of year			
2 0 0 4	582	12,401	229,270		1,407,838			811,160	597,286	478,962
2 0 0 5	589	12,401	212,239		1,387,324			772,664	621,488	487,801
2 0 0 6	550	10,963	198,384		1,430,418			891,667	542,764	503,093
2 0 0 7	511	9,616	184,371		1,332,974			837,426	510,725	501,103
2 0 0 8	175	7,205	167,858	1,469,430	1,348,207			712,349	757,081	423,338

자 료 : 기획예산실

주 : 광업 및 제조업을 영위하는 종사자 5인이상 사업체
2008년부터 조사대상 기준 변경으로 광업 및 제조업을
영위하는 종사자 10인이상 사업체

Source : Planning and Budget Office

Note : Establishment which five workers or more, running
mining and manufacturing, work

3. 금 융 기 관

Financial Institutions

(단위 : 개소)

(Unit : Place)

연별 및 동별 Year & Dong	계	한 국 은 행	시 중 은 행 Nation-wide commercial banks												
			조 홍 은 행	우 리 은 행	제 일 은 행	한 일 은 행	서 울 은 행	한 국 외 환 은 행	국 민 은 행	신 한 은 행	한 미 은 행	하 나 은 행	보 람 은 행	평 화 은 행	
		2 0 0 4	33	-	1	1	-	-	-	3	4	1	-	1	-
2 0 0 5	33	-	1	1	-	-	-	3	4	1	-	1	-	-	
2 0 0 6	37	-	-	3	-	-	-	3	4	3	-	1	-	-	
2 0 0 7	39	-	-	3	-	-	-	3	4	4	-	1	-	-	
2 0 0 8	40	-	-	3	-	-	-	3	4	4	-	2	-	-	
서 1 동 Seo1-dong	-	-	-	-	-	-	-	-	-	-	-	-	-	-	
서 2 동 Seo2-dong	-	-	-	-	-	-	-	-	-	-	-	-	-	-	
서 3 동 Seo3-dong	1	-	-	-	-	-	-	-	-	-	-	-	-	-	
서 4 동 Seo4-dong	2	-	-	-	-	-	-	-	-	-	-	-	-	-	
금 사 동 Geumsa-dong	1	-	-	-	-	-	-	-	-	-	-	-	-	-	
부 곡 1 동 Bugok1-dong	1	-	-	1	-	-	-	-	-	-	-	-	-	-	
부 곡 2 동 Bugok2-dong	3	-	-	-	-	-	-	1	1	-	-	-	-	-	
부 곡 3 동 Bugok3-dong	4	-	-	-	-	-	-	-	-	1	-	-	-	-	
부 곡 4 동 Bugok4-dong	2	-	-	-	-	-	-	-	-	-	-	-	-	-	
장 전 1 동 Jangjeon1-dong	1	-	-	-	-	-	-	-	-	-	-	-	-	-	
장 전 2 동 Jangjeon2-dong	2	-	-	-	-	-	-	-	-	-	-	1	-	-	
장 전 3 동 Jangjeon3-dong	3	-	-	-	-	-	-	-	-	2	-	-	-	-	
선 두 구 동 SeonDugu -dong	1	-	-	-	-	-	-	-	-	-	-	-	-	-	
청 룡 노 포 동 CheongryongNopo-dong	1	-	-	-	-	-	-	-	-	-	-	-	-	-	
남 산 동 Namsan-dong	6	-	-	-	-	-	-	-	1	-	-	1	-	-	
구 서 1 동 Guseo1-dong	5	-	-	1	-	-	-	-	1	1	-	-	-	-	
구 서 2 동 Guseo2-dong	7	-	-	1	-	-	-	2	1	-	-	-	-	-	
금 성 동 Geumseong-dong	-	-	-	-	-	-	-	-	-	-	-	-	-	-	

자 료 : 전국은행연합회

Source : The Korea Federation of Banks

3. 금융기관(계속)

Financial Institutions(Cont'd)

(단위 : 개소)

(Unit : Place)

연별 및 동별 Year & Dong	지 방 은 행					특 수 은 행				기 타			
	부산 은행	경남 은행	대구 은행	제주 은행	광주 은행	중소 기업 은행	농협 중앙 회	수협 중앙 회	축협 중앙 회	한국 산업 은행	수출입 은행	장기 신용 은행	외국 은행
2 0 0 4	14	-	-	-	-	4	3	-	-	1	-	-	-
2 0 0 5	14	-	-	-	-	4	3	-	-	1	-	-	-
2 0 0 6	15	-	-	-	-	4	3	-	-	1	-	-	-
2 0 0 7	16	-	-	-	-	4	3	-	-	1	-	-	-
2 0 0 8	16	-	-	-	-	4	3	-	-	1	-	-	-
서 1 동 Seo1-dong	-	-	-	-	-	-	-	-	-	-	-	-	-
서 2 동 Seo2-dong	-	-	-	-	-	-	-	-	-	-	-	-	-
서 3 동 Seo3-dong	-	-	-	-	-	1	-	-	-	-	-	-	-
서 4 동 Seo4-dong	1	-	-	-	-	-	1	-	-	-	-	-	-
금 사 동 Geumsa-dong	-	-	-	-	-	1	-	-	-	-	-	-	-
부 곡 1 동 Bugok1-dong	-	-	-	-	-	-	-	-	-	-	-	-	-
부 곡 2 동 Bugok2-dong	1	-	-	-	-	-	-	-	-	-	-	-	-
부 곡 3 동 Bugok3-dong	3	-	-	-	-	-	-	-	-	-	-	-	-
부 곡 4 동 Bugok4-dong	1	-	-	-	-	1	-	-	-	-	-	-	-
장 전 1 동 Jangjeon1-dong	1	-	-	-	-	-	-	-	-	-	-	-	-
장 전 2 동 Jangjeon2-dong	-	-	-	-	-	-	1	-	-	-	-	-	-
장 전 3 동 Jangjeon3-dong	1	-	-	-	-	-	-	-	-	-	-	-	-
선 두 구 동 SeonDugu -dong	1	-	-	-	-	-	-	-	-	-	-	-	-
청 룡 노 포 동 CheongnyongNopo-dong	1	-	-	-	-	-	-	-	-	-	-	-	-
남 산 동 Namsan-dong	3	-	-	-	-	1	-	-	-	-	-	-	-
구 서 1 동 Guseo1-dong	1	-	-	-	-	-	-	-	-	1	-	-	-
구 서 2 동 Guseo2-dong	2	-	-	-	-	-	1	-	-	-	-	-	-
금 성 동 Geumseong-dong	-	-	-	-	-	-	-	-	-	-	-	-	-

자 료 : 전국은행연합회

Source : The Korea Federation of Banks

4. 새마을금고 Sammaeul Funds

(단위 : 개소, 백만원, 명)

(Unit : Place, Million won, Person)

연별 및 동별 Year & Dong	금 고 수 Number of S. Funds	자 산 액 Amount of assets	예 금 액 Amount of deposits	대 출 액 Amount of loans	회 원 수 Number of members
2 0 0 4	15	522,735	464,021	153,575	66,884
2 0 0 5	15	607,777	527,032	151,599	137,089
2 0 0 6	15	697,151	614,819	136,400	74,404
2 0 0 7	15	692,129	601,594	125,259	135,308
2 0 0 8	14	686,306	622,855	208,620	140,656
지 역 별 Region	13	679,173	617,460	206,987	139,596
서 1 동 Seo1-dong	1	59,494	54,312	74,730	15,708
서 2 동 Seo2-dong	1	62,226	56,240	17,037	13,197
서 3 동 Seo3-dong	1	30,669	26,196	10,153	8,973
서 동 Seo-dong	1	68,521	62,520	14,997	14,643
금 사 동 Geumsa-dong	1	80,220	61,024	9,365	18,184
부 곡 동 Bugok-dong	1	115,396	106,711	11,632	19,674
장 전 동 Jangjeon-dong	1	93,585	87,021	32,600	15,053
선 두 구 동 SeonDugu -dong	1	11,287	10,063	4,402	3,144
청 룡 노 포 동 CheongnyongNopo-dong	1	17,616	16,690	6,048	3,420
남 산 동 Namsan-dong	1	47,521	50,014	5,414	8,981
구 서 1 동 Guseo1-dong	1	36,985	36,285	3,786	6,769
구 서 2 동 Guseo2-dong	1	44,783	40,611	11,128	10,397
금 성 동 Geumseong-dong	1	10,870	9,773	5,695	1,453
직 장 별 Office and Business	1	7,133	5,395	1,633	1,060
대 우 자 동 차 Daewoo Car	1	7,133	5,395	1,633	1,060

자 료 : 총 무 과
주 : 부곡동은 1개금고로 관리되며, 장전1·2동은
2000.1.31 장전금고로 통합됨.
회원수는 정회원만 해당됨

Source : General Affairs Department

Note : Bugok-dong will be managed by 1 credit union,
and Jangjeon 1-dong and 2-dong were incorporated
on January 31, 2000.

The number of member is limited to regular
members only.

5. 연탄 · 가스 · 석유류 판매업소

Chamber of Briquet · Gas · Oil

(단위 : 개소)

(Unit : Place)

연별 및 동별 Year & Dong	연탄판매업소 Briquet Store	고 압 가 스 판 매 소 High Pressure gas Store			석 유 류 판 매 소 Petroleum Store		
			L.P.G	산소 Oxygen		주 유 소 Oil Station	소매업소 Shop
2 0 0 4	4	31	25	6	97	32	65
2 0 0 5	4	32	25	7	94	32	62
2 0 0 6	4	32	25	7	84	33	51
2 0 0 7	4	31	24	7	74	33	41
2 0 0 8	4	31	24	7	73	34	39
서 1 동 Seo1-dong	1	1	1	-	2	-	2
서 2 동 Seo2-dong	1	1	1	-	4	1	3
서 3 동 Seo3-dong	-	1	1	-	2	1	1
서 4 동 Seo4-dong	-	1	1	-	2	-	2
금 사 동 Geumsa-dong	-	7	3	4	7	3	4
부 곡 1 동 Bugok1-dong	-	1	1	-	9	1	8
부 곡 2 동 Bugok2-dong	-	1	1	-	5	4	1
부 곡 3 동 Bugok3-dong	-	3	2	1	6	5	1
부 곡 4 동 Bugok4-dong	-	-	-	-	1	-	1
장 전 1 동 Jangjeon1-dong	-	4	4	-	3	-	3
장 전 2 동 Jangjeon2-dong	2	1	1	-	3	1	2
장 전 3 동 Jangjeon3-dong	-	1	1	-	4	1	3
선 두 구 동 SeonDugu -dong	-	-	-	-	-	-	-
청 룡 노 포 동 CheongnyongNopo-dong	-	-	-	-	3	3	-
남 산 동 Namsan-dong	-	2	1	1	11	8	3
구 서 1 동 Guseo1-dong	-	5	4	1	5	3	2
구 서 2 동 Guseo2-dong	-	2	2	-	5	3	2
금 성 동 Geumseong-dong	-	-	-	-	1	-	1

자 료 : 경제진흥실

Source : Economy Promotion Office

6. 주 유 소

Oil Station

(단위 : 개소, 톤, 대)

(Unit : Place, Ton, Each)

연별 및 동별 Year & Dong	주유소수 No. of oil station	저 장 능 력 Capacity				주유기수 No. of oiler
		계 Total	휘발유 Gasoline	등 유 kerosene	경 유 Light Oil	
2 0 0 4	32	4,270.8	1,315.3	1,458.6	1,496.8	408
2 0 0 5	32	4,270.6	1,335.2	1,398.6	1,536.8	408
2 0 0 6	34	4,370.7	1,375.2	1,418.6	1,576.8	418
2 0 0 7	33	4,660.5	1,587.4	1,317.7	1,755.4	418
2 0 0 8	34	5,010.5	1,737.4	1,805.4	1,467.7	436
서 1 동 Seo1-dong	-	-	-	-	-	-
서 2 동 Seo2-dong	1	350	150	50	150	18
서 3 동 Seo3-dong	1	200	80	80	40	13
서 4 동 Seo4-dong	-	-	-	-	-	-
금 사 동 Geumsa-dong	3	670	210	290	170	55
부 곡 1 동 Bugok1-dong	1	150	30	90	30	14
부 곡 2 동 Bugok2-dong	4	527.5	170.4	177.4	179.7	46
부 곡 3 동 Bugok3-dong	5	682.6	284.6	233	165	76
부 곡 4 동 Bugok4-dong	-	-	-	-	-	-
장 전 1 동 Jangjeon1-dong	-	-	-	-	-	-
장 전 2 동 Jangjeon2-dong	1	80	20	20	40	8
장 전 3 동 Jangjeon3-dong	1	153	43	70	40	14
선 두 구 동 SeonDugu -dong	-	-	-	-	-	-
청 룡 노 포 동 CheongnyongNopo-dong	3	314	90	140	84	33
남 산 동 Namsan-dong	8	1,088	340	396	352	87
구 서 1 동 Guseo1-dong	3	405.4	199.4	139	67	37
구 서 2 동 Guseo2-dong	3	390	120	120	150	35
금 성 동 Geumseong-dong	-	-	-	-	-	-

자 료 : 경제진흥실

Source : Economy Promotion Office

7. 유통업체 현황

Distribution Stores

(단위 : 개소, m²)(Unit : Place, m²)

연별 및 동별 Year & Dong	합 계 Total				대형마트(할인점) Discounter store		
	개 소 Place	면 적 Area			개 소 Place	면 적 Area	
		매장면적 shop area	건물연면적 Floor space	대지면적 (시장) Plottage (traditional market)		매장면적 shop area	건물연면적 Floor space
2 0 0 4	9	...	105,657	...	2	27,237	75,587
2 0 0 5	11	50,876	127,499	18,559	2	27,237	75,587
2 0 0 6	11	49,248	126,384	18,559	2	27,237	75,587
2 0 0 7	11	49,148	126,384	18,559	2	27,237	75,587
2 0 0 8	11	49,248	75,587	18,559	2	27,237	75,587
서 1 동 Seo1-dong	-	-	-	-	-	-	-
서 2 동 Seo2-dong	-	-	-	-	-	-	-
서 3 동 Seo3-dong	1	6,107	-	2,147	-	-	-
서 4 동 Seo4-dong	1	1,994	-	1,805	-	-	-
금 사 동 Geumsa-dong	1	698	-	978	-	-	-
부 곡 1 동 Bugok1-dong	1	1,680	-	2,122	-	-	-
부 곡 2 동 Bugok2-dong	-	-	-	-	-	-	-
부 곡 3 동 Bugok3-dong	1	12,593	36,880	-	1	12,593	36,880
부 곡 4 동 Bugok4-dong	-	-	-	-	-	-	-
장 전 1 동 Jangjeon1-dong	1	889	-	924	-	-	-
장 전 2 동 Jangjeon2-dong	-	-	-	-	-	-	-
장 전 3 동 Jangjeon3-dong	1	972	-	1,651	-	-	-
선 두 구 동 SeonDugu -dong	-	-	-	-	-	-	-
청 룡 노 포 동 CheongryongNopodong	1	4,338	-	2,752	-	-	-
남 산 동 Namsan-dong	-	-	-	-	-	-	-
구 서 1 동 Guseo1-dong	1	3,455	-	4,355	-	-	-
구 서 2 동 Guseo2-dong	2	16,522	38,707	1,825	1	14,644	38,707
금 성 동 Geumseong-dong	-	-	-	-	-	-	-

자 료 : 경제진흥실

Source : Economy Promotion Office

7. 유통업체 현황(계속)

Distribution Stores(Cont'd)

(단위 : 개소, m²)(Unit : Place, m²)

연별 및 동별 Year & Dong	전 문 점 Specialty store			백 화 점 Department store		
	개 소 Place	면 적 Area		개 소 Place	면 적 Area	
		매 장 면 적 shop area	건 물 연 면 적 Floor space		매 장 면 적 shop area	건 물 연 면 적 Floor space
2 0 0 4	-	-	-	-	-	-
2 0 0 5	-	-	-	-	-	-
2 0 0 6	-	-	-	-	-	-
2 0 0 7	-	-	-	-	-	-
2 0 0 8	-	-	-	-	-	-
서 1 동 Seo1-dong	-	-	-	-	-	-
서 2 동 Seo2-dong	-	-	-	-	-	-
서 3 동 Seo3-dong	-	-	-	-	-	-
서 4 동 Seo4-dong	-	-	-	-	-	-
금 사 동 Geumsa-dong	-	-	-	-	-	-
부 곡 1 동 Bugok1-dong	-	-	-	-	-	-
부 곡 2 동 Bugok2-dong	-	-	-	-	-	-
부 곡 3 동 Bugok3-dong	-	-	-	-	-	-
부 곡 4 동 Bugok4-dong	-	-	-	-	-	-
장 전 1 동 Jangjeon1-dong	-	-	-	-	-	-
장 전 2 동 Jangjeon2-dong	-	-	-	-	-	-
장 전 3 동 Jangjeon3-dong	-	-	-	-	-	-
선 두 구 동 SeonDugu -dong	-	-	-	-	-	-
청 룡 노 포 동 CheongryongNopdong	-	-	-	-	-	-
남 산 동 Namsan-dong	-	-	-	-	-	-
구 서 1 동 Guseo1-dong	-	-	-	-	-	-
구 서 2 동 Guseo2-dong	-	-	-	-	-	-
금 성 동 Geumseong-dong	-	-	-	-	-	-

자 료 : 경제진흥실

Source : Economy Promotion Office

7. 유통업체 현황(계속)

Distribution Stores(Cont'd)

(단위 : 개소, m²)(Unit : Place, m²)

연별 및 동별 Year & Dong	쇼핑센터 Shopping centers			시 장 Market		
				등록시장		
	개 소 Place	면 적 Area		개 소 Place	면 적 Area	
		매장면적 shop area	건물연면적 Floor space		매장면적 shop area	대지면적 Plottage
2 0 0 4	-	-	-	8	22,595	16,437
2 0 0 5	-	-	-	8	21,524	16,437
2 0 0 6	-	-	-	8	20,331	16,437
2 0 0 7	-	-	-	8	20,231	16,437
2 0 0 8	-	-	-	8	20,331	16,437
서 1 동 Seo1-dong	-	-	-	-	-	-
서 2 동 Seo2-dong	-	-	-	-	-	-
서 3 동 Seo3-dong	-	-	-	1	6,107	2,147
서 4 동 Seo4-dong	-	-	-	1	1,994	1,805
금 사 동 Geumsa-dong	-	-	-	1	698	978
부 곡 1 동 Bugok1-dong	-	-	-	-	-	-
부 곡 2 동 Bugok2-dong	-	-	-	-	-	-
부 곡 3 동 Bugok3-dong	-	-	-	-	-	-
부 곡 4 동 Bugok4-dong	-	-	-	-	-	-
장 전 1 동 Jangjeon1-dong	-	-	-	1	889	924
장 전 2 동 Jangjeon2-dong	-	-	-	-	-	-
장 전 3 동 Jangjeon3-dong	-	-	-	1	972	1,651
선두구 동 SeonDugu -dong	-	-	-	-	-	-
청 룡 노 포 동 GyeongNopong	-	-	-	1	4,338	2,752
남 산 동 Namsan-dong	-	-	-	-	-	-
구 서 1 동 Guseo1-dong	-	-	-	1	3,455	4,355
구 서 2 동 Guseo2-dong	-	-	-	1	1,878	1,825
금 성 동 Geumseong-dong	-	-	-	-	-	-

자 료 : 경제진흥실

Source : Economy Promotion Office

7. 유통업체 현황(계속)

Distribution Stores(Cont'd)

(단위 : 개소, m²)(Unit : Place, m²)

연별 및 동별 Year & Dong	시 장 Market			기타 대규모 점포 ¹⁾		
	인정시장 Others			Other large scale stores		
	개 소 Place	면 적 Area		개 소 Place	면 적 Area	
		매장면적 shop area	대지면적 Plottage		매장면적 shop area	대지면적 Plottage
2 0 0 4	-	-	-
2 0 0 5	1	2,115	2,122	-	-	-
2 0 0 6	1	1,680	2,122	-	-	-
2 0 0 7	1	1,680	2,122	-	-	-
2 0 0 8	1	1,680	2,122	-	-	-
서 1 동 Seo1-dong	-	-	-	-	-	-
서 2 동 Seo2-dong	-	-	-	-	-	-
서 3 동 Seo3-dong	-	-	-	-	-	-
서 4 동 Seo4-dong	-	-	-	-	-	-
금 사 동 Geumsa-dong	-	-	-	-	-	-
부 곡 1 동 Bugok1-dong	1	1,680	2,122	-	-	-
부 곡 2 동 Bugok2-dong	-	-	-	-	-	-
부 곡 3 동 Bugok3-dong	-	-	-	-	-	-
부 곡 4 동 Bugok4-dong	-	-	-	-	-	-
장 전 1 동 Jangjeon1-dong	-	-	-	-	-	-
장 전 2 동 Jangjeon2-dong	-	-	-	-	-	-
장 전 3 동 Jangjeon3-dong	-	-	-	-	-	-
선 두 구 동 SeonDugu -dong	-	-	-	-	-	-
청 룡 노 포 동 Cheongryongnopodong	-	-	-	-	-	-
남 산 동 Namsan-dong	-	-	-	-	-	-
구 서 1 동 Guseo1-dong	-	-	-	-	-	-
구 서 2 동 Guseo2-dong	-	-	-	-	-	-
금 성 동 Geumseong-dong	-	-	-	-	-	-

자 료 : 경제진흥실

1)기타는 농수산물센터, 도매시장 등임

Source : Economy Promotion Office

▪ .

■ PUBLIC WATER SERVICES · SEWAGE ■

1. 상 수 도

Public Water Services

(단위:명)

(Unit : person)

연 별 Year	급수도시내 총인구 Population Live in City	급수인구 Water-Supply Population	보 급 율 (%) Water-Supply rate	시설용량 (m ³ /일) Water-Supply capacity	급 수 량 (m ³ /일) Amount of Water Supplied	1일 1인당 급수량(ℓ) Water supply amount per Person a day	급수전수 Number of faucet
2 0 0 1	287,730	274,119	95.3	...	84,281	307	23,269
2 0 0 2	280,692	271,363	96.68	...	79,780	294	23,768
2 0 0 3	276,834	272,013	98.26	...	76,623	282	23,858
2 0 0 4	271,346	265,871	97.98	...	78,127	294	23,997
2 0 0 5	266,329	261,022	98.01	...	76,538	293	23,995
2 0 0 6	264,907	261,586	98.75	...	73,413	281	23,503
2 0 0 7	260,844	259,224	99.38	...	71,641	276	22,932
2 0 0 8	258,604	257,018	99.39	...	69,186	269	23,008

자 료 : 상수도사업본부 금정사업소

Source : Geumjeong Office, Water Supply Headquarter

2. 급 수 전

Water Service Connection

(단위 : 전)

(Unit : faucet)

연별 및 동별 Year & Dong	합 계 Total	가 정 용 Household Use	업 무 용 Work Use	영 업 용 Business Use	목 욕 탕 Bath		공 공 용 Common Use	산업용 Industrial Use
					1 중 First Class	2 중 Second Class		
2 0 0 4	23,997	16,598	4,281	3,049	69	-	-	-
2 0 0 5	23,995	16,598	4,370	2,958	69	-	-	-
2 0 0 6	23,503	16,156	4,423	2,857	67	-	-	-
2 0 0 7	22,932	15,624	4,447	2,793	68	-	-	-
2 0 0 8	23,008	15,725	4,482	2,734	67	-	-	-
서 1 동 Seo1-dong	1944	1549	310	83	2	-	-	-
서 2 동 Seo2-dong	2056	1633	261	157	5	-	-	-
서 3 동 Seo3-dong	1002	744	180	74	4	-	-	-
서 4 동 Seo4-dong	1300	842	262	194	2	-	-	-
금 사 동 Geumsa-dong	1719	893	645	178	3	-	-	-
부 곡 1 동 Bugok1-dong	1147	896	178	70	3	-	-	-
부 곡 2 동 Bugok2-dong	1231	851	264	110	6	-	-	-
부 곡 3 동 Bugok3-dong	1174	755	241	174	4	-	-	-
부 곡 4 동 Bugok4-dong	1332	999	205	122	6	-	-	-
장 전 1 동 Jangjeon1-dong	1847	1319	300	222	6	-	-	-
장 전 2 동 Jangjeon2-dong	514	310	74	129	1	-	-	-
장 전 3 동 Jangjeon3-dong	1765	1034	316	413	2	-	-	-
선 두 구 동 SeonDugu -dong	281	220	46	15	-	-	-	-
청 룡 노 포 동 CheongnyongNopo-dong	596	393	84	115	4	-	-	-
남 산 동 Namsan-dong	2749	1859	574	307	9	-	-	-
구 서 1 동 Guseo1-dong	1083	622	285	173	3	-	-	-
구 서 2 동 Guseo2-dong	1268	806	257	198	7	-	-	-
금 성 동 Geumseong-dong	-	-	-	-	-	-	-	-

자 료 : 상수도사업본부 금정사업소

주 : '98. 9. 15 산업용 신설.

2001. 2. 15 상수도조례개정 (조례제3688호),
상수도업종의 단순화를 위하여 산업용 업종을
폐지하고 업무용업종으로 통합 (2001. 7월
납기일부터 적용)

Source : Geumjeong Office, Water Supply Headquarter

Note : The industrial use was set on September 15, 1998.

Revision of Regulations of Waterworks on February 15,
2001 (Ordinance No. 3688), The industrial kind of
business is abolished and it is integrated to business
kind of business to simplify the business kind of
waterworks. (It is applied from the date of payment of
July, 2001)

3. 급수사용량

Consumption of Water Supplied

(단위 : m ³)									(Unit : m ³)
연 별	합 계	가정용	업무용	영업용	욕탕용1종 Bath house class I	욕탕용2종 Bath house class II	전 용 공 업 용 Exclusive Industrial	공 공 용 Public	기 타 (산업용,임시용, 공중용) Other (Industrialuse, Temporary)
Year	Total	Domestic	Work	Business					
2 0 0 4	22,765,040	14,523,965	4,925,606	3,080,774	234,695	-	-	-	-
2 0 0 5	22,491,169	14,324,298	4,995,405	2,956,194	215,272	-	-	-	-
2 0 0 6	22,010,967	14,256,717	4,744,126	2,823,034	187,090	-	-	-	-
2 0 0 7	22,112,539	14,330,444	4,919,472	2,674,356	188,267	-	-	-	-
2 0 0 8	21,716,635	14,219,067	4,733,672	2,584,739	179,157	-	-	-	-

자 료 : 상수도사업본부 금정사업소

Source : Geumjeong Office, Water Supply Headquarter

4. 급수사용료 부과

Charges for Water Consumption

(단위 : 천원)									(Unit : Thousand Won)
연 별	합 계	가정용	업무용	영업용	욕탕용1종 Bath house class I	욕탕용2종 Bath house class II	전 용 공 업 용 Exclusive Industrial	공 공 용 Public	기 타 (산업용,임시용, 공중용) Other (Industrialuse, Temporary)
Year	Total	Domestic	Work	Business					
2 0 0 4	13,212,026	6,417,759	3,361,625	3,265,418	167,224	-	-	-	-
2 0 0 5	13,129,996	6,341,298	3,497,660	3,133,496	157,542	-	-	-	-
2 0 0 6	13,391,752	6,709,525	3,545,989	2,992,822	143,416	-	-	-	-
2 0 0 7	13,328,770	6,729,769	3,612,343	2,841,942	144,716	-	-	-	-
2 0 0 8	13,028,182	6,622,741	3,536,374	2,733,682	135,385	-	-	-	-

자 료 : 상수도사업본부 금정사업소

Source : Geumjeong Office, Water Supply Headquarter

5. 하 수 도

Sewage

연 별 Year	면 적(km ²) Area									
	계 (A+C+E) Total	합 류 식 Confluence Type		분 류 식 Separate Type		기타 지역 (E) Others Area	처리면적 (F) Under Sewerage Treatment	보 급 율 (%) Ratio		
		계 획 (A) Plan	현 황 (B) Present Conditions	계 획 (C) Plan	현 황 (D) Present Conditions			합류식 Confluence Type B/A×100	분류식 Separate Type D/C×100	처리면적 Area of Disposal F/C×100
2 0 0 4	65.16	53.33	7.65	10.98	3.33	0.85	10.18	14.3	30.3	92.8
2 0 0 5	65.20	53.91	7.80	10.44	3.40	0.85	10.51	14.4	32.5	94.1
2 0 0 6	65.18	52.83	7.80	11.5	3.40	0.85	10.55	14.7	29.5	91.7
2 0 0 7	65.18	52.83	7.80	11.5	3.4	0.85	10.55	14.7	29.5	91.7
2 0 0 8	65.18	52.83	7.80	11.5	3.4	0.85	10.55	14.7	29.5	91.7

자 료 : 건설과

Source : Construction Affairs Department

6. 하수사용료 부과

Charges for Use of Sewage Facilities

(단위 : 천원)

(Unit : Thousand Won)

연 별 Year	업종별 하수사용료 Charges for use of sewage facilities								
	합 계 Total	가정용 Domesticee	업무용 Affairs	영업용 Business	욕 탕 용 1 종 Bath hous Class 1	욕 탕 용 2 종 Bath house Class 2	공공용 Public	전 용 공 업 용 Exclusive industrial	기 타 Others
2 0 0 4	7,720,906	3,060,991	-	3,252,011	483,957	-	434,627	489,320	-
2 0 0 5	7,732,826	3,089,588	-	3,209,992	464,096	-	491,961	477,189	-
2 0 0 6	7,734,626	3,234,718	-	3,099,857	469,186	-	509,746	421,119	-
2 0 0 7	7,596,237	3,227,272	-	2,981,653	438,534	-	490,354	458,424	-
2 0 0 8	8,830,874	3,750,599	-	3,422,360	530,926	-	622,954	504,035	-

자 료 : 환경위생과

Source : Environmental Sanitation Department

■ HOUSING · CONSTRUCTION ■

1. 주택 현황 및 보급률

Type of Housing Units and Housing supply rate

(단위 : 호)

(Unit : house)

연별 및 동별 Year & Dong	가구수 (보통가구) No of Household	주택수 Number of houses by type of housing unit							주택보급률 (%) Housing supply rate
		합계 Total	단독주택 Detached dwelling	다가구주택 Multi family house	아 파 트 Apartment	연립주택 Rowhouse	다세대주택 Apartment unit in a private house	비 거주용 건물내의주택 Dwelling units in the building not intended for human habitation	
2 0 0 4	73,320	62,703	21,920	11,871	26,887	8,563	5,333	...	85.5
2 0 0 5	68,849	68,306	19,784	10,494	31,923	4,462	10,553	1,584	99.2
2 0 0 6	67,774	71,714	19,448	10,412	35,859	4,462	10,361	1,584	105.8
2 0 0 7	66,866	70,908	18,921	10,211	36,369	4,362	9,864	1,392	106.0
2 0 0 8	65,970	70,656	18,799	10,200	36,369	4,362	9,732	1,394	107.1
서 1 동 Seo1-dong	3,197	2,096	1,335	동	-		708	53	65.5
서 2 동 Seo2-dong	4,010	2,927	1,258	별	854		749	66	72.9
서 3 동 Seo3-dong	1,973	2,181	1,042	배	598		501	40	110.5
서 4 동 Seo4-dong	2,116	2,147	1,219	분	263		615	50	101.5
금 사 동 Geumsa-dong	3,266	2,368	628	불	743		901	96	72.5
부 곡 1 동 Bugok1-dong	3,472	3,913	1,155	가	1,550		1,113	95	112.7
부 곡 2 동 Bugok2-dong	4,484	4,703	681		3,198		749	75	104.8
부 곡 3 동 Bugok3-dong	4,687	4,989	1,602	impossible	2,384		912	91	106.4
부 곡 4 동 Bugok4-dong	4,220	5,033	399	to	3,993		580	61	119.3
장 전 1 동 Jangjeon1-dong	4,975	5,297	1,773	classify	2,221		1,190	113	106.4
장 전 2 동 Jangjeon2-dong	2,391	3,083	1,125	by	1,323		573	62	128.9
장 전 3 동 Jangjeon3-dong	2,603	2,941	1,186	dong	837		846	72	112.9
선 두 구 동 SeonDugu -dong	961	652	648		-		-	4	67.8
청 룡 노 포 동 Gwanggyongno-dong	2,583	2,991	512		1,568		841	70	115.7
남 산 동 Namsan-dong	9,527	9,537	2,133		5,200		1,992	212	100.1
구 서 1 동 Guseo1-dong	4,898	5,306	1,067		3,157		971	111	108.3
구 서 2 동 Guseo2-dong	6,318	10,250	815		8,480		837	118	162.2
금 성 동 Geumseong-dong	289	242	221		-		16	5	83.7

자 료 : 건 축 과

Source : Building Construction Department

※ 가구수 : 주민등록상의 세대수가 아닌 주택공급대상가(보통가구)를 기입

1) 보통(가구)건설교통부 지참 총가구 - 단독가구·비혈연가구·집단거주가구·외국인가구

2. 건 축 허 가

Building Construction Permits

(단위 : 동, m²)

(Unit : Building, m²)

	합 계 Total						
	계 Total	철근콘크리트 Reinforced Concrete	철 골 Steel-Frame	조 적 Masonry	철 철골 combination structure	나 무 Wooden	기 타 Others
2 0 0 4							
동 수	271	149	71	47	1	3	-
연 면 적	206,078	184,612	14,776	6,036	608	46	-
2 0 0 5							
동 수	398	160	103	123	4	8	-
연 면 적	124,552	75,382	29,952	13,368	5,062	788	-
2 0 0 6							
동 수	334	157	84	82	3	6	2
연 면 적	242,646	215,698	17,816	6,056	2,215	733	128
2 0 0 7							
동 수	385	187	75	100	11	7	5
연 면 적	516,097	391,011	16,631	7,829	99,616	572	438
2 0 0 8							
동 수	293	137	84	53	7	12	-
연 면 적	85,582	44,216	24,081	5,143	11,393	749	-
주 거 용							
동 수	56	31	8	13	-	4	-
연 면 적	6,488	4,767	474	738	-	509	-
상 업 용							
동 수	157	64	47	36	3	7	-
연 면 적	38,099	21,928	8,144	3,719	4,068	240	-
농수산용							
동 수	2	-	2	-	-	-	-
연 면 적	318	-	318	-	-	-	-
공 업 용							
동 수	21	4	16	1	-	-	-
연 면 적	10,660	829	9,674	157	-	-	-
교육/사회용							
동 수	48	35	6	3	3	1	-
연 면 적	24,512	15,112	1,546	529	7,325	-	-
공 공 용							
동 수	2	2	-	-	-	-	-
연 면 적	1,304	1,304	-	-	-	-	-
기타							
동 수	7	1	5	-	1	-	-
연 면 적	4,201	276	3,925	-	-	-	-

자 료 : 건 축 과

Source : Building Construction Department

2. 건축허가(계속)

Building Construction Permits(Cont'd)

(단위 : 동, m²)(Unit : Building, m²)

	계 Total	신 축 New Building					
		철근콘크리트 Reinforced Concrete	철 골 Steel-Frame	조 적 Masonry	철 골 철 근 combination structure	나 무 Wooden	기 타 Others
2 0 0 4							
동 수	150	101	33	13	0	3	-
연 면 적	174,586	162,932	9,953	1,507	148	46	-
2 0 0 5							
동 수	201	85	45	67	3	1	-
연 면 적	66,782	40,392	14,489	6,721	4,796	384	-
2 0 0 6							
동 수	125	67	41	13	-	4	-
연 면 적	177,256	167,109	8,797	705	-	645	-
2 0 0 7							
동 수	135	79	37	10	5	3	1
연 면 적	368,789	280,917	9,979	823	76,613	388	69
2 0 0 8							
동 수	102	49	39	4	5	5	-
연 면 적	49,004	21,966	15,897	87	10,350	704	-
주 거 용							
동 수	34	24	4	3	-	3	-
연 면 적	5,020	4,162	341	78	-	439	-
상 업 용							
동 수	43	15	23	1	2	2	-
연 면 적	21,166	12,074	5,793	9	3,025	265	-
농수산용							
동 수	2	-	2	-	-	-	-
연 면 적	318	-	318	-	-	-	-
공 업 용							
동 수	9	1	8	-	-	-	-
연 면 적	8,583	320	8,263	-	-	-	-
교육/사회용							
동 수	13	9	1	-	3	-	-
연 면 적	13,805	5,410	1,070	-	7,325	-	-
공 공 용							
동 수	-	-	-	-	-	-	-
연 면 적	-	-	-	-	-	-	-
기타							
동 수	1	-	1	-	-	-	-
연 면 적	112	-	112	-	-	-	-

자 료 : 건 축 과

Source : Building Construction Department

2. 건 축 허 가(계속)

Building Construction Permits(Cont'd)

(단위 : 동, m²)

(Unit : Building, m²)

	계 Total	증축 · 개축 · 이전 · 대수선 Extension · Reconstruction					
		철근콘크리트 Reinforced Concrete	철 골 Steel-Frame	조 적 Masonry	철 골 철 근 combination structure	나 무 Wooden	기 타 Others
2 0 0 4							
동 수	103	34	38	31	-	-	-
연 면 적	24,416	15,745	4,823	3,848	-	-	-
2 0 0 5							
동 수	169	54	58	50	1	6	-
연 면 적	43,262	21,435	15,463	5,858	266	240	-
2 0 0 6							
동 수	106	38	35	30	2	-	1
연 면 적	35,857	23,659	8,429	1,737	1,986	-	46
2 0 0 7							
동 수	118	34	33	39	4	4	4
연 면 적	103,598	78,005	3,929	2,415	18,696	184	369
2 0 0 8							
동 수	86	31	37	11	-	7	-
연 면 적	15,520	11,290	3,473	712	-	45	-
주 거 용							
동 수	12	3	4	4	-	1	-
연 면 적	601	300	84	147	-	70	-
상 업 용							
동 수	42	13	19	5	-	5	-
연 면 적	5,102	3,288	1,431	408	-	-25	-
농수산용							
동 수	-	-	-	-	-	-	-
연 면 적	-	-	-	-	-	-	-
공 업 용							
동 수	10	2	7	1	-	-	-
연 면 적	1,787	235	1,395	157	-	-	-
교육/사회용							
동 수	17	11	4	1	-	1	-
연 면 적	6,590	6,163	427	-	-	-	-
공 공 용							
동 수	2	2	-	-	-	-	-
연 면 적	1,304	1,304	-	-	-	-	-
기타							
동 수	3	-	3	-	-	-	-
연 면 적	136	-	136	-	-	-	-

자 료 : 건 축 과

Source : Building Construction Department

2. 건축 허가(계속)

Building Construction Permits(Cont'd)

(단위 : 동, m²)(Unit : Building, m²)

	계 Total	용도변경 Change of use					
		철근콘크리트 Reinforced Concrete	철 골 Steel-Frame	조 적 Masonry	철 골 combination structure	나 무 Wooden	기 타 Others
2 0 0 4							
동 수	18	14	-	3	1	-	-
연 면 적	7,076	5,935	-	681	460	-	-
2 0 0 5							
동 수	28	21	-	6	-	1	-
연 면 적	14,508	13,555	-	789	-	164	-
2 0 0 6							
동 수	103	52	8	39	1	2	1
연 면 적	29,533	24,930	590	3,614	229	88	82
2 0 0 7							
동 수	132	74	5	51	2	-	-
연 면 적	43,710	32,089	2,723	4,591	4,307	-	-
2 0 0 8							
동 수	105	57	8	38	2	-	-
연 면 적	21,058	10,960	4,711	4,344	1,043	-	-
주 거 용							
동 수	10	4	-	6	-	-	-
연 면 적	867	305	49	513	-	-	-
상 업 용							
동 수	72	36	5	30	1	-	-
연 면 적	11,831	6,566	920	3,302	1,043	-	-
농수산용							
동 수	-	-	-	-	-	-	-
연 면 적	-	-	-	-	-	-	-
공 업 용							
동 수	2	1	1	-	-	-	-
연 면 적	290	274	16	-	-	-	-
교육/사회용							
동 수	18	15	1	2	-	-	-
연 면 적	4,117	3,539	49	529	-	-	-
공 공 용							
동 수	-	-	-	-	-	-	-
연 면 적	-	-	-	-	-	-	-
기타							
동 수	3	1	1	-	1	-	-
연 면 적	3,953	276	3,677	-	-	-	-

자 료 : 건 축 과

Source : Building Construction Department

3. 무허가 건축물 Illegal Buildings

(단위 : 동수)

(Unit : Building)

연 별 Year	전년도말 잔여동수 No. of remaining illegal buildings (at the end of Last year)	신 규 발 생 Newly built			정비(철거) Removed(demolished)			금 년 말 잔여동수 No. of remaining illegal buildings (current year-end)
			주 택 Housing	주택이외 Non-housing unit		주 택 Housing unit	주택이외 Non-housing unit	
2 0 0 1	570	337	63	274	183	73	110	724
2 0 0 2	724	504	73	431	124	14	110	1,104
2 0 0 3	1,104	754	374	380	88	57	31	1,770
2 0 0 4	1,770	305	108	197	58	20	38	2,017
2 0 0 5	2,017	170	65	105	35	9	26	2,152
2 0 0 6	2,152	220	64	156	222	110	112	2,150
2 0 0 7	2,236	124	20	104	34	10	24	2,326
2 0 0 8	2,326	129	19	110	61	19	42	2,394

자 료 : 건 축 과

Source : Building Construction Department

4. 아파트 건립

Construction of Apartment

(단위 : 호)

(Unit : In a house)

연별 및 동별 Year & Dong	동 수 No. of Building	주 택 수 House	규 모 별 주 택 수 House by Size					
			40㎡ 미 만 Under	40~60㎡ 미 만 Under	60~85㎡ 미 만 Under	85~102㎡ 미 만 Under	102~135㎡ 미 만 Under	135㎡이상 Over
2 0 0 4	15	1,185	-	104	997	-	-	84
2 0 0 5	12	702	48	2	516	24	46	66
2 0 0 6	60	3,963	-	321	1,496	100	1,607	439
2 0 0 7	13	810	-	15	429	6	217	143
2 0 0 8	-	-	-	-	-	-	-	-
서 1 동 Seo1-dong	-	-	-	-	-	-	-	-
서 2 동 Seo2-dong	-	-	-	-	-	-	-	-
서 3 동 Seo3-dong	-	-	-	-	-	-	-	-
서 4 동 Seo4-dong	-	-	-	-	-	-	-	-
금 사 동 Geumsa-dong	-	-	-	-	-	-	-	-
부 곡 1 동 Bugok1-dong	-	-	-	-	-	-	-	-
부 곡 2 동 Bugok2-dong	-	-	-	-	-	-	-	-
부 곡 3 동 Bugok3-dong	-	-	-	-	-	-	-	-
부 곡 4 동 Bugok4-dong	-	-	-	-	-	-	-	-
장 전 1 동 Jangjeon1-dong	-	-	-	-	-	-	-	-
장 전 2 동 Jangjeon2-dong	-	-	-	-	-	-	-	-
장 전 3 동 Jangjeon3-dong	-	-	-	-	-	-	-	-
선 두 구 동 SeonDugu -dong	-	-	-	-	-	-	-	-
청 룡 노 포 동 CheongnyongNopo-dong	-	-	-	-	-	-	-	-
남 산 동 Namsan-dong	-	-	-	-	-	-	-	-
구 서 1 동 Guseo1-dong	-	-	-	-	-	-	-	-
구 서 2 동 Guseo2-dong	-	-	-	-	-	-	-	-
금 성 동 Geumseong-dong	-	-	-	-	-	-	-	-

자 료 : 건 축 과

1) 2007년도 사용승인분 (사업승인+주상복합건물).

Source : Building Construction Department

Note : Using approved for 2006

(Complex Buildings on Residential and Commercial District).

4. 아파트 건립(계속)

Construction of Apartment(Cont'd)

(단위 : 호)

(Unit : In a house)

연별 및 동별 Year & Dong	층 수 별 주 택 수 House by floor number							
	5층 이하 5 Floor Under		6 ~ 10 층 6 ~ 10 Floor		11~20 층 11~20 Floor		21층 이상 21 Floor Over	
	동 수 No. of Building	주 택 수 House	동 수 No. of Building	주 택 수 House	동 수 No. of Building	주 택 수 House	동 수 No. of Building	주 택 수 House
2 0 0 4	-	-	1	22	13	866	1	297
2 0 0 5	-	-	1	30	9	359	2	313
2 0 0 6	-	-	3	74	17	816	40	3,073
2 0 0 7	-	-	-	-	13	810	-	-
2 0 0 8	-	-	-	-	-	-	-	-
서 1 동 Seo1-dong	-	-	-	-	-	-	-	-
서 2 동 Seo2-dong	-	-	-	-	-	-	-	-
서 3 동 Seo3-dong	-	-	-	-	-	-	-	-
서 4 동 Seo4-dong	-	-	-	-	-	-	-	-
금 사 동 Geumsa-dong	-	-	-	-	-	-	-	-
부 곡 1 동 Bugok1-dong	-	-	-	-	-	-	-	-
부 곡 2 동 Bugok2-dong	-	-	-	-	-	-	-	-
부 곡 3 동 Bugok3-dong	-	-	-	-	-	-	-	-
부 곡 4 동 Bugok4-dong	-	-	-	-	-	-	-	-
장 전 1 동 Jangjeon1-dong	-	-	-	-	-	-	-	-
장 전 2 동 Jangjeon2-dong	-	-	-	-	-	-	-	-
장 전 3 동 Jangjeon3-dong	-	-	-	-	-	-	-	-
선 두 구 동 SeonDugu -dong	-	-	-	-	-	-	-	-
청 룡 노 포 동 CheongnyongNopo-dong	-	-	-	-	-	-	-	-
남 산 동 Namsan-dong	-	-	-	-	-	-	-	-
구 서 1 동 Guseo1-dong	-	-	-	-	-	-	-	-
구 서 2 동 Guseo2-dong	-	-	-	-	-	-	-	-
금 성 동 Geumseong-dong	-	-	-	-	-	-	-	-

자 료 : 건 축 과

Source : Building Construction Department

5. 도시 계획

Urban Planning

(단위 : 천 명, 1,000㎡)

(Unit : Thousand Person, 1,000㎡)

연 별 Year	기준 년도 Basic Year	목표 년도 Mark Year	인 구 Population		계획구역 면 적 Planning Area	용 도 지 역 Zoning Area							
			기준년도	목표연도		합 계 Total	주 거 지 역 Residential Zone						
							소 계 Sub-total	주거전용 Private Resident ial Zone	일반주거 General Residenti al Zone	제1종일 반 1st General	제2종일반 2nd General	제3종일반 3rd General	준주거 Resemble Residential Zone
2 0 0 4	-	-	312,188	290,000	65,156.2	65,156.2	8,151.1	-	247.0	-	7,567.8	-	336.3
2 0 0 5	-	-	312,188	290,000	65,179.7	65,179.7	8,151.1	-	7,814.8	211.7	5,978.2	1,624.9	336.3
2 0 0 6	-	-	312,188	290,000	65,179	65,179	8,151.1	-	7,814.8	211	5,978	1,625.8	336.3
2 0 0 7	-	-	312,188	290,000	65,179.8	65,179.8	9,451.6	-	9,153.9	1,525.4	5,812.1	1,816.4	297.7
2 0 0 8	-	-	312,188	290,000	65,179.8	65,179.8	9,453.1	-	9,155.4	1,525.4	5,535.2	2,094.8	297.7

연 별 Year	용 도 지 역 Zoning Area													
	상 업 지 역 Commercial Zone					공 업 지 역 Industrial				녹 지 지 역 Green Zone				미지정 Undecided area
	소 계 Total	중심상업 Central Commercial	일반상업 General Commercial	근린상업 Neighbourhood Commercial	유통상업 Distribution Commercial	소 계 Total	전용공업 Private Industrial	일반공업 General Industrial	준공업 Resemble Industrial	소 계 Total	보존녹지 Conservation Green	자연녹지 Nature Green	생산녹지 Production Green	
2 0 0 4	635.8	-	635.8	-	-	1,054.5	-	-	1,054.5	55,314.8	-	55,314.8	-	-
2 0 0 5	635.8	-	635.8	-	-	1,054.5	-	-	1,054.5	55,338.3	-	55,338.3	-	-
2 0 0 6	635.8	-	635.8	-	-	1,054.5	-	-	1,054.5	55,338.3	-	55,338.3	-	-
2 0 0 7	713.5	-	713.5	-	-	1,046.4	-	-	1,046.4	53,968.3	-	53,968.3	-	-
2 0 0 8	713.5	-	713.5	-	-	1,046.4	-	-	1,046.4	53,966.8	-	53,966.8	-	-

자 료 : 건 설 과
주 : 부산도시기본계획의 생활권별 인구배분계획에
의한 인구임. 일반주거지역은 제1종일반,
제2종일반, 제3종일반지역으로 분류함.

Source : Construction Affairs Department
Note : This is the population by which life zone
classified population distribution plan of
basic city plan of Busan.

6. 도 로

Roads

(단위 : m)

(Unit : m)

연 별 Year	합 계 Total					고 속 도 로 Highway	일 반 국 도 General national road				
	연장 Length	포 장 Paved	미포장 Unpaved	미개통 Unimproved	연장 Length		포 장 Paved	미포장 Unpaved	미개통 Unimproved		
										포장률 Rate	%
2 0 0 4	174,035	165,365	99.6	1,780	...	6,890	11,450	11,450	100	-	...
2 0 0 5	147,688	147,688	100	1,775	...	7,790	11,450	11,450	100	-	...
2 0 0 6	166,406	156,841	100	1,775	...	7,790	9,950	9,950	100	-	...
2 0 0 7	231,000	231,000	100	1,775	...	6,890	9,830	9,830	100	-	...
2 0 0 8	228,043	228,043	100	-	-	7,420	11,445	11,445	100	-	-

연 별 Year	구 도 Gu Road				
	연장 Length	포 장 Parved		미 포 장 Unpaved	미 개 통 Unimproved
		포장률 Rate			
2 0 0 4	155,695	153,915	99.6	1,780	...
2 0 0 5	128,448	128,448	100	1,775	...
2 0 0 6	140,876	139,101	100	1,775	...
2 0 0 7	161,600	159,825	100	1,775	...
2 0 0 8	209,178	209,178	100	-	-

자 료 : 건 설 과

Source : Construction Affairs Department

7. 도로시설물 Road Facilities

(단위 : m, m²)(Unit : m, m²)

연 별 Year	보 도 육 교 Pedestrian Overpass			지 하 보 도 Pedestrian underpass			지 하 차 도 Underground roadway		
	개소 Number	연장 Length	면적 Area	개소 Number	연장 Length	면적 Area	개소 Number	연장 Length	면적 Area
2 0 0 4	8	255.9	750	-	-	-	1	390	6,630
2 0 0 5	8	255.9	750	-	-	-	1	390	6,630
2 0 0 6	8	255.9	750	-	-	-	1	390	6,630
2 0 0 7	8	359.8	1,235	-	-	-	1	390	6,630
2 0 0 8	8	255.9	748.4	-	-	-	1	390	6,630

연 별 Year	고 가 도 로 Elevated road			지 하 상 가 Underground shopping arcades			터 널 Tunnels			가로등 Street lamps
	개소 Number	연장 Length	면적 Area	개소 Number	연장 Length	면적 Area	개소 Number	연장 Length	면적 Area	개소 Number
2 0 0 4	3	567.3	...	-	-	-	4	1,410	...	3,300
2 0 0 5	3	567.3	...	-	-	-	4	1,410	...	3,460
2 0 0 6	3	567.3	...	-	-	-	4	1,410	...	3,755
2 0 0 7	4	871.3	...	-	-	-	4	1,820	...	-
2 0 0 8	3	567.3	12,788.8	-	-	-	4	1,820	17,003.5	4,021

자 료 : 건 설 과

Source : Construction Affairs Department

8. 교 량

Bridges

(단위 : m)

(Unit : m)

연 별 Year	합 계 Total						고속도로 Highway		일 반 국 도 General national road					
	계 Total		가 설 Constructed		미가설 Unconstructed		가 설 Constructed		계 Total		가 설 Constructed		미가설 Unconstructed	
	개소 Number	연장 Length	개소 Number	연장 Length	개소 Number	연장 Length	개소 Number	연장 Length	개소 Number	연장 Length	개소 Number	연장 Length	개소 Number	연장 Length
2 0 0 4	43	2,012.1	43	2,012.1	-	-	5	152.0	1	10.5	1	10.5	-	-
2 0 0 5	42	1,880.1	42	1,880.1	-	-	5	152.0	1	10.5	1	10.5	-	-
2 0 0 6	42	1,880.1	42	1,880.1	-	-	5	152.0	1	10.5	1	10.5	-	-
2 0 0 7	44	2,704	44	2,704	-	-	5	152.0	-	-	-	-	-	-
2 0 0 8	43	2,635.3	43	2,635	-	-	3	97.0	7	477.3	7	477.3	-	-

연 별 Year	지 방 도 Provincial road						시 군 도 Si and Gun's road					
	계 Total		가 설 Constructed		미가설 Unconstructed		계 Total		가 설 Constructed		미가설 Unconstructed	
	개소 Number	연장 Length	개소 Number	연장 Length	개소 Number	연장 Length	개소 Number	연장 Length	개소 Number	연장 Length	개소 Number	연장 Length
2 0 0 4	-	-	-	-	-	-	37	1,849.6	37	1,849.6	-	-
2 0 0 5	-	-	-	-	-	-	36	1,717.6	36	1,717.6	-	-
2 0 0 6	-	-	-	-	-	-	36	1,717.6	36	1,717.6	-	-
2 0 0 7	-	-	-	-	-	-	39	2,552	39	2,552	-	-
2 0 0 8	-	-	-	-	-	-	33	2,061	33	2,061	-	-

자 료 : 건 설 과

Source : Construction Affairs Department

9. 하 천 Rivers and Streams

(단위 : km)

(Unit : km)

연별 및 하천별 Year & River	하천수(개소) No. of river streams	총 연 장 Total length	요 개 수 Cases of improvements needed			
				기 개 수 Already improve	미 개 수 Yet to be improve	개 수 율(%) Improvement rate
2 0 0 4	9	21.98	41.75	36.01	5.732	86.25
2 0 0 5	9	21.98	41.75	36.01	5.732	86.25
2 0 0 6	9	21.98	41.75	36.01	5.732	86.25
2 0 0 7	9	21.98	41.75	36.01	5,732	86.25
2 0 0 8	9	21.98	41.75	36.01	5.732	86.25
직 할 하 천 Under direct management	-	-	-	-	-	-
지 방 하 천 In Country	5	16.3	32.6	32.6	-	100
준 용 하 천 Quasi	-	-	-	-	-	-
기타(소하천 등) Others	4	5.68	9.15	3.41	5,732	37

자 료 : 건 설 과

Source : Construction Affairs Department

10. 하천부지 점용 Use of River Sites

(단위 : m², 천원)(Unit : m², 1000 won)

연별 및 동별 Year & Dong	건 수 Number of cases	면 적 합 계 Area Total				토사채취 (m ²) Collection of gravels and Sand	사용료징수 Collection of use fees	
		전 Dry paddy	답 Rice paddy	잡종지 Misc. land	기 타 Others		조 정 Adjusted	징 수 Collected
2 0 0 4	226	58,160	51,454	-	5,706	-	94,816	94,816
2 0 0 5	199	56,100	34,778	-	21,322	-	80,481	80,481
2 0 0 6	217	54,219	28,720	-	25,499	-	73,319	73,319
2 0 0 7	199	45,029	20,332	-	24,697	-	71,616	71,616
2 0 0 8	197	52,063	24548	-	27,515	-	79,724	79,724
서 1 동 Seo1-dong	4	1,056	-	-	1,056	-	142	142
서 2 동 Seo2-dong	3	728	-	-	728	-	108	108
서 3 동 Seo3-dong	3	587	-	-	587	-	97	97
서 4 동 Seo4-dong	3	886	-	-	886	-	112	112
금 사 동 Geumsa-dong	12	3,168	1,024	-	2,144	-	18,049	18,049
부 곡 1 동 Bugok1-dong	12	1,937	-	-	1,937	-	2,084	2,084
부 곡 2 동 Bugok2-dong	10	1,474	-	-	1,474	-	1,873	1,873
부 곡 3 동 Bugok3-dong	8	1,947	-	-	1,947	-	1,641	1,641
부 곡 4 동 Bugok4-dong	12	1,637	-	-	1,637	-	1,699	1,699
장 전 1 동 Jangjeon1-dong	15	1,483	-	-	1,783	-	1,851	1,851
장 전 2 동 Jangjeon2-dong	7	545	-	-	1,727	-	982	982
장 전 3 동 Jangjeon3-dong	13	1,695	-	-	2,789	-	1,487	1,487
선 두 구 동 SeonDugu -dong	28	15,928	14,872	-	1,056	-	7,640	7,640
청 룡 노 포 동 Cheongryong/Nopo-dong	16	14,394	8,652	-	2,820	-	1,394	1,394
남 산 동 Namsan-dong	26	2,726	-	-	2,726	-	20,282	20,282
구 서 1 동 Guseo1-dong	15	685	-	-	1,031	-	12,169	12,169
구 서 2 동 Guseo2-dong	10	1,187	-	-	1,187	-	8,114	8,114
금 성 동 Geumseong-dong	-	-	-	-	-	-	-	-

자 료 : 건 설 과

Source : Construction Affairs Department

11. 공 원

Parks

(단위 : m²)(Unit : m²)

연별 및 동별 Year & Dong	도 시 공 원 Urban Parks											
	총 계 Total		어린이공원 Children's		근린공원 Neighborhood		도시자연공원 Urban natural		묘지공원 Grave yard		체육공원 Sports	
	개소 Number	면적 Area	개소 Number	면적 Area	개소 Number	면적 Area	개소 Number	면적 Area	개소 Number	면적 Area	개소 Number	면적 Area
2 0 0 3	30	3,261,529	26	58,123	3	2,460,187	-	-	1	743,219	-	-
2 0 0 4	30	3,261,529	26	58,123	3	2,460,187	-	-	1	743,219	-	-
2 0 0 5	31	3,264,626.4	27	61,220.4	3	2,460,187	-	-	1	743,219	-	-
2 0 0 6	31	3,264,626.4	27	61,220.4	3	2,460,187	-	-	1	743,219	-	-
2 0 0 7	31	1,260,067.4	29	64,216.4	1	452,632			1	743,219	-	-
2 0 0 8	42	3,292,539.6	38	76,577.6	3	2,457,638	-	-	1	758,324	-	-
서 1 동 Seo1-dong	-	-	-	-	-	-	-	-	-	-	-	-
서 2 동 Seo2-dong	-	-	-	-	-	-	-	-	-	-	-	-
서 3 동 Seo3-dong	2	2,148.4	2	2,148.4	-	-	-	-	-	-	-	-
서 4 동 Seo4-dong	-	-	-	-	-	-	-	-	-	-	-	-
금 사 동 Geumsa-dong	6	142,830.5	5	13,233.5	1	129,597	-	-	-	-	-	-
부 곡 1 동 Bugok1-dong	1	1,910	1	1,910	-	-	-	-	-	-	-	-
부 곡 2 동 Bugok2-dong	1	558	1	558	-	-	-	-	-	-	-	-
부 곡 3 동 Bugok3-dong	1	893.3	1	893.3	-	-	-	-	-	-	-	-
부 곡 4 동 Bugok4-dong	1	5,694	1	5,694	-	-	-	-	-	-	-	-
장 전 1 동 Jangjeon1-dong	1	513.1	1	513.1	-	-	-	-	-	-	-	-
장 전 2 동 Jangjeon2-dong	3	2,331,524	1	3,483	2	2,328,041	-	-	-	-	-	-
장 전 3 동 Jangjeon3-dong	-	-	-	-	-	-	-	-	-	-	-	-
선 두 구 동 SeonDugu -dong	11	776,463	10	18,139	-	-	-	-	1	758,324	-	-
청 룡 노 포 동 CheongnyongNopo-dong	3	4,462.1	3	4,462.1	-	-	-	-	-	-	-	-
남 산 동 Namsan-dong	7	16,900.2	7	16,900.2	-	-	-	-	-	-	-	-
구 서 1 동 Guseo1-dong	1	796	1	796	-	-	-	-	-	-	-	-
구 서 2 동 Guseo2-dong	4	7,847	4	7,847	-	-	-	-	-	-	-	-
금 성 동 Geumseong-dong	-	-	-	-	-	-	-	-	-	-	-	-

자 료 : 농업녹지과

Source : Dept of Agriculture and Afforestation

주 : 명장공원은 금사동에 묘지공원은 선두구동에
 근린공원중 금강공원은 동래구와 금정구에
 명장공원은 해운대구, 동래구, 금정구에 위치

합침 Note : Myeongjang Park is integrated to Keumsa-dong
 and Graveyard Park is integrated to Seon Dugu-dong.
 The Geumgang park of the neighborhood parks is
 located in Dongnaeju and Kumjunggu, and The
 Myeongjang park of the neighborhood parks in
 Haeundaegu, Dongnaegu and Kumjunggu.

12. 토지거래현황

Land Transactions by Use and Purpose

(단위 : 필지수, 천㎡)

(Unit : Parcel, 1,000㎡)

연별 및 월별 Year & Month	용 도 지 역 별 By use													
	합 계		도 시 계 획 구 역 내 Subject to urban Planning Zone											
			주거지역 Residential zone		상업지역 Commercial zone		공업지역 Industrial zone		녹지지역 Green belt		개발제한구역 Areas of stricted development		용도미지정구역 Non-designated zone	
	필지수 Parcel	면 적 Area	필지수 Parcel	면 적 Area	필지수 Parcel	면 적 Area	필지수 Parcel	면 적 Area	필지수 Parcel	면 적 Area	필지수 Parcel	면 적 Area	필지수 Parcel	면 적 Area
2 0 0 4	6,679	1,303	5,709	482	452	23	39	32	120	131	359	635	-	-
2 0 0 5	9,345	3,696	8,157	653	651	28	33	34	220	1,072	284	1,909	-	-
2 0 0 6	10,216	2,172	9,204	1,607	713	35	39	23	157	294	107	213	-	-
2 0 0 7	8,183	1,013	6,069	503	1,695	75	75	32	188	144	156	260	-	-
2 0 0 8	5,917	630	4,760	351	908	22	60	28	98	100	88	129	3	-
1 월 Jan	370	47	317	20	38	-	9	11	3	1	3	15	-	-
2 월 Feb	467	35	372	22	73	1	3	2	8	1	11	9	-	-
3 월 Mar	512	41	401	26	97	3	4	-	7	6	3	6	-	-
4 월 Apr	653	50	559	29	72	2	6	2	10	7	6	10	-	-
5 월 May	641	73	399	34	203	2	2	1	12	15	25	21	-	-
6 월 June	535	52	476	32	38	1	4	2	12	14	4	3	1	-
7 월 July	627	72	560	51	48	2	4	1	10	8	5	10	-	-
8 월 Aug	384	38	330	23	34	2	5	-	10	11	5	2	-	-
9 월 Sept	456	101	387	37	43	1	6	5	9	25	9	33	2	-
10 월 Oct	533	58	467	44	46	2	4	2	10	4	6	6	-	-
11 월 Nov	342	29	253	15	76	2	5	1	4	5	4	6	-	-
12 월 Dec	397	34	239	18	140	4	8	1	3	3	7	8	-	-

자 료 : 토지관리과

rce : Land Management Department

12. 토지거래현황(계속)

Land Transactions by Use and Purpose(Cont'd)

(단위 : 필지수, 천㎡) (Unit : Parcel, 1,000㎡)

연별 및 월별 Year & Month	지 목 별 By Purpose																	
	관리지역 Management Area		농림지역 Agricultural & Forest Area		자연환경보전지역 Natural Environment Preservation Area		전 Dry Paddy		답 Rice Paddy		대 지 building land		임 야 Forest field		공 장 용 지 Factory site		기 타 Others	
	필지수 Parcel	면적 Area	필지수 Parcel	면적 Area	필지수 Parcel	면적 Area	필지수 Parcel	면적 Area	필지수 Parcel	면적 Area	필지수 Parcel	면적 Area	필지수 Parcel	면적 Area	필지수 Parcel	면적 Area	필지수 Parcel	면적 Area
2 0 0 4	-	-	-	-	-	-	195	179	116	92	6,110	452	141	497	9	18	108	65
2 0 0 5	-	-	-	-	-	-	197	221	137	80	8,560	665	162	2,687	16	12	273	31
2 0 0 6	-	-	-	-	-	-	35	16	124	84	8,998	1,502	221	3,78	9	2	320	20
2 0 0 7	-	-	-	-	-	-	64	22	165	76	7,489	573	165	282	23	16	277	45
2 0 0 8	-	-	-	-	-	-	58	20	136	96	5,342	338	85	141	27	21	269	14
1 월 Jan	-	-	-	-	-	-	1	-	3	1	354	20	4	16	6	9	2	1
2 월 Feb	-	-	-	-	-	-	3	-	8	4	440	24	7	6	1	1	8	-
3 월 Mar	-	-	-	-	-	-	4	-	5	4	482	25	11	11	2	-	8	1
4 월 Apr	-	-	-	-	-	-	6	3	12	10	626	30	5	6	1	1	3	-
5 월 May	-	-	-	-	-	-	5	2	21	8	592	32	15	28	2	2	6	1
6 월 June	-	-	-	-	-	-	8	2	14	14	413	29	9	4	2	1	89	2
7 월 July	-	-	-	-	-	-	6	4	23	14	502	40	8	11	1	1	87	2
8 월 Aug	-	-	-	-	-	-	4	-	15	11	355	24	4	3	-	-	6	-
9 월 Sept	-	-	-	-	-	-	2	2	9	8	415	38	5	47	2	4	23	2
10 월 Oct	-	-	-	-	-	-	6	2	11	8	482	44	7	1	1	2	26	1
11 월 Nov	-	-	-	-	-	-	8	2	7	8	318	16	2	-	4	-	3	3
12 월 Dec	-	-	-	-	-	-	5	3	8	6	363	16	8	8	5	-	8	1

13. 개발제한구역 Area of Restricted Development

(단위 : km²)(Unit : km²)

연 별 Year	현 황 Status			면 적 Area					
	동 수 Dong Number	가 구 HouseholdS	인 구 Population	계 Total	대지 Building land	임야 Forest field	전 Dry paddy	답 Rice paddy	기타 Others
2 0 0 4	15	1,401	3,893	35,397	0.378	27.191	0.171	4.101	3.556
2 0 0 5	15	1,189	3,334	35.121	0.254	27.367	0.800	2,798	3.902
2 0 0 6	15	1,430	3,658	38.678	0.182	29.020	0.638	3.018	5.82
2 0 0 7	15	1,425	3,644	38.534	1.182	28.98	0.613	3.009	5,75
2 0 0 8	15	1,425	3,644	35.519	0.551	26.984	0.737	3.540	2.707

연 별 Year	건 축 물 (동) Number of buildings									
	계 Total	도로 및 상사수도등 공공용시설 Public facilities	농림수산물 시 설 Agriculture, forestry & fishing facilities	주택 및 근린생활시설 House & neighboring convenience facilities	주민공동 이용시설 Common use facilities for residents	실외체육시설 Outdoor sports facilities	도시민의 여가활용시설 Citizen's leisure facilities	국방군사시설 National defense & military facilities	학교 및 전기공급 시설 등 공익시설 Public beneficial facilities	기 타 Others
2 0 0 4	2,176	55	372	1,527	65	1	4	-	-	152
2 0 0 5	2,829	28	165	2,408	49	1	7	-	56	115
2 0 0 6	2,831	28	165	2,410	49	1	7	-	56	115
2 0 0 7	2,832	28	165	2,410	49	1	7	-	56	116
2 0 0 8	2,836	28	166	2,411	49	1	7	-	57	117

자 료 : 건 축 과

Source : Building Construction Department

14. 도로포장 Performance of Pavement

(단위 : m, m²)(Unit : m, m²)

연 별 Year	계 Total		콘크리트 Concrete		블 록 Block		아스팔트 Asphalt	
	연 장 Length	면 적 Area	연 장 Length	면 적 Area	연 장 Length	면 적 Area	연 장 Length	면 적 Area
2 0 0 4	239,312	2,646,331	46,905	191,844	-	-	192,407	2,454,487
2 0 0 5	239,312	2,646,331	46,905	191,844	-	-	192,407	2,454,487
2 0 0 6	248,476	2,716,071	46,905	191,844	-	-	201,571	2,524,227
2 0 0 7	248,478	2,716,071	46,905	191,844	-	-	201,571	2,524,227
2 0 0 8	228,043	2,768,405	46,905	191,844	-	-	181,138	2,576,561

자 료 : 건 설 과

Source : Construction Affairs Department

▪

▪ TRANSPORTATION AND INFORMATION TELECOMMUNICATION ▪

1. 자동차등록

Registered Motor Vehicles

(단위 : 대)

(Unit : Vehicle)

연별 및 월별 Year & Month	합 계 ¹⁾ Total				승 용 차 Passenger Cars				승 합 차 Buses			
	관 용 Government	자가용 Private	영업용 Commercial		관 용 Government	자가용 Private	영업용 Commercial		관 용 Government	자가용 Private	영업용 Commercial	
2 0 0 4	73,954	175	66,528	7,251	51,306	34	48,430	2,842	6,540	27	5,973	540
2 0 0 5	73,293	179	66,224	6,890	51,733	34	48,822	2,877	6,098	28	5,479	591
2 0 0 6	74,390	185	67,319	6,886	53,136	37	50,318	2,781	5,945	34	5,259	652
2 0 0 7	75,231	188	67,917	7,126	54,241	39	51,316	2,886	5,744	32	5,009	703
2 0 0 8	75,735	189	68,111	7,435	55,091	41	51,992	3,058	5,626	29	4,870	727
1 월 Jan	75,616	191	68,203	7,222	54,598	40	51,566	2,992	5,763	32	5,039	692
2 월 Feb	75,860	194	68,303	7,363	54,700	40	51,672	2,988	5,784	32	5,043	709
3 월 Mar	75,930	192	68,353	7,385	54,806	40	51,780	2,986	5,785	30	5,026	729
4 월 Apr	75,950	191	68,388	7,371	54,876	40	51,862	2,974	5,768	30	5,012	726
5 월 May	75,953	189	68,406	7,358	54,889	40	51,873	2,976	5,742	30	4,990	722
6 월 June	75,875	187	68,263	7,425	54,896	39	51,807	3,050	5,710	29	4,967	714
7 월 July	75,866	191	68,238	7,437	54,956	39	51,865	3,052	5,697	29	4,937	731
8 월 Aug	75,877	191	68,248	7,438	55,013	40	51,925	3,048	5,696	29	4,934	733
9 월 Sept	75,958	188	68,313	7,457	55,100	41	52,009	3,050	5,706	29	4,945	732
10 월 Oct	75,910	192	68,264	7,454	55,142	41	52,045	3,056	5,675	31	4,911	733
11 월 Nov	75,874	191	68,233	7,450	55,126	41	52,019	3,066	5,656	29	4,899	728
12 월 Dec	75,735	189	68,111	7,435	55,091	41	51,992	3,058	5,626	29	4,870	727

자 료 : 교통행정과

주 : 1) 이륜 자동차 미포함.

Source : Transportation Administration Department

Note : 1) Excluded Two-wheeled vehicle.

1. 자동차등록(계속)

Registered Motor Vehicles(Cont'd)

(단위 : 대)

(Unit : Vehicle)

연별 및 월별 Year & Month	화 물 차 Trucks				특 수 차 Special Car				이륜 자동차 Motor cycle			
	관 용 Government	자가용 Private	영업용 Commercial		관 용 Government	자가용 Private	영업용 Commercial		관 용 Government	자가용 Private	영업용 Commercial	
2 0 0 4	15,565	102	12,115	3,348	543	12	10	521	6,848	48	6,800	-
2 0 0 5	14,948	104	11,916	2,928	514	13	7	494	6,719	39	6,680	-
2 0 0 6	14,801	101	11,737	2,963	508	13	5	490	6,784	29	6,755	-
2 0 0 7	14,709	107	11,581	3,021	537	10	11	516	6,832	26	6,806	-
2 0 0 8	14,403	108	11,228	3,067	615	11	21	583	6,937	25	6,912	-
1 월 Jan	14,718	109	11,587	3,022	537	10	11	516	6,832	26	6,806	-
2 월 Feb	14,778	112	11,575	3,091	598	10	13	575	6,836	26	6,810	-
3 월 Mar	14,736	112	11,535	3,089	603	10	12	581	6,844	24	6,820	-
4 월 Apr	14,702	110	11,502	3,090	604	11	12	581	6,818	25	6,793	-
5 월 May	14,721	108	11,530	3,083	601	11	13	577	6,848	25	6,823	-
6 월 June	14,671	108	11,477	3,086	598	11	12	575	6,877	25	6,852	-
7 월 July	14,607	112	11,416	3,079	606	11	20	575	6,868	25	6,843	-
8 월 Aug	14,560	111	11,370	3,079	608	11	19	578	6,907	25	6,882	-
9 월 Sept	14,539	107	11,338	3,094	613	11	21	581	6,921	25	6,896	-
10 월 Oct	14,481	109	11,286	3,086	612	11	22	579	6,930	25	6,905	-
11 월 Nov	14,482	110	11,295	3,077	610	11	20	579	6,923	25	6,898	-
12 월 Dec	14,403	108	11,228	3,067	615	11	21	583	6,937	25	6,912	-

자 료 : 교통행정과

Source : Transportation Administration Department

2. 주차장 Parking Lot

항목변경 및 추가(노상 공영·민영→노상 유료·무료 변경, 건축물 부설 공영·민영부분 삭제)

연 별 Year	합 계 Total		노 상 Street parking			
	계 Total		유 료Toll		무 료 Free	
	개소 Number	면수 Space	개소 Number	면수 Space	개소 Number	면수 Space
2 0 0 4	3,302	48,362	293	4,829
2 0 0 5	3,446	50,038	301	4,889
2 0 0 6	3,534	59,994	45	1,614	200	2,700
2 0 0 7	5,806	73,488	88	2,173
2 0 0 8	5,925	73,764	52	1,587	104	516

연 별	노 외 Non- street parking				부 설 Attached to buildings	
	공 영 Public		민 영 Private			
	개소 Number	면수 Space	개소 Number	면수 Space	개소 Number	면수 Space
2 0 0 4	18	2,405	188	3,219	2,803	37,909
2 0 0 5	19	2,641	302	3,608	2,824	38,900
2 0 0 6	21	2,753	206	3,588	3,062	49,339
2 0 0 7	16	896	163	4,452	5,539	65,967
2 0 0 8	24	2,575	167	3,017	5,578	66,069

자 료 : 교통행정과
주 : 노상주차장은 공영임.

Source : Transportation Administration Department
Note : Road parking area is under public management.

2. 주 차 장(계속) Parking Lot(Cont'd)

연 별 Year	합 계 Total						노 상 Street parking	
	계 Total		공 영 Public		민 영 Private		유 료Toll	
	개소 Number	면수 Space	개소 Number	면수 Space	개소 Number	면수 Space	개소 Number	면수 Space
2 0 0 4	3,302	48,362	314	7,756	2,988	40,606	293	4,829
2 0 0 5	3,446	50,038	323	8,052	3,123	41,986	301	4,889
2 0 0 6	3,534	59,994	269	7,589	3,265	52,405	45	1,614
2 0 0 7	5,806	73,488	111	4,722	5,695	68,766	88	2,173
2 0 0 8	5,925	73,764	180	4,678	5,745	69,086	52	1,587

연 별 Year	노 상 Street parking		노 외 Non- street parking				부 설 Attached to buildings	
	무 료 Free		공 영 Public		민 영 Private			
	개소 Number	면수 Space	개소 Number	면수 Space	개소 Number	면수 Space	개소 Number	면수 Space
2 0 0 4	18	2,405	188	3,219	2,803	37,909
2 0 0 5	19	2,641	302	3,608	2,824	38,900
2 0 0 6	200	2,700	21	2,753	206	3,588	3,062	49,339
2 0 0 7	16	896	163	4,452	5,539	65,967
2 0 0 8	104	516	24	2,575	167	3,017	5,578	66,069

자 료 : 교통행정과
주 : 노상주차장은 공영임.

Source : Transportation Administration Department
Note : Road parking area is under public management.

3. 우편물 취급

Handling of Postal Matters

(단위 : 천통)

(Unit : Thousand Mail)

연 별 Year	국 내 Domestic							
	총 계 Total		일 반 General mail		특 수 Special mail		소 포 Parcel	
	접수 Receipt	배달 Delivery	접수 Receipt	배달 Delivery	접수 Receipt	배달 Delivery	접수 Receipt	배달 Delivery
2 0 0 4	10,656	30,752	9,460	28,930	908	1,443	288	379
2 0 0 5	9,873	26,385	8,587	24,620	840	1,348	446	417
2 0 0 6	9,858	25,544	8,352	23,659	934	1,373	572	512
2 0 0 7	9,232	24,964	7,666	23,002	961	1,381	605	581
2 0 0 8	9,251	23,701	7,650	21,655	949	1,405	652	641

연 별 Year	국 제 International							
	총 계 Total		일 반 General mail		특 수 Special mail		소 포 Parcel	
	접수 Receipt	배달 Delivery	접수 Receipt	배달 Delivery	접수 Receipt	배달 Delivery	접수 Receipt	배달 Delivery
2 0 0 4	41	115	21	104	17	8	3	3
2 0 0 5	41	42	20	28	18	12	3	3
2 0 0 6	36	56	17	36	17	16	2	4
2 0 0 7	38	69	17	47	19	17	2	5
2 0 0 8	36	118	13	99	21	14	2	5

자 료 : 부산금정우체국

Source : Busan Geumjeong Post Office

4. 전화시설 및 가입자수

Telephone Facilities and Subscribers

(단위 : 회선, 명, 대)

(Unit : Line, Person, number)

연별 및 국별 Year & Office	전화국수 No. of Telephone Offices	시 설 수 Number of Facilities	가 입 자 수 (이용계약자수) Subscribers				공중전화 Public Telephone
			계 Total	업 무 용 Business	주 택 용 Residential	사 업 용 Self-usage	
2 0 0 1	2	351,700	311,407	59,091	250,049	2,267	7,092
2 0 0 2	2	352,666	314,281	62,982	249,017	2,282	6,164
2 0 0 3	2	420,856	307,957	63,338	242,195	2,424	5,137
2 0 0 4	2	546,324	377,997	78,470	296,636	2,891	5,315
2 0 0 5	2	249,947	167,462	34,047	132,041	1,374	1,383
2 0 0 6	2	292,407	196,307	40,305	151,957	4,045	1,824
2 0 0 7	2	101,961	107,733	83,099	24,612	22	1,063
2 0 0 8	2	132,574	112,456	23,701	87,828	927	1,190
금 사 지 점 Geumsa Branch Office	1	29,174	21,226	4,564	16,594	68	581
금 정 지 점 geumjeong Branch Office	1	103,400	91,230	19,137	71,234	859	609

자 료 : KT 동래지사 내 금사지점
금정지점 중 금정구 관한현

Source : The source of Geumjeong-gu both Geumsa and
Geumjeong Branch office in the KT Dong-nae District-office

5. 행정 전산장비 보유 Administrative Communication Facilities

(단위 : 대, 회선)

(Unit : Each, Line)

연 별 Year	주전산기 (조) Main frame computer	개인용컴퓨터 (PC) (대) Personal computer				통 신 장 비(대) Communications equipment			
		계 Total	일 반 업무용 General business	교육용 Education	기 타 Others	계 Total	변복조 장 치 (MODEM)	데이 터 서비스 장 치 (DSU)	통신망 관리장비 (NMS)
2 0 0 4	17	1,121	847	169	105	15	-	2	-
2 0 0 5	17	1,191	898	191	102	4	-	-	-
2 0 0 6	17	1,250	943	205	102	4	-	-	-
2 0 0 7	17	1,269	977	199	93	4	-	-	-
2 0 0 8	17	1,282	793	185	304	3	-	-	-
구 Gu	17	938	618	111	209	3	-	-	-
동 Dong	-	344	175	74	95	-	-	-	-

연 별 Year	통 신 장 비(대) Communications equipment				온라인통신회선 On-line communications line				
	망다중화 장 비 (MUX)	망연결 장 치 (Router)	초고속 교환기 (ATM)	채널분배 장 치 (CSU)	계 Total	전용 Exclu- sive	구내 Local	DNS	ATM
2 0 0 4	1	4	2	6	24	22	-	-	2
2 0 0 5	1	1	2	-	24	22	-	-	2
2 0 0 6	1	1	2	-	24	22	-	-	2
2 0 0 7	1	1	2	-	3	3	-	-	-
2 0 0 8	1	-	2	-	3	3	-	-	-
구 Gu	1	-	2	-	3	3	-	-	-
동 Dong	-	-	-	-	-	-	-	-	-

자 료 : 민원봉사과
주 : 각동에 설치된 주민등록
주전산기를 포함한 수치임

Source : Civil Service Division

Note : The numerical value include main computer forresident registration installed at each dong.

○ DSU : Data Service Unit, · NMS : Network Management System,
· MUX : Multiplexer · DNS : Domain Name System

6. 도시철도(지하철) 수송 Metro Passenger Transportation

(단위 : 명, 천원)

(Unit : Person, Thousand won)

연별 및 역별 Year & Station	계 Total		일반승차권 Cash		카드승차권 Card		1일평균 수송실적 Daily average transportation	
	수 송 Passenger	수 입 Revenue	수 송 Passenger	수 입 Revenue	수 송 Passenger	수 입 Revenue	수 송 Passenger	수 입 Revenue
2 0 0 4	30,087,050	18,034,362	13,050,348	6,616,300	17,036,702	11,418,062	82,204	49,274
2 0 0 5	28,318,865	20,457,222	11,996,148	6,645,714	16,322,717	13,811,508	77,586	56,048
2 0 0 6	27,747,267	21,393,763	11,604,295	6,421,114	16,142,972	14,972,649	76,021	58,613
2 0 0 7	26,950,592	23,692,456	9,963,306	6,115,984	16,987,286	17,576,472	73,835	64,910
2 0 0 8	27,994,522	23,443,150	9,510,700	6,022,837	18,483,822	17,420,313	76,488	64,051
부산대역 Busan University	5,688,795	5,238,286	1,305,974	1,031,228	4,382,821	4,207,058	15,543	14,312
장전동역 Jangeon-dong	3,598,573	2,989,233	1,063,319	577,243	2,535,254	2,411,990	9,832	8,167
구서동역 Geuseo-dong	3,006,329	2,435,865	947,372	476,865	2,058,957	1,959,000	8,214	6,655
두 실 역 Dusil	2,911,858	2,376,567	926,660	493,734	1,985,198	1,882,833	7,956	6,493
남산동역 Namsan-dong	2,465,936	1,981,236	828,493	414,892	1,637,443	1,566,344	6,738	5,413
범어사역 Beomeosa	3,340,103	2,435,059	1,195,597	522,910	2,144,506	1,912,149	9,126	6,653
노포동역 Nopo-dong	6,982,928	5,986,904	3,243,285	2,505,965	3,739,643	3,480,939	19,079	16,358

자 료 : 부산교통공사

Source : Busan Transportation Corporation

7. 우 편 시 설

Postal Service Facilities

연별 및 동별 Year & Dong	우 체 국 수 Number of Post Office							직원수 No. of Staffs	집배원수 No. of Postman
	계 Total	일반국 General post office	분국 Branch post office	별정국 Special post office	군우국 Military post office	분실 Detached post office	우 편 취급국 Postal agency		
2 0 0 4	16	7	1	-	-	-	8	148	57
2 0 0 5	16	7	1	-	-	-	8	139	71
2 0 0 6	16	7	1	-	-	-	8	141	58
2 0 0 7	16	8	-	-	-	-	8	147	70
2 0 0 8	16	8	-	-	-	-	8	144	67

연별 및 동별 Year & Dong	우 체 통 Post Box			사서함 시설수 Post Box	수 송 장 비 Delively equipment		우표류 판매소 Stamp Sale Agency
	계 Total	갑 Standing	을 Hanging		자동차 Motor Vehicle	이륜차 Motor cycle	
2 0 0 4	124	124	-	120	15	59	143
2 0 0 5	115	115	-	74	16	51	147
2 0 0 6	59	59	-	120	18	51	109
2 0 0 7	104	101	3	120	18	58	27
2 0 0 8	50	50	-	120	21	54	93

자 료 : 부산금정우체국

Source : Busan Geumjeong Post Office

8. 우체국 금융 취급 Postal Finance

연 별 Year	우 편 환 대 체 Money Order Transfer		우 체 국 예 금 Postal Savings	
	건 수 No. of Cases	금 액(원) Amount	가 입 자 수 No. of Applicate	거 래 건 수 Dealing
2 0 0 4	66,607	5,172,029,096	85,805	1,267,579
2 0 0 5	47,921	3,620,420,367	85,895	537,390
2 0 0 6	16,307	1,499,613,473	103,915	1,344,801
2 0 0 7	17,273	1,340,697,358	86,633	1,483,525
2 0 0 8	13,390	1,122,012,129	87,017	1,437,446

연 별 Year	우 체 국 보 험 Postal Insurance		제 세 공 과 금 Public Charges		우체국쇼핑 이 용 자 수 No. of Users of Post Shopping
	가 입 자 수 No. of Applicate	계 약 고(백만원) Contract Amount	건 수 No. of Cases	금 액(백만원) Amount	
2 0 0 4	16,032	213,001	351,956	34,057	...
2 0 0 5	11,864	204,415	174,375	27,381	...
2 0 0 6	11,871	192,796	326,788	33,318	...
2 0 0 7	9,668	151,965	332,882	36,008	...
2 0 0 8	10,782	136,392	308,037	33,664	...

▪

■ HEALTH AND SOCIAL SECURITY ■

1. 의 료 기 관

Number of Medical Institutions

(단위 : 개소)

(Unit : number)

연별 및 동별 Year & Dong	합 계 ¹⁾ Total		종합병원 General hospitals		병 원 ²⁾ Hospitals		의 원 Clinics		특수병원 ³⁾ Special hospitals		요양병원 ⁴⁾ Long term care hospitals	
	병원수 Hospital	병상수 No. of bed	병원수 Hospital	병상수 No. of bed	병원수 Hospital	병상수 No. of bed	병원수 Hospital	병상수 No. of bed	병원수 Hospital	병상수 No. of bed	병원수 Hospital	병상수 No. of bed
2 0 0 4	294	2,893	3	1,033	4	434	139	489	3	766	-	-
2 0 0 5	296	3,220	3	1,033	4	285	134	446	3	775	5	568
2 0 0 6	305	3,495	3	1,033	4	285	137	404	3	775	7	880
2 0 0 7	308	3,792	3	1,019	5	507	137	404	3	775	8	975
2 0 0 8	297	3,907	3	989	5	410	125	386	3	775	10	1,233
서 1 동 Seo1-dong	5	-	-	-	-	-	4	-	-	-	-	-
서 2 동 Seo2-dong	22	378	1	210	1	80	12	54	-	-	-	-
서 3 동 Seo3-dong	5	60	-	-	-	-	5	60	-	-	-	-
서 4 동 Seo4-dong	21	133	-	-	-	-	8	4	-	-	1	129
금 사 동 Geumsa-dong	11	310	-	-	1	200	4	30	-	-	1	80
부 곡 1 동 Bugok1-dong	15	95	-	-	-	-	8	20	-	-	-	-
부 곡 2 동 Bugok2-dong	24	200	-	-	1	52	9	30	-	-	1	118
부 곡 3 동 Bugok3-dong	28	326	1	201	-	-	11	-	-	-	1	125
부 곡 4 동 Bugok4-dong	9	177	-	-	-	-	3	3	-	-	1	174
장 전 1 동 Jangjeon1-dong	11	-	-	-	-	-	4	-	-	-	-	-
장 전 2 동 Jangjeon2-dong	8	646	-	-	-	-	2	2	1	299	2	345
장 전 3 동 Jangjeon3-dong	28	163	-	-	-	-	12	80	1	43	1	40
선 두 구 동 SeonDugu -dong	1	433	-	-	-	-	-	-	1	433	-	-
청 룡 노 포 동 CheongryongNopo-dong	3	7	-	-	-	-	2	2	-	-	-	-
남 산 동 Namsan-dong	41	659	1	578	1	48	15	33	-	-	-	-
구 서 1 동 Guseo1-dong	29	27	-	-	-	-	12	27	-	-	-	-
구 서 2 동 Guseo2-dong	36	293	-	-	1	30	14	41	-	-	2	222
금 성 동 Geumseong-dong	-	-	-	-	-	-	-	-	-	-	-	-

자 료 : 금정구보건소

Source : Geumjeong-gu Health Center

주 : 1) 보건의료원, 보건소, 보건지소, 보건진료소 제외

Note : 1) Facilities concerned public health are excluded.

2) 군인병원 포함

2) Military hospitals are included

3) 정신병원, 결핵병원, 나병원 포함.

3) Mental hospitals, sonitariums for T.B, leper house, all is included.

4) 노인전문병원 포함 .

4) Geriatric hospital is included

1. 의 료 기 관(계속)

Number of Medical Institutions(Cont'd)

(단위 : 개소)

(Unit : Establishment)

연별 및 동별 Year & Dong	치과병·의원 Dental hospitals		한방병원 Oriental medicine hospitals		한의원 Oriental medicine clinics		조 산 소 Midwife clinics		부 속 의 원 Dispensaries		보 건 의료원	보건소	보 건 지 소	보 건 진료소
	병원수 Hospital	병상수 No. of bed	병원수 Hospital	병상수 No. of bed	병원수 Hospital	병상수 No. of bed	병원수 Hospital	병상수 No. of bed	병원수 Hospital	병상수 No. of bed	Health Clinics	Health Centers	Sub Health centers	Primary Health Care post
2 0 0 4	76	-	3	165	65	5	1	1	-	-	-	1	-	-
2 0 0 5	73	-	2	113	72	-	-	-	-	-	-	1	-	-
2 0 0 6	79	-	2	113	70	5	-	-	-	-	-	1	-	-
2 0 0 7	79	-	2	107	71	5	-	-	-	-	-	1	-	-
2 0 0 8	78	-	2	109	71	5	-	-	-	-	-	1	-	-
서 1 동 Seo1-dong	-	-	-	-	1	-	-	-	-	-	-	-	-	-
서 2 동 Seo2-dong	5	-	1	34	2	-	-	-	-	-	-	-	-	-
서 3 동 Seo3-dong	-	-	-	-	-	-	-	-	-	-	-	-	-	-
서 4 동 Seo4-dong	6	-	-	-	6	-	-	-	-	-	-	-	-	-
금 사 동 Geumsa-dong	3	-	-	-	2	-	-	-	-	-	-	-	-	-
부 곡 1 동 Bugok1-dong	3	-	1	75	3	-	-	-	-	-	-	-	-	-
부 곡 2 동 Bugok2-dong	7	-	-	-	6	-	-	-	-	-	-	-	-	-
부 곡 3 동 Bugok3-dong	9	-	-	-	6	-	-	-	-	-	-	1	-	-
부 곡 4 동 Bugok4-dong	2	-	-	-	3	-	-	-	-	-	-	-	-	-
장 전 1 동 Jangjeon1-dong	4	-	-	-	3	-	-	-	-	-	-	-	-	-
장 전 2 동 Jangjeon2-dong	2	-	-	-	1	-	-	-	-	-	-	-	-	-
장 전 3 동 Jangjeon3-dong	6	-	-	-	8	-	-	-	-	-	-	-	-	-
선 두 구 동 SeonDugu -dong	-	-	-	-	-	-	-	-	-	-	-	-	-	-
청 룡 노 포 동 CheongryongNopo-dong	-	-	-	-	1	5	-	-	-	-	-	-	-	-
남 산 동 Namsan-dong	13	-	-	-	11	-	-	-	-	-	-	-	-	-
구 서 1 동 Guseo1-dong	7	-	-	-	10	-	-	-	-	-	-	-	-	-
구 서 2 동 Guseo2-dong	11	-	-	-	8	-	-	-	-	-	-	-	-	-
금 성 동 Geumseong-dong	-	-	-	-	-	-	-	-	-	-	-	-	-	-

자 료 : 금정구보건소

Source : Geumjeong-gu Health Center

2. 의료기관 종사 의료인력

Number of Medical Personnels Employed in Medical Institutions

(단위 : 명)

(Unit : Person)

연별 및 동별 Year & Dong	합계 Total	의사 Physicians		치과 의사 Dentists	한의학 사 Oriental medical doctors	조산사 Midwives	간호사 Nurses	간호 조무사 Nurse aids	의료 기사 Medical technicians	의무 기록사 Medical record technicians	약사 Pharma- cists
		상근 의사 Full-time	비상근 의사 Part-time								
2 0 0 4	1,982	351	34	91	82	6	578	613	189	18	20
2 0 0 5	2,008	390	19	93	87	4	547	601	224	24	19
2 0 0 6	2,132	376	4	99	86	22	1	633	640	249	22
2 0 0 7	2,219	376	26	100	91	4	664	685	232	21	20
2 0 0 8	2,476	380	23	88	94	10	689	864	285	20	23
서 1 동 Seo1-dong	14	5	-	-	1	-	-	6	2	-	-
서 2 동 Seo2-dong	254	34	-	7	5	5	85	83	32	1	2
서 3 동 Seo3-dong	21	4	-	-	-	-	1	11	5	-	-
서 4 동 Seo4-dong	89	13	-	6	7	-	8	52	2	1	-
금사동 Geumsa-dong	133	15	-	4	2	-	30	62	18	1	1
부곡 1 동 Bugok1-dong	83	8	-	3	14	-	9	34	14	1	-
부곡 2 동 Bugok2-dong	128	14	-	8	7	1	16	64	15	2	1
부곡 3 동 Bugok3-dong	312	39	23	13	8	-	120	60	44	3	2
부곡 4 동 Bugok4-dong	68	6	-	2	6	-	12	34	7	-	1
장전 1 동 Jangjeon1-dong	30	4	-	4	3	-	-	18	1	-	-
장전 2 동 Jangjeon2-dong	124	14	-	2	2	-	40	55	7	2	2
장전 3 동 Jangjeon3-dong	113	18	-	6	8	-	11	56	13	1	-
선두구동 SeonDugu -dong	49	7	-	-	-	-	21	17	2	1	1
청룡노포동 CheongnyongNopo-dong	28	5	-	-	1	-	5	6	11	-	-
남산동 Namsan-dong	717	150	-	14	11	1	304	137	81	7	12
구서 1 동 Guseo1-dong	95	15	-	8	11	-	2	52	7	-	-
구서 2 동 Guseo2-dong	218	29	-	11	8	3	25	117	24	-	1
금성동 Geumseong-dong	0	0	-	-	-	-	-	-	-	-	-

자 료 : 금정구보건소

Source : Geumjeong-gu Health Center

3. 보건소 인력

Number of Staff in Health Centers

(단위 : 명)

(Unit : Person)

연별 Year	합계 Total	면허·자격종별										
		소계 Sub total	의사 Physicians	치과의사 Dentists	한 의사 Oriental medical doctors	약사 Pharmacists	간호사 Nurses	조산사 Midwives	임상병리사 Clinical pathology technicians	방사선사 Radiological technicians	물리치료사 Physical therapy technicians	치과위생사 Dental hygienics technicians
2004	39	27	2	-	-	-	14	-	3	2	1	-
2005	40	28	3	-	-	-	15	-	4	2	1	-
2006	39	27	3	-	-	-	10	3	4	2	1	-
2007	40	24	4	-	-	-	15		2	2	1	-
2008	37	27	3	-	-	1	14	-	3	2	3	-

연별 Year	By license / Qualification							면허자격종별외 Others			
	영양사 Nutrition technicians	간호조무사 Nurse aids	의무기록사 Medical records technicians	위생사·위생시험사 Medical corpsmen	정신건강전문요원 Mental & health specialists	정보처리기사 Data processing technicians	응급구조사 Emergency rescue specialists	소계 Sub total	보건직 Public health workers	행정직 Administrative workers	기타 Others
2004	3	-	-	1	-	1	-	12	2	5	5
2005	1	-	-	1	-	1	-	12	2	5	5
2006	-	-	-	2	2	-	-	12	2	5	5
2007	-	-	-	-	-	-	-	16	6	4	6
2008	-	-	-	1	-	-	-	10	3	2	5

자료 : 금정구보건소
정원기준

Source : Geumjeong-gu Health Center

4. 예방접종(보건소)

Vaccinations against Major Communicable Diseases

(단위 : 명)

(Unit : Person)

연 별 Year	디프테리아, 파상풍, 백일해, (DT&P) Diphtheria Tetanus Pertussis	파상풍, 디프테리아, (TD) Tetanus Diphtheria	폴리오 Poliomyelitis	홍역, 유행성이하선염, 풍진 (MMR) Measles, Mumps, Rubella	일본뇌염 Japanese encephalitis	장티푸스 Typhoid fever
2 0 0 4	3,937	-	3,136	2,508	4,273	1,549
2 0 0 5	3,371	201	2,739	2,421	3,635	1,253
2 0 0 6	3,568	953	2,959	2,140	3,618	918
2 0 0 7	4,322	1,046	3,686	2,342	3,910	599
2 0 0 8	4,962	775	4,307	2,525	3,833	436
1 월 Jan	448	-	391	288	190	12
2 월 Feb	496	-	459	577	259	12
3 월 Mar	482	-	429	172	308	7
4 월 Apr	319	10	280	107	296	5
5 월 May	425	141	375	141	447	296
6 월 June	391	324	350	221	660	33
7 월 July	477	178	414	252	681	36
8 월 Aug	435	85	388	175	372	12
9 월 Sept	339	17	292	157	245	13
10 월 Oct	424	3	335	141	233	3
11 월 Nov	319	9	262	103	142	2
12 월 Dec	407	8	332	191	-	5

자 료 : 금정구보건소

Source : Geumjeong-gu Health Center

주 : 보건소에서 실시되는 것에 한정

Note : limited only exclusion at health center.

4. 예방접종(보건소)(계속)

Vaccinations against Major Communicable Diseases(Cont'd)

(단위 : 명)

(Unit : Person)

연 별 Year	B형간염 Hepatitis B	결 핵 B.C.G.	인플루엔자 Influenza	유행성 출혈열 Hemorrhagic fever	기 타 Others
2 0 0 4	3,158	225	20,185	17	-
2 0 0 5	2,865	217	22,803	42	-
2 0 0 6	3,236	185	21,370	27	604
2 0 0 7	3,643	237	24,087	3	783
2 0 0 8	3,963	201	25,107	-	1,046
1 월 Jan	319	13	22	-	68
2 월 Feb	303	13	-	-	75
3 월 Mar	341	21	-	-	88
4 월 Apr	353	23	-	-	91
5 월 May	309	28	-	-	89
6 월 June	295	27	-	-	115
7 월 July	370	19	-	-	87
8 월 Aug	330	13	-	-	69
9 월 Sept	403	20	-	-	100
10 월 Oct	357	10	25,085	-	103
11 월 Nov	283	6	-	-	70
12 월 Dec	300	8	-	-	91

자 료 : 금정구보건소

Source : Geumjeong-gu Health Center

주 : 보건소에서 실시되는 것에 한정

Note : limited only exclusion at health center.

5. 부정의료업자 단속실적

Regulation for Illegal Medical Practices

5 - 1. 의료인 등 Medical practitioners etc.

(단위 : 명)

(Unit : Person)

연 별 Year	위 반 건 수 Number of Violations detected						
	계 Total	면허대여 License Lending	성감별행위 Distinguishing fetal gender	무자격자에게 의료행위사주 Allowing Unqualified Person to Practice	면허이외의 의료행위 Medical cares Without license	품위손상 Unethical behaviors	허위진단서 발급 Issuance of false diagnosis statements
2 0 0 4	1	-	-	1	-	-	-
2 0 0 5	1	-	-	1	-	-	-
2 0 0 6	6	-	-	1	-	-	-
2 0 0 7	5	-	-	-	-	-	-
2 0 0 8	7	-	-	-	1	-	-

연 별 Year	위반건수 Number of Violations detected		처 리 건 수 Number of actions taken					
	진료거부 Refusal of medical treatment	기 타 Others	계 Total	면허취소 Licence Withdrawn	자격정지 License suspended	경 고 Warning	고 발 Prosecution	기 타 Others
2 0 0 4	-	-	2	-	1	-	1	-
2 0 0 5	-	-	1	-	1	-	-	1
2 0 0 6	-	5	8	-	2	-	2	4
2 0 0 7	-	5	8	-	2	-	2	4
2 0 0 8	-	6	11	-	4	-	7	-

자 료 : 금정구보건소

Source : Geumjeong-gu Health Center

5. 부정의료업자 단속실적(계속)

Regulation for Illegal Medical Practices(Cont'd)

5 - 2. 의료기관 Medical Institutions

(단위 : 건)

(Unit : case)

연 별 Year	적 발 상 황 Number of Violations detected						
	계 Total	무면허의료행위 Medical practicing without License	광고위반 Illegal advertising	환자유인 Illegal attraction of Patients	준수사항 미 이행 Regulation non-compliance	표방위반 Falsely Posing as a Specialist	시설위반 Inadequate Facilities
2 0 0 4	10	1	2	-	1	2	4
2 0 0 5	18	-	14	-	-	-	-
2 0 0 6	6	-	-	-	4	-	-
2 0 0 7	8	-	-	-	6	-	-
2 0 0 8	12	-	-	-	3	-	1

연 별 Year	적발상황 No. of Violations		처 리 상 황 No. of Action Taken					
	정원위반 Overcrowded conditions	기 타 Others	계 Total	허가취소 또는 폐쇄 License revoked	업무정지 practice Suspended	시정지시 Rectification ordered	고 발 Prosecution	기 타 Others
2 0 0 4	-	-	12	-	1	8	2	1
2 0 0 5	-	4	18	-	-	4	-	14
2 0 0 6	-	2	6	-	-	4	2	-
2 0 0 7	-	2	8	-	1	7	-	-
2 0 0 8	6	2	12	-	-	6	-	6

자 료 : 금정구보건소

Source : Geumjeong-gu Health Center

6. 의약품등 제조업소 및 판매업소

Manufactures and Stores of Pharmaceutical Goods etc

(단위 : 개소)

(Unit : Establishment)

연 별 Year	제 조 업 소 Number of Manufactures				
	계 Total	의약품 Drugs	의약외품 Nondrug products	화장품 Cosmetics	의료기기 Medical Instruments
2 0 0 4	3	1	-	-	2
2 0 0 5	11	2	-	2	7
2 0 0 6	10	2	-	2	6
2 0 0 7	11	2	-	3	6
2 0 0 8	11	2	-	3	6

연 별 Year	관 매 업 소 Number of Dealers								
	계 Total	약 국 Pharmacy	한약국 Dispensary of oriental medicine	약 업 사 Druggists	도 매 상 Whole Sellers	한약도매상 Oriental medicine wholesalers	한약업사 Oriental medicine dealers	매 약 상 Restricted Dealers	의료기기 Medical Instruments
2 0 0 4	256	100	-	1	25	...	2	-	128
2 0 0 5	282	107	-	1	29	...	2	-	143
2 0 0 6	294	112	1	1	22	6	1	-	151
2 0 0 7	306	108	2	1	26	4	1	-	164
2 0 0 8	274	104	1	-	25	3	-	-	141

자 료 : 금정구보건소

Source : Geumjeong-gu Health Center

7. 식품위생 관계업소

Number of Licensed Food Premises, by Business Type

(단위 : 개소)

(Unit : Establishment)

연별 및 동별 Year & Dong	합계 Grand Total	식 품 접 객 업 Food premises									집 단 급식소 Food supplier for group
		소계 Total	휴게음식점 Restaurants			일 반 음식점 General Restaurants	제 과 점 Bakeries	단란주점 Public bar Karaoke	유흥주점 Amusement Restaurants	위탁급식 영 업 Contracted catering service	
			계 Sub Total	다방 Cafes	기타 Others						
2 0 0 4	5,705	4,028	224	109	115	3,380	105	212	84	23	93
2 0 0 5	5,632	4,019	252	88	164	3,376	74	206	84	27	94
2 0 0 6	5,638	4,021	256	79	177	3,383	72	200	83	27	127
2 0 0 7	5,554	3,989	262	75	187	3,353	72	194	83	25	137
2 0 0 8	4,794	3,784	260	73	187	3,149	72	189	85	29	140
서 1 동 Seo1-dong	171	124	3	1	2	93	1	13	12	2	5
서 2 동 Seo2-dong	222	197	13	7	6	127	-	20	37	-	4
서 3 동 Seo3-dong	94	65	5	3	2	40	-	9	11	-	5
서 4 동 Seo4-dong	281	234	14	4	10	191	6	10	13	-	-
금 사 동 Geumsa-dong	319	207	11	8	3	184	2	5	-	5	14
부 곡 1 동 Bugok1-dong	213	125	14	5	9	97	6	8	-	-	12
부 곡 2 동 Bugok2-dong	169	128	7	2	5	111	3	4	-	3	8
부 곡 3 동 Bugok3-dong	348	258	26	6	20	198	10	11	4	9	27
부 곡 4 동 Bugok4-dong	142	121	2	1	1	95	3	20	-	1	3
장 전 1 동 Jangjeon1-dong	490	404	23	8	15	357	5	15	-	4	10
장 전 2 동 Jangjeon2-dong	199	196	19	4	15	175	1	-	-	1	-
장 전 3 동 Jangjeon3-dong	545	511	43	12	31	437	5	22	4	-	8
선 두 구 동 SeonDugu -dong	21	14	6	-	6	7	-	-	-	1	3
청 룡 노 포 동 CheongnyongNopo-dong	171	150	12	4	8	129	3	4	1	1	8
남 산 동 Namsan-dong	578	415	20	6	14	371	11	13	-	-	8
구 서 1 동 Guseo1-dong	369	257	29	1	28	197	8	19	2	2	11
구 서 2 동 Guseo2-dong	346	268	13	1	12	230	8	16	1	-	11
금 성 동 Geumseong-dong	116	110	-	-	-	110	-	-	-	-	3

자 료 : 환경위생과

Source : Environment and Sanitation Department

주 : 집단급식소의 수치는 식품접객업의 Note : The number of the collective meals provision place is not included in
 소계란에 미포함. the subtotal column of food and entertainment business.

7. 식품위생 관계업소(계속)

Number of Licensed Food Premises, by Business Type(Cont'd)

(단위 : 개소)

(Unit : Establishment)

연별 및 동별 Year & Dong	식품제조업 및 가공업 Food manufacturing and Processing business				식품 판매 · 운반 · 기타업 Food Sales, transportation others					건강기능식품 제조·수입·판매업 An aid to good health manufacturing, importing, sales			
	소 계 Total	식품제조가공업 Food manufacturing and processing	즉석판매 제조가공업 Improvised foods	식품 첨가물 제조업 Food Additives	소 계 Total	식품 운반업 Food Transportation	식품 소분 판매업 Food Sales	식품 보존업	용기· 포장류 제조업 Others	소 계 Total	건강기능 식품제조 Manufacturing	건강기능 식품수입 Importing	건강기능 식품판매 Sales
2 0 0 4	490	70	420	-	55	-	49	-	6	149	-	-	149
2 0 0 5	491	72	419	-	66	4	56	-	6	209	-	-	209
2 0 0 6	516	78	438	-	60	5	50	-	5	239	-	-	239
2 0 0 7	496	69	427	-	59	6	48	-	5	268	-	-	268
2 0 0 8	496	69	427	-	60	8	47	-	5	314	-	-	314
서 1 동 Seo1-dong	27	2	25	-	2	-	2	-	-	13	-	-	13
서 2 동 Seo2-dong	10	1	9	-	1	-	-	-	1	10	-	-	10
서 3 동 Seo3-dong	14	2	12	-	-	-	-	-	-	10	-	-	10
서 4 동 Seo4-dong	42	3	39	-	1	-	1	-	-	4	-	-	4
금 사 동 Geumsa-dong	75	35	40	-	17	1	13	-	3	6	-	-	6
부 곡 1 동 Bugok1-dong	51	5	46	-	5	-	5	-	-	20	-	-	20
부 곡 2 동 Bugok2-dong	18	-	18	-	3	2	1	-	-	12	-	-	12
부 곡 3 동 Bugok3-dong	35	-	35	-	5	-	5	-	-	23	-	-	23
부 곡 4 동 Bugok4-dong	9	1	8	-	-	-	-	-	-	9	-	-	9
장 전 1 동 Jangjeon1-dong	36	4	32	-	3	2	1	-	-	37	-	-	37
장 전 2 동 Jangjeon2-dong	-	-	-	-	-	-	-	-	-	3	-	-	3
장 전 3 동 Jangjeon3-dong	14	-	14	-	-	-	-	-	-	12	-	-	12
선 두 구 동 SeonDugu -dong	1	-	1	-	-	-	-	-	-	3	-	-	3
청 룡 노 포 동 CheongryongNopo-dong	6	1	5	-	1	-	-	-	1	6	-	-	6
남 산 동 Namsan-dong	74	9	65	-	14	3	11	-	-	67	-	-	67
구 서 1 동 Guseo1-dong	47	1	46	-	6	-	6	-	-	48	-	-	48
구 서 2 동 Guseo2-dong	34	5	29	-	2	-	2	-	-	31	-	-	31
금 성 동 Geumseong-dong	3	-	3	-	-	-	-	-	-	-	-	-	-

자 료 : 환경위생과

Source : Environment and Sanitation Department

8. 공중위생 관제업소

Number of Licensed Sanitary Premises, by Business Type

(단위 : 개소)

(Unit : Establishment)

연별 및 동별 Year & Dong	합 계 Total	공 중 위 생 영 업 소 Licensed sanitary premises, by bussiness type				
		소 계 Sub-total	숙박업 Hotel businesses	목욕장업 Bath houses	이 용 업 Barber shop	미 용 업 Beauty shop
2 0 0 4	1,271	1,270	150	96	200	537
2 0 0 5	1,148	1,145	136	86	173	495
2 0 0 6	1,108	1,106	130	82	165	483
2 0 0 7	1,091	1,089	129	81	158	486
2 0 0 8	1,086	1,084	124	80	151	502
서 1 동 Seo1-dong	85	85	16	3	13	39
서 2 동 Seo2-dong	71	71	13	8	16	23
서 3 동 Seo3-dong	36	36	8	2	6	12
서 4 동 Seo4-dong	45	45	4	2	4	24
금 사 동 Geumsa-dong	49	47	7	3	8	20
부 곡 1 동 Bugok1-dong	94	94	6	6	23	46
부 곡 2 동 Bugok2-dong	47	47	1	8	4	22
부 곡 3 동 Bugok3-dong	45	45	2	1	7	24
부 곡 4 동 Bugok4-dong	34	34	-	5	5	12
장 전 1 동 Jangjeon1-dong	93	93	13	7	13	39
장 전 2 동 Jangjeon2-dong	20	20	2	3	2	10
장 전 3 동 Jangjeon3-dong	101	101	22	4	6	53
선 두 구 동 SeonDugu -dong	-	-	-	-	-	-
청 룡 노 포 동 CheongnyongNopo-dong	32	32	10	4	3	7
남 산 동 Namsan-dong	158	158	-	11	24	82
구 서 1 동 Guseo1-dong	96	96	16	7	8	49
구 서 2 동 Guseo2-dong	80	80	4	6	9	40
금 성 동 Geumseong-dong	-	-	-	-	-	-

자 료 : 환경위생과

Source : Environment and Sanitation Department

8. 공중위생 관계업소(계속)

Number of Licensed Sanitary Premises, by Business Type(Cont'd)

(단위 : 개소)

(Unit : Establishment)

연별 및 동별 Year & Dong	공 중 위 생 영 업 소 Licensed sanitary premises, by bussiness type				위 생 용 품 제 조 업 Sanitary material manufacturings		
	세탁업 Laundry	위생관리용역업 Sanitary service	위생처리업 Sanitary cleaning	기타 Other	소 계 Sub-total	세척제 제조업 Soap, Detergent	기타위생용품 제조업 Others
2 0 0 4	255	30	2	-	1	1	-
2 0 0 5	221	32	2	-	3	1	2
2 0 0 6	216	27	3	-	2	1	1
2 0 0 7	200	31	4	-	2	1	1
2 0 0 8	187	35	5	-	2	1	1
서 1 동 Seo1-dong	12	1	1	-	-	-	-
서 2 동 Seo2-dong	11	-	-	-	-	-	-
서 3 동 Seo3-dong	8	-	-	-	-	-	-
서 4 동 Seo4-dong	11	-	-	-	-	-	-
금 사 동 Geumsa-dong	7	1	1	-	2	1	1
부 곡 1 동 Bugok1-dong	11	1	1	-	-	-	-
부 곡 2 동 Bugok2-dong	12	-	-	-	-	-	-
부 곡 3 동 Bugok3-dong	9	2	-	-	-	-	-
부 곡 4 동 Bugok4-dong	9	3	-	-	-	-	-
장 전 1 동 Jangjeon1-dong	16	4	1	-	-	-	-
장 전 2 동 Jangjeon2-dong	2	1	-	-	-	-	-
장 전 3 동 Jangjeon3-dong	13	3	-	-	-	-	-
선 두 구 동 SeonDugu -dong	-	-	-	-	-	-	-
청 룡 노 포 동 CheongnyongNopo-dong	5	3	-	-	-	-	-
남 산 동 Namsan-dong	29	11	1	-	-	-	-
구 서 1 동 Guseo1-dong	12	4	-	-	-	-	-
구 서 2 동 Guseo2-dong	20	1	-	-	-	-	-
금 성 동 Geumseong-dong	-	-	-	-	-	-	-

자 료 : 환경위생과

Source : Environment and Sanitation Department

9. 법정전염병 발생 및 사망

Incidents of Communicable Diseases and Deaths

(단위 : 명)

(Unit : Person)

연 별	제 1 군 전염병 Communicable diseases, Class I													
	합 계 Total		콜 레 라 Cholera		페스트 plague		장티푸스 Typhoid fever		파라티푸스 Paratyphoid fever		세균성이질 shigellosis		장출혈성대장균감염증 Enterohemorrhagic E.coli	
	발 생 Incident	사 망 Death	발 생 Incident	사 망 Death	발 생 Incident	사 망 Death	발 생 Incident	사 망 Death	발 생 Incident	사 망 Death	발 생 Incident	사 망 Death	발 생 Incident	사 망 Death
2006	11	-	-	-	-	-	2	-	3	-	6	-	-	-
2007	2	-	-	-	-	-	1	-	-	-	-	-	1	-
2008	5	-	-	-	-	-	3	-	-	-	1	-	1	-

연 별	제 2 군 전염병 Communicable diseases, Class II													
	합 계 Total		디프테리아 Diphtheria		백 일 해 Pertussis		파 상 풍 Tetanus		홍 역 Measles		유행성 이하선염 Mumps		풍진 Rubella	
	발 생 Incident	사 망 Death	발 생 Incident	사 망 Death	발 생 Incident	사 망 Death	발 생 Incident	사 망 Death	발 생 Incident	사 망 Death	발 생 Incident	사 망 Death	발 생 Incident	사 망 Death
2006	73	-	-	-	-	-	-	-	-	-	1	-	-	-
2007	370	-	-	-	-	-	-	-	-	-	23	-	-	-
2008	305	-	-	-	-	-	-	-	-	-	40	-	-	-

연 별	제 2 군 전염병 Communicable disease, Class II						제 3 군 전염병 Communicable disease, Class III							
	B형간염		일본뇌염 Japanese Encephalitis		수두 Varicella		합 계 Total		말라리아 Malaria		결핵 Tuberculosis		한센병 Leprosy	
	발 생 Incident	사 망 Death	발 생 Incident	사 망 Death	발 생 Incident	사 망 Death	발 생 Incident	사 망 Death	발 생 Incident	사 망 Death	발 생 Incident	사 망 Death	발 생 Incident	사 망 Death
2006	1	-	-	-	71	-	141	1	3	-	96	-	-	-
2007	-	-	-	-	347	-	415	-	2	-	380	1	-	-
2008	-	-	-	-	265	-	327	14	1	-	272	14	-	1

연 별	제 3 군 전염병 Communicable disease, Class III										제4군 전염병 및 지정전염병 Communicable disease, Class IV & designated diseases	
	쯔쯔가무시증 Scrub typhus		렙토스피라증 Leptospirosis		브루셀라증 Brucellosis		신증후군 출혈열 HFRS		기타 ¹⁾ Others		발 생 Incident	사 망 Death
	발 생 Incident	사 망 Death	발 생 Incident	사 망 Death	발 생 Incident	사 망 Death	발 생 Incident	사 망 Death	발 생 Incident	사 망 Death		
2006	39	-	-	-	-	-	-	-	3	1	1	-
2007	32	-	-	-	-	-	-	-	1	-	-	-
2008	53	-	-	-	-	-	-	-	-	-	-	-

자 료 : 금정보건소

Source : Geumjeong-gu Health Center

주 : 기타는 수막구균성수막염(meningococcal meningitis), 레지오넬라증(legionellosis), 비브리오패혈증(V.vulnificussepsis), 발진열(murinetypus), 탄저(anthrax), 공수병(rabies), 후천성면역결핍증(AIDS)을 포함

Note : Epidemic Typhus, Murine Typhus, Tsutsugamushi Disease, Leptospirosis, Brucellosis, Anthrax, Rabies Epidemic Hemorrhagic Fever, Influenza, AIDS.

10. 한센병 보건소 등록 Registered Leprosy Patients at Health Centers

(단위 : 명)

(Unit : Person)

연 별 Year	연말현재 Registrants(year-end)			신환자 New Patients	사 망 자 Death	거주 형태 별Type of residence				관리구분별Type of control	
	남 Male	여 Female	재 가 Domicile			정 착 농 원 Settlement village		요 치 료 Chemotherapy	한센서비스 대상자 Hansen's service recipients		
			양성 Positive							양성 Positive	
2 0 0 1	24	16	8	1	-	22	2	-	-	18	6
2 0 0 2	24	16	8	-	-	22	2	-	-	18	6
2 0 0 3	24	16	8	-	-	24	2	-	-	18	6
2 0 0 4	24	16	8	-	-	24	2	-	-	18	6
2 0 0 5	24	15	9	1	1	24	2	-	-	18	6
2 0 0 6	25	16	9	-	-	25	2	-	-	19	6
2 0 0 7	25	16	9	-	-	25	2	-	-	19	6
2 0 0 8	22	14	8	-	-	22	2	-	-	16	6

자 료 : 금정구보건소

주 : 금정구 전체 등록 환자

Source : Geumjeong-gu Health Center

Note : Total registered patients in Geumjeong-gu.

11. 결핵환자 보건소 등록 Registered Tuberculosis Patients at Health Centers

(단위 : 명)

(Unit : Person)

연 별 Year	당해연도 등록(신고)된 결핵 환자수 No. of pulmonary tuberculosis patients registered(declared) the current year								당해연도 결핵예방 Actual results BCG vaccinations			
	합계 Total	신환자 New-registrat ion	재발자 Relapse	초치료 실패자 Treatment after failure	중단후 재등록 Treatmen t after efault	전입 Transfere d-in	만성 배균자 Chronic	기타 Others	합계 Total	보건소 Health center		
										소계 Subtotal	미취학아동 preschool child	취학아동 school- children
2 0 0 4	74	53	10	-	-	11	-	-	1,237	266	224	42
2 0 0 5	101	77	12	-	1	10	-	-	1,028	217	178	39
2 0 0 6	96	77	12	-	1	6	-	-	896	185	146	39
2 0 0 7	380	333	30	-	1	15	1	-	929	237	208	29
2 0 0 8	338	272	44	1	8	4	-	9	698	201	189	12
1 월 Jan	35	30	5	-	-	-	-	-	69	13	13	-
2 월 Feb	27	21	4	-	-	1	-	1	62	13	13	-
3 월 Mar	14	10	1	-	2	-	-	1	67	21	21	-
4 월 Apr	24	17	6	-	-	-	-	1	37	24	23	1
5 월 May	23	18	5	-	-	-	-	-	68	27	24	3
6 월 June	29	25	3	-	-	-	-	-	68	27	19	8
7 월 July	27	25	1	-	1	-	-	-	67	19	19	-
8 월 Aug	45	35	6	1	1	1	-	1	65	13	13	-
9 월 Sept	24	20	2	-	-	1	-	1	54	20	20	-
10 월 Oct	34	28	5	-	-	1	-	-	38	10	10	-
11 월 Nov	25	21	-	-	2	-	-	2	51	6	6	-
12 월 Dec	31	22	6	-	1	-	-	2	52	8	8	-

자 료 : 금정구보건소

Source : Geumjeong-gu Health Center

11. 결핵환자 보건소 등록(계속)

Registered Tuberculosis Patients at Health Centers(Cont'd)

(단위 : 명)
Person)

(Unit :

연 별 Year	접종실적 prevention of tuberculosis the current year			당해연도 보건소 결핵검진 실적 Examination for tuberculosis at health centers the current year						
	병 · 의원 Hospitals & Clinics			검사건수 Cases of the exam			발견환자수 No. of patients discovered			요 관 찰 Surveillance
	소계	미취학 아동	취학 아동	소계	X-선검사 X-ray inspection	객담검사 Exam of the Sputum	소계	도말양성 Smear Positive	도말음성 Smear Negative	
2 0 0 4	971	971	-	23,660	21,589	2,071	70	33	37	71
2 0 0 5	811	811	-	23,974	21,427	2,547	91	30	61	53
2 0 0 6	711	711	-	24,361	22,119	2,242	89	40	49	49
2 0 0 7	692	692	-	25,846	23,950	1,896	57	28	29	41
2 0 0 8	497	497	-	27,849	25,462	2,387	65	28	37	65
1 월 Jan	56	56	-	1,074	871	203	9	4	5	3
2 월 Feb	49	49	-	1,377	1,245	132	5	2	3	1
3 월 Mar	46	46	-	4,086	3,905	181	4	1	3	3
4 월 Apr	13	13	-	3,095	2,936	159	5	2	3	8
5 월 May	41	41	-	1,960	1,757	203	8	4	4	5
6 월 June	41	41	-	2,991	2,799	192	3	1	2	5
7 월 July	48	48	-	3,055	2,874	181	5	2	3	5
8 월 Aug	52	52	-	1,153	979	174	9	4	5	3
9 월 Sept	34	34	-	4,013	3,806	207	7	4	3	7
10 월 Oct	28	28	-	2,508	2,217	291	3	2	1	7
11 월 Nov	45	45	-	860	706	154	2	-	2	5
12 월 Dec	44	44	-	1,677	1,367	310	5	2	3	13

자 료 : 금정구보건소

Source : Geumjeong-gu Health Center

12. 보건소 구강보건 사업실적

Oral Health Activities at Health Centers

(단위 : 건, 명)

(Unit : Case, person)

연 별 Year	구강보건교육 Oral health education		홈메우기 Pit & fissure sealing		치면세마 Oral prophylaxis	
	횟 수 Case	인 원 Person	치아수 Case	인 원 Person	건 수 Case	인 원 Person
2004	31	-	-
2005	1,947	10,762	1,105	454	145	145
2006	246	12,030	1,301	523	128	128
2007	229	12,805	1,506	559	133	133
2008	171	9,029	2,530	926	135	135

연 별 Year	불소도포 Topical fluoride application		불소용액양치 Fluoride mouth rinsing		잇솔질 교습 Brushing		기 타 Others	
	건 수 Case	인 원 Person	횟 수 Case	인 원 Person	건 수 Case	인 원 Person	건 수 Case	인 원 Person
2004	4,152	2,076	40	26,618	-	-	60	37
2005	9,156	4,578	66	22,196	1,132	1,132	-	-
2006	7,584	3,792	9	5,393	932	932	18	416
2007	8,844	4,422	130	1,884	1,384	1,384	10	170
2008	9,486	4,743	233	2,625	825	825	-	-

자 료 : 금정구보건소

Source : Geumjeong-gu Health Center

주 : “기타”에는 식이조절, 교환기유치발거, 우식병소충전, 유치치수절단 등 포함

13. 모자보건 사업실적

Maternal and Child Health Care Activities

(단위 : 명)

(Unit : Person)

연 별 Year	모자보건관리 Maternal & child health care program		건강진단사업 Health examination activities	
	임산부등록관리 Registered pregnant women	영유아등록관리 Registered infants/children	임 산 부 Pregnant women	영 유 아 Infants/children
2004	280	996	96	98
2005	392	907	149	300
2006	497	888	145	551
2007	792	2,802	133	500
2008	759	1,401	117	-
서 1 동 Seo1-dong	85	53	13	-
서 2 동 Seo2-dong	110	69	14	-
서 3 동 Seo3-dong	14	43	3	-
서 4 동 Seo4-dong	8	29	5	-
금 사 동 Geumsa-dong	25	39	5	-
부 곡 1 동 Bugok1-dong	30	73	5	-
부 곡 2 동 Bugok2-dong	30	106	4	-
부 곡 3 동 Bugok3-dong	54	116	9	-
부 곡 4 동 Bugok4-dong	42	109	7	-
장 전 1 동 Jangjeon1-dong	33	73	10	-
장 전 2 동 Jangjeon2-dong	13	43	-	-
장 전 3 동 Jangjeon3-dong	20	48	5	-
선 두 구 동 SeonDugu -dong	6	5	-	-
청 룡 노 포 동 CheongnyongNopo-dong	23	44	5	-
남 산 동 Namsan-dong	118	218	13	-
구 서 1 동 Guseo1-dong	69	132	9	-
구 서 2 동 Guseo2-dong	78	200	9	-
금 성 동 Geumseong-dong	1	1	1	-

자 료 : 금정구보건소

Source : Geumjeong-gu Health Center

14. 보건교육 실적(Health Education)

14-1. 건강생활실천교육

(Health Life Practice)

(단위 : 명)

(Unit : Person)

연 별 Year	단 체 교 육 Group education									
	합 계 Total	금 연 Refrain of smoking	영 양 Nutrition	절 주 Temperance	운 동 Exercise	구 강보 건 Oral health	안전관리 (응급처치) Emergency medical treatment	약 물 오 남용 Drugstuffs abuse	성 교육 Sex education	위 생(식품 안전)교육 Sanitation Food safety
2004	-	-	-	-	-	...	-	-	-	-
2005	-	-	-	-	-
2006	1,937	-	-	1,937	-
2007	94,955	6,454	35,792	5,574	32,264	12,498	-	-	2,373	-
2008	50,841	7,952	14,006	4,775	14,006	9,029	-	-	1,073	-
1 월 Jan	2,049	749	400	500	400	-	-	-	-	-
2 월 Feb	2,279	704	600	375	600	-	-	-	-	-
3 월 Mar	2,706	706	800	400	800	-	-	-	-	-
4 월 Apr	5,441	694	1,800	610	1,800	255	-	-	282	-
5 월 May	6,135	670	2,300	600	2,200	-	-	-	365	-
6 월 June	5,949	666	2,100	300	2,200	257	-	-	426	-
7 월 July	6,615	602	400	150	400	5,063	-	-	-	-
8 월 Aug	1,556	589	400	150	400	17	-	-	-	-
9 월 Sept	5,493	601	2,400	200	2,200	92	-	-	-	-
10 월 Oct	4,989	674	1,806	350	2,006	153	-	-	-	-
11 월 Nov	2,813	651	800	540	700	122	-	-	-	-
12 월 Dec	4,816	646	200	600	300	3,070	-	-	-	-

자 료 : 금정구보건소

Source : Geumjeong-gu Health Center

14. 보건교육 실적(Health Education)

14-2. 성인병 예방 및 관리교육

Adult Disease Prevention

(단위 : 명)

(Unit : Person)

연 별 Year	단 체 교 육 Group education									
	합 계 Total	고혈압 Hypertension	당뇨 Diabetes mellitus	비만· 고지혈증 Obesity Hyperlipidemia	암예방 Cancer	아토피 질환 (환경성질환) Atopy	뇌심혈 관계질환 Cerebrovas- cular diseases	소화기계 질환 Diseases of the digestive	치매 Dementia	기타 Others
2004	162	20	117	-	25	-	-	-	-	-
2005	679	157	141	131	250	-	-	-	45	-
2006	861	256	256	269	80	-	-	-	417	-
2007	1,297	285	281	281	110	-	-	-	340	-
2008	4,739	1,473	1,473	1,473	-	-	-	-	320	-
1 월 Jan	-	-	-	-	-	-	-	-	-	-
2 월 Feb	-	-	-	-	-	-	-	-	-	-
3 월 Mar	369	123	123	123	-	-	-	-	-	-
4 월 Apr	925	255	255	255	-	-	-	-	160	-
5 월 May	603	201	201	201	-	-	-	-	-	-
6 월 June	270	90	90	90	-	-	-	-	-	-
7 월 July	36	12	12	12	-	-	-	-	-	-
8 월 Aug	750	250	250	250	-	-	-	-	-	-
9 월 Sept	-	-	-	-	-	-	-	-	-	-
10 월 Oct	736	192	192	192	-	-	-	-	160	-
11 월 Nov	1,050	350	350	350	-	-	-	-	-	-
12 월 Dec	-	-	-	-	-	-	-	-	-	-

자 료 : 금정구보건소

Source : Geumjeong-gu Health Center

15. 여성폭력상담 Counseling Activities for women

(단위 : 명)

(Unit : Person)

연 별 Year	여성폭력상담 Counseling Activities for women							
	합 계 total		가정폭력 Domestic violence		성폭력 Sexual violence		성매매 피해 Victims of forced prostitution	
	상담소 No. of coun- seling centers	상담건수 No. of counseling	상담소 No. of coun- seling centers	상담건수 No. of counseling	상담소 No. of coun- seling centers	상담건수 No. of counseling	상담소 No. of coun- seling centers	상담건수 No. of counseling
2004
2005	1	1,365	-	-	1	1,365	-	-
2006	1	1,177	-	-	1	1,177	-	-
2007	2	2,494	1	1,161	1	1,333	-	-
2008	2	2,426	1	982	1	1,444	-	-

연 별 Year	피 해 자 지 원 내 역 Counseling follow-ups					
	계 Total	심리·정서적 지원 Counseling	수사·법적지원 Legal aid	의료지원 Medical aid	시설입소 연계 Victim's facility	기 타 Others
2004
2005	17	12	5	-	-	-
2006	968	186	24	22	25	711
2007	1,438	489	36	27	46	840
2008	1,420	394	38	24	55	909

자 료 : 복지지원과

Source : Community Welfare Division

16. 방문건강관리 사업실적

Home Visiting Health Service

단위 : 가구, 명, 건

Unit : Household, Person, Case

연 별 Year	가 정 방 문 Home visiting											집단교육 및 상담 Group education	
	등록가구 Registra-ti on household	방문건수 No. of visitings	질 환 별 방 문 간 호 환 자 수										
			소 계 Sub-total	암 Cancer	당뇨병 Diabetes	고혈압 Hyper-tension	관절염 Arthritis	뇌졸중 Apoplexy	치 매 Dementia	정신질환 Mental illness	기 타 Others		
2004	2,644	
2005	2,484	4,912	3,483	110	365	902	864	113	37	67	1,025	3,253	
2006	3,205	6,798	4,840	184	518	1,199	1,190	155	55	107	1,432	4,197	
2007	4,862	16,245	4,675	214	761	1,823	1,565	220	44	-	48	5,366	
2008	5,548	13,454	5,372	247	887	2,154	1,761	256	49	18	2,994	11,109	
서 1 동 Seo1-dong	448	1,476	502	18	79	200	185	11	4	5	596	1,248	
서 2 동 Seo2-dong	473	256	594	15	76	173	311	15	3	1	21	266	
서 3 동 Seo3-dong	176	364	182	11	27	71	60	13	-	-	129	301	
서 4 동 Seo4-dong	287	710	342	10	63	136	110	20	3	-	278	539	
금 사 동 Geumsa-dong	465	1,463	482	14	82	177	176	28	4	1	216	1,106	
부 곡 1 동 Bugok1-dong	526	1,338	367	22	73	185	59	25	3	-	93	918	
부 곡 2 동 Bugok2-dong	185	316	153	11	22	58	56	6	-	-	32	140	
부 곡 3 동 Bugok3-dong	292	553	243	12	30	73	116	9	3	-	40	278	
부 곡 4 동 Bugok4-dong	432	1,355	350	22	75	173	64	12	3	1	22	1,036	
장 전 1 동 Jangjeon1-dong	177	540	237	12	44	82	78	18	3	-	190	476	
장 전 2 동 Jangjeon2-dong	79	186	123	5	18	45	41	11	3	-	78	189	
장 전 3 동 Jangjeon3-dong	144	331	219	13	32	70	94	9	1	-	116	313	
선 두 구 동 SeonDugu -dong	175	430	170	5	19	83	56	7	-	-	112	465	
청 룡 노 포 동 CheongryongNopo-dong	289	637	294	16	54	138	62	17	5	2	167	774	
남 산 동 Namsan-dong	977	2,663	765	32	138	352	197	35	7	4	815	2,286	
구 서 1 동 Guseo1-dong	194	428	149	13	24	62	34	9	5	2	53	388	
구 서 2 동 Guseo2-dong	192	343	155	15	27	61	38	11	1	2	27	335	
금 성 동 Geumseong-dong	37	65	45	1	4	15	24	-	1	-	9	51	

자 료 : 금정구보건소

Source : Geumjeong-gu Health Center

17. 국민연금 가입자

Number of National Pension Insurants

(단위 : 개소, 명)

(Unit : Place, Person)

연 별 Year	총가입자수 Total insurants	사업장가입자 Insurants in workplaces		지역가입자 Insured persons in the local area	임의가입자 Voluntarily insured persons	임의계속가입자 Voluntarily and Continuously Insured persons
		사 업 장 Workplaces	가 입 자 Insurants			
2 0 0 4	90,055	2,799	32,416	57,105	150	384
2 0 0 5	87,743	3,056	33,031	54,382	174	156
2 0 0 6	87,013	3,585	33,655	53,034	185	139
2 0 0 7	86,479	3,843	34,308	51,831	199	141
2 0 0 8	83,878	3,926	34,451	49,041	197	189

자 료 : 국민연금관리공단 동래지사

Source : National Pension Corporation Dongnea Branch Office

주 : 1999. 4. 1 국민연금 도시지역 확대

Note : On April 1, 1999, the urban district of the National Pension was expanded.

17-1. 국민연금 지급현황

Paying Benefit National Pension Insurants

(단위 : 명, 천원)

(Unit : Person, Thousand won)

연 별 Year	계 Total		연 금 Pension					
			노령연금 Old-age pension					
			특 례 Special		조 기 Early		감액 Reduction	
	수급자수 No. of recipients	금 액 Amount	수급자수 No. of recipients	금 액 Amount	수급자수 No. of recipients	금 액 Amount	수급자수 No. of recipients	금 액 Amount
2 0 0 4	7,622	15,571,268	4,825	8,704,927	679	1,972,176	522	1,173,455
2 0 0 5	8,938	19,346,577	5,641	10,726,386	778	2,370,491	775	2,174,820
2 0 0 6	10,925	26,995,783	6,310	12,253,294	979	3,147,501	927	3,576,398
2 0 0 7	12,673	31,935,593	7,125	14,011,187	1,205	4,216,416	1,464	6,396,763
2 0 0 8	14,541	38,814,331	8,152	16,386,996	1,444	5,685,145	1,878	9,100,994

자 료 : 국민연금관리공단 동래지사

Source : National Pension Corporation Dongnea Branch Office

17-1. 국민연금 지급현황(계속)

Paying Benefit National Pension Insurants(Cont'd)

(단위 : 명, 천원)

(Unit : Person, Thousand won)

연 별 Year					일시금 A lump sum allowance					
	장애연금 Disability pension		유족연금 Survivor pension		장 애 Disability		반 환 Restoration		사 망 Death	
	수급자수 No. of recipients	금액 Amount	수급자수 No. of recipients	금액 Amount	수급자수 No. of recipients	금액 Amount	수급자수 No. of recipients	금액 Amount	수급자수 No. of recipients	금액 Amount
2 0 0 4	292	1,010,384	1,279	2,482,199	25	228,127
2 0 0 5	319	1,054,814	1,409	2,891,072	16	128,994
2 0 0 6	354	1,283,911	1,629	3,551,508	28	252,372	631	2,792,678	67	138,121
2 0 0 7	343	1,222,361	1,838	4,000,725	29	300,507	597	1,698,545	72	89,089
2 0 0 8	417	1,579,748	2,012	4,421,608	32	363,183	509	1,151,830	97	124,827

자 료 : 국민연금관리공단 동래지사

Source : National Pension Corporation Dongnea Branch Office

18. 국가보훈대상자 Number of Patriots and Veterans

(단위 : 개소, 명)

(Unit : Person)

연 별 Year	합계 Grand Total	국가유공자 Patriots and veterans								유족 Bereaved Families	
		계 Total	애국지사 Independence fighters	전·공상 군 경 Veterans & policemen died or disabled on duty	무공보국 수 훈 자 Recipients of the order of military merit or national security merit	재일학도 의용군인 Student volunteer in japan who participated in the korean war	4·19 부상자, 공로자 Deceased·wounded activists of the April 19th revolution	공상공무원 Public officials disabled on duty	특별공로자 및 특별공로상이자 People who made outstanding contribution to the nation & Disabled people who made outstanding contribution to the nation	계 Total	순국·애 국지사 Bereaved families of patriots or Independence fighters
2 0 0 4	1,539	752	1	505	222	1	1	22	-	775	26
2 0 0 5	1,593	774	1	527	223	0	1	22	-	806	25
2 0 0 6	1,693	832	1	573	227	2	2	27	-	850	24
2 0 0 7	1,743	857	1	586	237	2	2	29	-	876	25
2 0 0 8	1,705	869	-	614	223	1	2	29	-	813	17

연 별 Year	유 족 Bereaved families								기타 대상자 Others			
	전몰,전상,순직,공상 군경 Bereaved families of Veterans & policemen died or disabled on duty/in action			무공보국 수훈자 Recipients of the order of military merit or national security merit	재일학도 의용군 Student volunteer in japan who participated in the Korean war	4·19 부상자, 공로자 Deceased·wounded activists of the April 19th revolution	순 직 공무원 Public officials died on duty	특별 공로 순직자 Deceased special contributors to national and social development	6.18 자유상이자 A veteran who had been living in japan and who volunteered and participated in the korean war between June 25,1950 and July 27, 1957	지원 대상자 Beneficia ries	광주민주유공자 Persons of distinguished services in the Gwangju democratization movement	특수임무 수행자 Attendant special mission
	미망인 Widows	자녀 Minor children	부모 parents									
2004	334	179	67	1	68	-	2	4
2005	338	60	205	1	68	-	2	5
2006	353	207	60	140	-	1	65	-	2	5	4	...
2007	366	220	57	142	-	1	65	-	1	5	4	...
2008	342	209	16	163	1	1	64	-	2	10	4	7

자 료 : 부산지방보훈청

Source : Busan Patriots and Veterans Regional Office

주 : 기타대상자는 유족을 포함

19. 적십자회비 모금

Relief Aids of the National Red Cross

(단위 : 명, 천원)

(Unit : Person, Thousand won)

연별 및 동별 Year & Dong	회 원 수 Members	모 금 액 Amount
2 0 0 4	34,179	244,129
2 0 0 5	28,547	261,706
2 0 0 6	27,107	256,531
2 0 0 7	27,247	260,603
2 0 0 8	27,130	259,370
서 1 동 Seo1-dong	1,250	10,384
서 2 동 Seo2-dong	1,433	13,434
서 3 동 Seo3-dong	928	8,527
서 4 동 Seo4-dong	867	7,735
금 사 동 Geumsa-dong	1,403	17,928
부 곡 1 동 Bugok1-dong	1,275	10,812
부 곡 2 동 Bugok2-dong	1,856	18,254
부 곡 3 동 Bugok3-dong	1,838	19,861
부 곡 4 동 Bugok4-dong	1,760	15,130
장 전 1 동 Jangjeon1-dong	1,579	14,271
장 전 2 동 Jangjeon2-dong	780	7,918
장 전 3 동 Jangjeon3-dong	1,189	11,179
선 두 구 동 SeonDugu -dong	479	5,631
청 룡 노 포 동 CheongnyongNopo-dong	1,070	10,465
남 산 동 Namsan-dong	3,533	32,775
구 서 1 동 Guseo1-dong	1,996	19,141
구 서 2 동 Guseo2-dong	3,724	33,811
금 성 동 Geumseong-dong	170	2,114

자 료 : 총 무 과

Source : General Affairs Department

20. 국민기초생활보장수급자

Basic Livelihood Security Recipients

(단위 : 가구, 명)

(Unit : Household, Person)

연별 및 동별 Year & Dong	저소득주민수 Relief for the Livelihood Person							
	계 Total		일반수급자 General benefits		시설수급자 Institutionalized recipients		특례수급자 Special recipients	
	가구 ¹⁾ House- holds	인원 Persons	가구 House- holds	인원 Persons	시설수 Facilities	인원 Person	가 구 House- holds	인원 Persons
2 0 0 4	3,892	8,090	3,801	7,012	13	957	91	121
2 0 0 5	4,392	8,938	4,296	7,837	13	965	96	136
2 0 0 6	4,518	9,005	4,440	7,882	14	1,015	78	108
2 0 0 7	4,577	9,176	4,502	8,031	18	1,017	75	128
2 0 0 8	4,666	9,019	4,571	7,919	18	945	95	155
서 1 동 Seo1-dong	409	717	398	698	-	-	11	19
서 2 동 Seo2-dong	339	576	334	567	-	-	5	9
서 3 동 Seo3-dong	150	251	144	236	-	-	6	15
서 4 동 Seo4-dong	232	418	228	411	-	-	4	7
금 사 동 Geumsa-dong	331	590	321	563	1	7	10	20
부 곡 1 동 Bugok1-dong	486	846	473	829	-	-	13	17
부 곡 2 동 Bugok2-dong	234	420	234	420	-	-	-	-
부 곡 3 동 Bugok3-dong	234	437	231	392	2	41	3	4
부 곡 4 동 Bugok4-dong	347	590	339	579	-	-	8	11
장 전 1 동 Jangjeon1-dong	190	324	186	309	1	6	4	9
장 전 2 동 Jangjeon2-dong	124	834	119	170	10	656	5	8
장 전 3 동 Jangjeon3-dong	278	441	278	441	-	-	-	-
선 두 구 동 SeonDugu -dong	115	170	113	165	-	-	2	5
청 룡 노 포 동 CheongnyongNopo-dong	151	375	151	225	3	150	-	-
남 산 동 Namsan-dong	604	1,129	592	1,114	-	-	12	15
구 서 1 동 Guseo1-dong	173	328	167	320	-	-	6	8
구 서 2 동 Guseo2-dong	247	546	241	453	1	85	6	8
금 성 동 Geumseong-dong	22	27	22	27	-	-	-	-

자 료 : 주민생활지원과,
복지지원과Source : Community Service Division
Community Welfare Division

21. 소년·소녀 가정 현황

The Stare of Households Headed by Child

(단위 : 명)

(Unit : Person)

연별 및 동별 Year & Dong	합 계 Total	세대주 Householder	세대원 Household members	재 학 별 School Attendance				
				미취학 Pre-school	초등학교 Primary school	중학교 Middle school	고등학교 High school	기타(미재학등) Others
2 0 0 4	13	8	5	-	3	2	7	1
2 0 0 5	16	9	7	1	2	6	7	-
2 0 0 6	1	1	-	-	-	-	1	-
2 0 0 7	1	1	-	-	-	-	1	-
2 0 0 8	-	-	-	-	-	-	-	-
서 1 동 Seo1-dong	-	-	-	-	-	-	-	-
서 2 동 Seo2-dong	-	-	-	-	-	-	-	-
서 3 동 Seo3-dong	-	-	-	-	-	-	-	-
서 4 동 Seo4-dong	-	-	-	-	-	-	-	-
금 사 동 Geumsa-dong	-	-	-	-	-	-	-	-
부 곡 1 동 Bugok1-dong	-	-	-	-	-	-	-	-
부 곡 2 동 Bugok2-dong	-	-	-	-	-	-	-	-
부 곡 3 동 Bugok3-dong	-	-	-	-	-	-	-	-
부 곡 4 동 Bugok4-dong	-	-	-	-	-	-	-	-
장 전 1 동 Jangjeon1-dong	-	-	-	-	-	-	-	-
장 전 2 동 Jangjeon2-dong	-	-	-	-	-	-	-	-
장 전 3 동 Jangjeon3-dong	-	-	-	-	-	-	-	-
선 두 구 동 SeonDugu -dong	-	-	-	-	-	-	-	-
청 룡 노 포 동 CheongnyongNopo-dong	-	-	-	-	-	-	-	-
남 산 동 Namsan-dong	-	-	-	-	-	-	-	-
구 서 1 동 Guseo1-dong	-	-	-	-	-	-	-	-
구 서 2 동 Guseo2-dong	-	-	-	-	-	-	-	-
금 성 동 Geumseong-dong	-	-	-	-	-	-	-	-

자 료 : 복지지원과

Source : Community Welfare Division

21. 소년·소녀 가정현황(계속)

The Stare of Households Headed by Child(Cont'd)

(단위 : 명)

(Unit : Person)

연별 및 동별 Year & Dong	발 생 유 형 별(세대) Origination (Household)					
	부모사망 Parent Death	폐질, 심신장애자 Physically Handicapped	가출, 행방불명 Runaway & Unknown	이혼, 재혼 Divorced & Remarriage	노 령 Old Age	복역등 기타 Penal Servitude and Others
2 0 0 4	4	1	3	-	-	-
2 0 0 5	-	1	3	5	-	-
2 0 0 6	1	-	-	-	-	-
2 0 0 7	1	-	-	-	-	-
2 0 0 8	-	-	-	-	-	-
서 1 동 Seo1-dong	-	-	-	-	-	-
서 2 동 Seo2-dong	-	-	-	-	-	-
서 3 동 Seo3-dong	-	-	-	-	-	-
서 4 동 Seo4-dong	-	-	-	-	-	-
금 사 동 Geumsa-dong	-	-	-	-	-	-
부 곡 1 동 Bugok1-dong	-	-	-	-	-	-
부 곡 2 동 Bugok2-dong	-	-	-	-	-	-
부 곡 3 동 Bugok3-dong	-	-	-	-	-	-
부 곡 4 동 Bugok4-dong	-	-	-	-	-	-
장 전 1 동 Jangjeon1-dong	-	-	-	-	-	-
장 전 2 동 Jangjeon2-dong	-	-	-	-	-	-
장 전 3 동 Jangjeon3-dong	-	-	-	-	-	-
선 두 구 동 SeonDugu -dong	-	-	-	-	-	-
청 룡 노 포 동 CheongryongNopo-dong	-	-	-	-	-	-
남 산 동 Namsan-dong	-	-	-	-	-	-
구 서 1 동 Guseo1-dong	-	-	-	-	-	-
구 서 2 동 Guseo2-dong	-	-	-	-	-	-
금 성 동 Geumseong-dong	-	-	-	-	-	-

자 료 : 복지지원과

Source : Community Welfare Division

22. 사회복지시설 Social Welfare Institutions and Inmates

(단위 : 개소, 명)

(Unit : Number, Person)

연 별 Year	계 Total		아동복지시설 Institutes for Children		노인복지시설 Institutes for the Aged		장애인복지시설 Institutes of the Handicapped		여성복지시설 Institutes of the Women		정신질환복지시설 Institutional care of mental disorders		부랑인시설 Vagrant	
	시 설 수 Facilit ies	생 활 인원 Inmates	시 설 수 Facilit ies	생 활 인원 Inmates	시 설 수 Facili ties	생 활 인원 Inmates	시 설 수 Facili ties	생 활 인원 Inmates	시 설 수 Facili ties	생 활 인원 Inmat es	시 설 수 Facilit ies	생 활 인원 Inmat es	시 설 수 Facilit ies	생 활 인원 Inmates
2 0 0 4	14	999	4	284	8	642	1	63	1	10	-	-	-	-
2 0 0 5	16	1,040	4	287	8	651	2	80	2	22	-	-	-	-
2 0 0 6	20	1,074	5	297	10	667	2	85	3	25	-	-	-	-
2 0 0 7	22	1,146	5	309	11	727	2	66	4	44	-	-	-	-
2 0 0 8	22	1,191	5	302	12	778	2	71	3	40	-	-	-	-

자 료 : 복지지원과

Source : Community Welfare Division

23. 노인주거복지시설 Senior Home Service Facilities

(단위 : 명)

(Unit : Person)

연 별 Year	합 계 Total				양 로 시 설 Prevision for old age				노인공동생활가정 Cohabitation				노인복지주택 Welfare House			
	시설수 No. of instituti on	입소인원 Admitted person		종사자수 Workers	시설수 No. of instituti on	입소인원 Admitted person		종사자수 Workers	시설수 No. of instituti on	입소인원 Admitted person		종사자수 Workers	시설수 No. of institution	입소인원 Admitted person		종사자수 Workers
		정원 Regular	현원 Present			정원 Regular	현원 Present			정원 Regular	현원 Present			정원 Regular	현원 Present	
2004	3	...	256	...	3	...	256
2005	3	351	239	47	3	351	239	47
2006	3	261	165	41	3	261	165	41
2007	3	261	164	32	3	261	164	32
2008	3	261	160	35	3	261	160	35

23. 노인의료복지시설 Senior Medical Service Facilities

(단위 : 명)

(Unit : Person)

연 별 Year	합 계 Total				노인요양시설 Nursing				노인요양공동생활가정 Nursing cohabitation				노인전문병원 Hospital for the aged			
	시설수 No. of instituti on	입소인원 Admitted person		종사자수 Workers	시설수 No. of instituti on	입소인원 Admitted person		종사자수 Workers	시설수 No. of instituti on	입소인원 Admitted person		종사자수 Workers	시설수 No. of institution	입소인원 Admitted person		종사자수 Workers
		정원 Regular	현원 Present			정원 Regular	현원 Present			정원 Regular	현원 Present			정원 Regular	현원 Present	
2004	4	...	345	...	4	...	345
2005	5	460	412	175	5	460	412	175
2006	9	778	511	266	9	778	511	266
2007	9	769	626	263	9	769	626	263
2008	9	760	618	296	9	760	618	296

자 료 : 복지지원과

Source : Community Welfare Division

24. 재가노인 복지시설 Community Senior Service Facilities

(단위 : 명)

(Unit : Person)

연 별 Year	합 계 Total				방문요양 서비스 a visit Nursing			
	시설수 No. of facilities	이용인원 Persons		종사자수 Workers	시설수 No. of facilities	이용인원 Persons		종사자수 Workers
		정원 Regular	현원 Present			정원 Regular	현원 Present	
2006	7	124	97	37	-	-	-	-
2007	9	168	135	42	-	-	-	-
2008	16	159	231	136	6	-	114	55

연 별 Year	주.야간보호시설 Day and night care center				단기보호서비스 Short-term care service			
	시설수 No. of facilities	이용인원 Persons		종사자수 Workers	시설수 No. of facilities	이용인원 Persons		종사자수 Workers
		정원 Regular	현원 Present			정원 Regular	현원 Present	
2006	4	75	71	20	3	49	26	17
2007	6	119	88	26	3	49	47	16
2008	6	104	66	26	4	55	51	55

25. 여성복지시설 Women's Welfare Institutions

(단위 : 명)

(Unit : Person)

연 별 Year	합 계 Total				모자보호시설 Maternal & child welfare institutions				성매매 피해자 지원시설 Facilities for Victims of Forced Prostitution			
	시설수 No. of facilities	입소자 Admitted	퇴소자 Discharged	연말현재 생활인원 Inmates as of year-end	시설수 No. of facilities	입소자 Admitted	퇴소자 Discharged	연말현재 생활인원 Inmates as of year-end	시설수 No. of facilities	입소자 Admitted	퇴소자 Discharged	연말현재 생활인원 Inmates as of year-end
2004	1	18	13	10	-	-	-	-	-	-	-	-
2005	2	61	48	22	-	-	-	-	1	45	33	12
2006	3	52	49	25	-	-	-	-	2	43	39	16
2007	3	59	57	40	-	-	-	-	2	51	51	29
2008	3	91	62	40	-	-	-	-	2	84	53	31

연 별 Year	미혼모시설 Institutions for unmarried mothers				가정폭력피해자보호시설 Shelters for domestic violence victims				성폭력피해자보호시설 Shelters for sexual violence victims			
	시설수 No. of facilities	입소자 Admitted	퇴소자 Discharged	연말현재 생활인원 Inmates as of year-end	시설수 No. of facilities	입소자 Admitted	퇴소자 Discharged	연말현재 생활인원 Inmates as of year-end	시설수 No. of facilities	입소자 Admitted	퇴소자 Discharged	연말현재 생활인원 Inmates as of year-end
2004	-	-	-	-	-	-	-	-	1	18	13	10
2005	-	-	-	-	-	-	-	-	1	16	15	10
2006	-	-	-	-	-	-	-	-	1	9	10	9
2007	-	-	-	-	-	-	-	-	1	8	6	11
2008	-	-	-	-	-	-	-	-	1	7	9	9

자 료 : 복지지원과

Source : Community Welfare Division

26. 아동복지시설 Children Welfare Institutions

(단위 : 명)

(Unit : Person)

연 별 Year	합 계 Total				양육시설 Child bringing up Institutions				자립지원시설 Self independence assistance institutions			
	시 설 수 No of facilities	입 소 자 Admitted	퇴소자 Discharged	연말현재 생활인원 Inmates as of year-end	시 설 수 No of facilities	입 소 자 Admitted	퇴소자 Discharged	연말현재 생활인원 Inmates as of year-end	시 설 수 No of facilities	입 소 자 Admitted	퇴소자 Discharged	연말현재 생활인원 Inmates as of year-end
2004	4	48	44	284	4	48	44	284	-	-	-	-
2005	4	48	45	287	4	48	45	287	-	-	-	-
2006	5	102	102	297	4	41	38	289	-	-	-	-
2007	5	105	93	309	5	105	93	309	-	-	-	-
2008	5	63	53	302	4	28	17	296	-	-	-	-

연 별 Year	보호치료시설 Child care treatment institutions				기타시설 Others			
	시 설 수 No of facilities	입 소 자 Admitted	퇴소자 Discharged	연말현재 생활인원 Inmates as of year-end	시 설 수 No of facilities	입 소 자 Admitted	퇴소자 Discharged	연말현재 생활인원 Inmates as of year-end
2004	-	-	-	-	-	-	-	-
2005	-	-	-	-	-	-	-	-
2006	-	-	-	-	1	61	64	8
2007	-	-	-	-	-	-	-	-
2008	-	-	-	-	1	35	36	6

자 료 : 복지지원과

Source : Community Welfare Division

27. 장애인 복지 생활시설 Welfare Institutions for the Disabled

(단위 : 개소, 명)

(Unit : number, Person)

연 별 Year	시설수 No. of Inst.	입 소 자 Admitted			퇴 소 자 Discharged				
		위탁자 Referrals	무연고자 None- Relatives	기 타 Others	연고자인도 To Relatives	취 업 Employed	전 원 Transfer	사 망 Death	기 타 Others
2 0 0 4	1	-	1		-	-	3	3	-
2 0 0 5	2	8	13		-	-	4	-	-
2 0 0 6	2	1	6		-	-	-	2	-
2 0 0 7	2	-	6		3	-	19	2	1
2 0 0 8	2	1	8	-	1	-	2	1	-

연 별 Year	연 말 현 재 생 활 인 원 Inmates as of Year-end											
	성 별 Gender			연 령 별 Age				장 애 종 별 By category of disability				
	계 Total	남 Male	여 Female	18세미만 Less than 18 years old		18세이상 18 years old and over		지 체 physicall ydisabl ed	시 각 Visual ly disabl ed	청각·언어 Auditorily and lingually disabled	정신지 체 Mental ly Retarde d	기타 Othe rs
				남 Male	여 Female	남 Male	여 Female					
2 0 0 4	63	41	22	14	7	27	15	-	-	1	62	-
2 0 0 5	80	45	35	20	16	25	19	-	1	2	73	4
2 0 0 6	85	45	40	18	25	27	15	-	1	3	78	3
2 0 0 7	66	34	32	19	24	15	8	-	1	1	45	19
2 0 0 8	71	34	37	19	26	15	11	-	1	-	63	7

자 료 : 복지지원과

Source : Community Welfare Division

28. 장애인 등록현황

Registered Disabled Persons

(단위 : 명)

(Unit : Person)

연 별 Year	성 별Gender			장애유형 By type of the disabled										
	계 Total	남 Male	여 Female	지체 Crippling Condition	뇌병변 Brain disorder	시각 Visual Handi- capped	청각 Auditor ily disabled	언어 Lingua llydisa bled	정신지체 Mental ritardation	발 달 (자폐증) Autism	정 신 Mental illness	신 장 Kindney failure	심 장 Heart failure	호흡기 Respir atory Organ
2 0 0 4	7,422	4,969	2,453	3,880	796	847	525	43	507	41	302	230	94	49
2 0 0 5	8,181	5,335	2,846	4,136	918	943	615	46	555	51	379	244	100	65
2 0 0 6	8,995	5,767	3,228	4,469	1,087	1,022	727	46	582	65	413	243	105	78
2 0 0 7	9,535	6,035	3,500	4,749	1,150	1,063	804	53	584	67	458	245	108	91
2 0 0 8	10,168	6,308	3,860	5,076	1,248	1,103	877	54	607	73	502	269	105	100

자 료 : 복지지원과

Source : Community Welfare Division

연 별 Year	장애유형 By type of the disabled				장애등급 By grade of the disabled					
	간 Liver	안면 Face	장루요루 Ostomy	간 질 Epilepsy	1급 1st Grade	2급 2nd Grade	3급 3rd Grade	4급 4th Grade	5급 5th Grade	6급 6th Grade
2 0 0 4	30	6	30	42	712	1,442	1,394	1,010	1,242	1,622
2 0 0 5	32	8	42	47	759	1,549	1,557	1,081	1,382	1,853
2 0 0 6	39	11	55	53	840	1,629	1,688	1,199	1,576	2,063
2 0 0 7	36	11	64	52	828	1,649	1,815	1,268	1,739	2,236
2 0 0 8	34	9	61	50	851	1,682	1,992	1,407	1,866	2,370

자 료 : 복지지원과

Source : Community Welfare Division

29. 경 로 당

Hall of the Aged

(단위 : 개소, 명, m²)(Unit : Place, Person, m²)

연별 및 동별 Year & Dong	시 설 수 Institutes	이 용 인 원 Persons			부지면적 Land Area	건 물 면 적 Building
			남 Male	여 Female		
2 0 0 4	112	3,486	1,503	1,983	17,328.23	7,926.1
2 0 0 5	112	3,500	1,510	1,990	17,328.23	7,926.1
2 0 0 6	111	3,508	1,510	1,998	17,328.23	7,926.1
2 0 0 7	114	3,611	1,510	2,001	18,078.23	8,303.4
2 0 0 8	118	3,594	1,547	2,047	22,484.8	9,301.02
서 1 동 Seo1-dong	5	153	56	97	1,690.6	402.69
서 2 동 Seo2-dong	4	114	45	69	116	206.5
서 3 동 Seo3-dong	2	43	16	27	1,155.4	111.54
서 4 동 Seo4-dong	3	79	48	31	756	394.08
금 사 동 Geumsa-dong	9	400	249	151	3,161.2	585.7
부 곡 1 동 Bugok1-dong	5	135	63	72	545.8	375.64
부 곡 2 동 Bugok2-dong	10	264	77	187	521.98	506.25
부 곡 3 동 Bugok3-dong	9	237	83	154	2,222.9	856.11
부 곡 4 동 Bugok4-dong	10	257	117	140	633.3	625.73
장 전 1 동 Jangjeon1-dong	6	168	65	103	461	350.47
장 전 2 동 Jangjeon2-dong	3	74	29	45	238.85	177.55
장 전 3 동 Jangjeon3-dong	3	77	42	35	356	142.76
선 두 구 동 SeonDugu -dong	9	234	111	123	4,143	767.48
청 룡 노 포 동 CheongnyongNopo-dong	7	279	114	165	1,461	573.95
남 산 동 Namsan-dong	9	295	73	222	1,173.2	807.39
구 서 1 동 Guseo1-dong	8	252	77	175	624.99	485.76
구 서 2 동 Guseo2-dong	12	392	244	148	2,732.58	1,931.42
금 성 동 Geumseong-dong	4	141	38	103	491	-

자 료 : 복지지원과

Source : Community Welfare Division

주 : 노인복지시설 미포함.

Note : Old aged person's welfare facility is excluded.

30. 어린이놀이터 및 어린이집

Status of Children's Playground and Houses

연별 및 동별 Year & Dong	어린이놀이터 Children's Playground				어린이집 Children's House	
	개소수 Places	총면적(m ²) Total Area	기구수(개) Utensil(Each)	수용능력(명) Capacity(Person)	시설수 Facilities	수용인원(명) The Number of Person Admitted
2 0 0 4	20	26,721.4	159	8,277	112	4,114
2 0 0 5	19	26,794.0	105	8,000	125	4,505
2 0 0 6	19	26,794.0	105	8,000	127	4,816
2 0 0 7	19	26,794.0	105	8,000	129	4,923
2 0 0 8	4	2,016.5	15	-	126	4,926
서 1 동 Seo1-dong	1	487.5	2	-	5	130
서 2 동 Seo2-dong	-	-	-	-	8	183
서 3 동 Seo3-dong	-	-	-	-	6	184
서 4 동 Seo4-dong	-	-	-	-	9	337
금 사 동 Geumsa-dong	-	-	-	-	6	309
부 곡 1 동 Bugok1-dong	-	-	-	-	5	267
부 곡 2 동 Bugok2-dong	-	-	-	-	9	378
부 곡 3 동 Bugok3-dong	-	-	-	-	6	166
부 곡 4 동 Bugok4-dong	-	-	-	-	5	83
장 전 1 동 Jangjeon1-dong	-	-	-	-	6	201
장 전 2 동 Jangjeon2-dong	-	-	-	-	6	482
장 전 3 동 Jangjeon3-dong	-	-	-	-	5	250
선 두 구 동 SeonDugu -dong	1	783	4	-	-	-
청 룡 노 포 동 CheongnyongNopo-dong	2	746	9	-	1	39
남 산 동 Namsan-dong	-	-	-	-	23	860
구 서 1 동 Guseo1-dong	-	-	-	-	6	223
구 서 2 동 Guseo2-dong	-	-	-	-	19	753
금 성 동 Geumseong-dong	-	-	-	-	1	81

자 료 : 복지지원과

Source : Community Welfare Division

31. 묘지 및 봉안시설

Cemeteries, Crematorium and Charnel Houses

(단위 : 개소, 천m²)(Unit : Establishment, 1,000m²)

연 별 Year	매 장 Cemeteries											
	계 Total				공설묘지 Public cemeteries				사설묘지 Private cemeteries			
	개소 Sites	면 적 Area			개소 Sites	면 적 Area			개소 Sites	면 적 Area		
		총면적 Gross	점유면적 Occupied	분묘설치가능 Grave placed		총면적 Gross	점유면적 Occupied	분묘설치가능 Grave placed		총면적 Gross	점유면적 Occupied	분묘설치가능 Grave placed
2004	1	743	241	29,021	1	743	241	29,021	-	-	-	-
2005	1	743	241	29,021	1	743	241	29,021	-	-	-	-
2006	1	743	241	29,021	1	743	241	29,021	-	-	-	-
2007	1	743	241	29,021	1	743	241	29,021	-	-	-	-
2008	1	743	241	29,021	1	743	241	29,021	-	-	-	-

연 별 Year	화 장 시 설 Crematorium						봉 안 당 Charnel house								
	계 Total		공설 Public		사설 Private		개소수 Sites			총봉안능력(기) Total capacity			봉안기수 Deposited		
	개소 Sites	화로수 Brazier	개소 Sites	화로수 Brazier	개소 Sites	화로수 Brazier	소계 Sub total	공설 Public	사설 Private	소계 Sub total	공 설 Public	사설 Private	소계 Sub total	공 설 Public	사설 Private
2004	1	15	1	15	-	-	1	1	-	74,578	74,578	-	63,749	63,749	-
2005	1	15	1	15	-	-	1	1	-	84,844	84,844	-	70,538	70,538	-
2006	1	15	1	15	-	-	1	1	-	86,527	86,527	-	78,240	78,240	-
2007	1	15	1	15	-	-	1	1	-	86,527	86,527	-	83,576	83,576	-
2008	1	15	1	15	-	-	1	1	-	87,167	87,167	-	85,123	85,123	-

자 료 : 복지지원과

Source : Community Welfare Division

32. 노동조합 Labor Unions

(단위 : 개소, 명)

(Unit : Establishment, Person)

구 분 Section	계 Total				단위노동조합 Unit unions				지부 또는 분회 Chapter & Branches			
	조합수 Number of Union	조 합 원 Union Member			조합수 Number of Union	조 합 원 Union Member			조합수 Number of Union	조 합 원 Union Member		
		계 Total	남 Male	여 Female		계 Total	남 Male	여 Female		계 Total	남 Male	여 Female
2 0 0 4	11	1,979	1,033	946	11	1,979	1,033	946	-	-	-	-
2 0 0 5	10	1,283	1,011	272	10	1,283	1,011	272	-	-	-	-
2 0 0 6	11	1,333	1,112	221	11	1,333	1,112	221	-	-	-	-
2 0 0 7	12	1,320	1,106	214	11	1,259	1,077	182	1	61	29	32
2 0 0 8	11	1,256	1,051	205	11	1,256	1,051	205	-	-	-	-
자동차 Automobil	-	-	-	-	-	-	-	-	-	-	-	-
택시 Taxi	1	179	178	1	1	178	178	1	-	-	-	-
관광 Sightseeing	1	10	7	3	1	10	7	3	-	-	-	-
항운 Port & Trans	-	-	-	-	-	-	-	-	-	-	-	-
선원 Shipping	-	-	-	-	-	-	-	-	-	-	-	-
고무 Rubber	1	578	548	30	1	578	548	30	-	-	-	-
섬유 Textile	2	142	19	123	2	142	19	123	-	-	-	-
출판 Publication	-	-	-	-	-	-	-	-	-	-	-	-
통신 Correspondence	-	-	-	-	-	-	-	-	-	-	-	-
화학 Chemistry	-	-	-	-	-	-	-	-	-	-	-	-
금속 Metal Industry	-	-	-	-	-	-	-	-	-	-	-	-
보험 Insurance	-	-	-	-	-	-	-	-	-	-	-	-
금융 Financial Institution	-	-	-	-	-	-	-	-	-	-	-	-
사무금융 Clerical & Finance	1	13	5	8	1	13	5	8	-	-	-	-
연합 Combination	3	137	116	21	3	137	116	21	-	-	-	-
외국기업 Foreign Institution	-	-	-	-	-	-	-	-	-	-	-	-
건설 Construction	-	-	-	-	-	-	-	-	-	-	-	-
대학 University	-	-	-	-	-	-	-	-	-	-	-	-
병원 Hospital	-	-	-	-	-	-	-	-	-	-	-	-
언론 Speech	-	-	-	-	-	-	-	-	-	-	-	-
기타 Others	2	197	178	19	2	197	178	19	-	-	-	-

자료 : 경제진흥실

Source : Economy Promotion Office

33. 저소득 모·부자가정

Low-income Single Parent Families

(단위 : 가구, 명)

(Unit : Household, Person)

연별 및 동별 Year & Dong	합계 Total		모부자 복지법 수급자 Mother child Welfare Act Recipients		국민기초생활보장법 수급자 Basic Livelihood Security law Recipients		국가보훈법 수급자 Patriots and veterans affairs law Recipients	
	가구수 House- holds	가구원수 Household members	가구수 House- holds	가구원수 Household members	가구수 House- holds	가구원수 Household members	가구수 House- holds	가구원수 Household members
2 0 0 4	795	2,032	259	648	536	1,384	-	-
2 0 0 5	892	2,321	308	769	584	1,552	-	-
2 0 0 6	988	2,622	351	884	637	1,738	-	-
2 0 0 7	911	2,465	335	849	576	1,616	-	-
2 0 0 8	1,109	2,935	402	1,033	707	1,902	-	-
서 1 동 Seo1-dong	115	316	37	93	78	223	-	-
서 2 동 Seo2-dong	75	203	27	71	48	132	-	-
서 3 동 Seo3-dong	38	100	17	44	21	56	-	-
서 4 동 Seo4-dong	69	181	22	58	47	123	-	-
금 사 동 Geumsa-dong	65	174	22	57	43	117	-	-
부 곡 1 동 Bugok1-dong	88	226	30	74	58	152	-	-
부 곡 2 동 Bugok2-dong	55	149	20	53	35	96	-	-
부 곡 3 동 Bugok3-dong	51	135	17	44	34	91	-	-
부 곡 4 동 Bugok4-dong	65	169	17	42	48	127	-	-
장 전 1 동 Jangjeon1-dong	41	110	22	56	19	54	-	-
장 전 2 동 Jangjeon2-dong	15	36	5	13	10	23	-	-
장 전 3 동 Jangjeon3-dong	66	167	21	52	45	115	-	-
선 두 구 동 SeonDugu -dong	11	28	5	14	6	14	-	-
청 룡 노 포 동 CheongnyongNopo-dong	21	59	7	19	14	40	-	-
남 산 동 Namsan-dong	166	446	67	176	99	270	-	-
구 서 1 동 Guseo1-dong	72	188	22	55	50	133	-	-
구 서 2 동 Guseo2-dong	90	232	40	102	50	130	-	-
금 성 동 Geumseong-dong	6	16	4	10	2	6	-	-

자 료 : 주민생활지원과,
복지지원과Source : Community Service Division
Community Welfare Division

▪
■ ENVIRONMENT ■

1. 환경오염물질 배출사업장

Environmental Pollutant Emitting Facilities

(단위 : 개소)

(Unit : Establishment)

연별 및 월별 Year & Month	대 기 (가스, 먼지, 매연 및 악취) Air Pollution(gas, dust, soot and bad smell)						수 질 (폐 수) Water Pollution(waste water)						소음 및 진동 Noise & Vibration
	1종 Class1	2종 Class2	3종 Class3	4종 Class4	5종 Class5		1종 Class1	2종 Class2	3종 Class3	4종 Class4	5종 Class5		
2 0 0 4	91	2	4	2	38	45	119	-	4	3	9	103	107
2 0 0 5	89	2	3	3	35	46	118	-	4	4	10	100	105
2 0 0 6	91	2	4	3	35	47	119	-	3	4	12	100	100
2 0 0 7	90	2	4	3	35	46	119	-	3	4	12	100	98
2 0 0 8	88	1	3	3	32	49	114	-	1	2	7	104	85
1 월 Jan	90	2	4	3	35	46	118	-	3	4	12	99	98
2 월 Feb	90	2	4	3	35	46	118	-	3	4	11	100	98
3 월 Mar	90	2	4	3	35	46	118	-	3	4	11	100	98
4 월 Apr	90	1	4	3	34	48	118	-	2	3	11	102	97
5 월 May	90	1	4	3	34	48	118	-	2	3	11	102	97
6 월 June	90	1	4	3	34	48	116	-	2	3	9	102	97
7 월 July	90	1	4	3	34	48	116	-	2	3	9	102	97
8 월 Aug	90	1	4	3	34	48	116	-	2	3	9	102	97
9 월 Sept	90	1	4	3	34	48	116	-	2	3	9	102	97
10 월 Oct	90	1	4	3	34	48	116	-	2	3	9	102	95
11 월 Nov	89	1	3	3	34	48	116	-	1	2	8	105	87
12 월 Dec	88	1	3	3	32	49	114	-	1	2	7	104	85

자 료 : 환경위생과

Source : Environment and Sanitation Department

2. 환경오염 배출사업장 단속 및 행정조치

Inspection and Administrative Measures for Environmental Pollutant Emitting Facilities

(단위 : 개소, 건)

(Unit : number(place), case)

연별 및 월별 Year & Month	배출업소 Number of pollutant emitting facilities	단속업소 Number of establish- ment inspected	위반업소 Number of violations	행 정 처 분 내 역 Administrative actions taken							병과고발 Accusation with Administrative measures
				경 고 Warnings	개 선 명령 Order of repair	조업 정지 Temporary suspension	사용 금지 Prohibition on use	허가 취소 License revoked	폐쇄 명령 Abolish	기 타 Others	
2 0 0 4	317	345	13	7	2	-	-	-	3	1	-
2 0 0 5	210	236	7	2	1	1	-	-	2	-	-
2 0 0 6	207	204	7	3	2	-	-	-	2	-	-
2 0 0 7	210	210	8	5	2	-	-	-	-	-	-
2 0 0 8	202	204	7	3	2	-	-	-	-	2 (단순고발)	-
1 월 Jan	210	2	-	-	-	-	-	-	-	-	-
2 월 Feb	210	22	-	-	-	-	-	-	-	-	-
3 월 Mar	209	23	1	-	1	-	-	-	-	-	-
4 월 Apr	209	17	-	-	-	-	-	-	-	-	-
5 월 May	209	2	1	-	-	-	-	-	-	1	-
6 월 June	208	26	1	-	-	-	-	-	-	1	-
7 월 July	208	6	1	-	1	-	-	-	-	-	-
8 월 Aug	208	11	-	-	-	-	-	-	-	-	-
9 월 Sept	208	6	-	-	-	-	-	-	-	-	-
10 월 Oct	206	31	3	3	-	-	-	-	-	-	-
11 월 Nov	206	2	-	-	-	-	-	-	-	-	-
12 월 Dec	206	56	-	-	-	-	-	-	-	-	-

자 료 : 환경위생과

Source : Environment and Sanitation Department

3. 청소장비 및 인력

Cleaning Equipments and Laborers

(단위 : 대, 명)

(Unit : Vehicle, Person)

연 별 Year	장 비 Equipment						인 력 Laborers				
	덤프차량	압 축	화물차량	손수레	기타장비		운 전 원	가로인부	승차인부	기타인부	
	Dump Car	Compression	Truck	Cart	Others		Driver	Street Laborer	Car Laborer	Others	
2 0 0 1	12 (65)	4 (7)	2 (13)	5 (30)	1 (15)	-	82 (164)	9 (41)	39	6 (123)	28
2 0 0 2	12 (63)	4 (6)	2 (14)	5 (28)	1 (15)	-	78 (157)	8 (40)	40	6 (117)	24
2 0 0 3	12 (59)	4 (21)	2 (23)	5 (11)	1	-	74 (153)	6 (43)	40	19 (110)	9
2 0 0 4	10 (101)	4 (6)	1 (22)	4 (30)	1 (43)	-	68 (145)	6 (46)	40	16 (99)	6
2 0 0 5	10 (59)	4 (37)	1 (12)	3 (-)	-	2 (10)	73 (157)	6 (48)	44 (-)	17 (94)	6 (15)
2 0 0 6	10 (56)	4 (31)	1 (11)	5 (3)	-	(11)	73 (144)	6 (57)	44 (-)	17 (73)	6 (14)
2 0 0 7	11 (59)	4 (31)	1 (12)	5 (4)	-	1 (12)	68 (149)	6 (55)	43 (-)	13 (79)	6 (15)
2 0 0 8	10 (66)	5 (36)	1 (11)	2 (19)	- (-)	2 (-)	71 (127)	6 (60)	48 (-)	12 (49)	5 (18)

자 료 : 청소행정과

Source : Wastes Management Department

주 : 1. ()는 청소대행업체 현황임.

2. 기타장비 - 집게차, 순찰차

기타인부 - 선별장, 퇴비장, 소각장, 상차원
(대형폐기물, 일반폐기물등)

Note : 1. () is the update of scavenger agency.

2. Other equipment - crane car, patrol car

Other workers - assorting place, compost place,
incinerating place, workers at the car
(large-scale waste matters, general waste
matters, etc.)

4. 쓰레기 수거
Waste Collection Disposal

(단위 : 명, 톤, 대) (Unit : Person, Ton, Each)

연 별 Year	행정구역(A) Administrative area		청소구역(B) Wastecollected area		수거지 인구율 (B/A) Population ratio in the waste-collected area	배출량 (C) Amount of discharged waste	처리량(D) Amount of waste disposal	수거율(D/C)
	면적 Area	인구 Pop.	면적 Area	인구 Pop.				
2 0 0 4	65.19	271,346	65.20	271,346	100	268	268	100
2 0 0 5	65.20	266,329	65.20	266,329	100	250	250	100
2 0 0 6	65.28	264,907	65.28	264,907	100	255	255	100
2 0 0 7	65.28	258,934	65.28	258,934	100	252	252	100
2 0 0 8	65.16	258,604	65.16	258,604	100	241	241	100

연 별 Year	수 거 처 리 By type of waste disposal														
	계 Total	매립 Landfill	소각 Incineration	재활용 Recycling	해양 배출 Dumping at sea	기타 Others	폐 기 물 wastes								
							생활폐기물 Domestic wastes				사업장 배출시설 Industrial wastes				
							발생량 Generation	매립 Landfill	소각 Incineration	재활용 Recycling	발생량 Generation	매립 Landfill	소각 Incineration	재활용 Recycling	해양 배출 Dumping at sea
2 0 0 4	568	115	45	407	1	-	268	74	33	161	19	5	10	3	1
2 0 0 5	590	53	52	484	1	...	250	42	44	164	13	1	5	7	-
2 0 0 6	267	41	52	173	1	-	255	45	42	169	12	1	5	5	1
2 0 0 7	252	44	42	166	14	1	6	6	1
2 0 0 8	1,172	42.8	46.4	1082.8	-	-	241	27.1	42.3	171.6	6.5	0.5	1.4	4.6	-

4. 쓰레기수거(계속)

Waste Collection Disposal(Cont'd)

(단위 : 명, 톤, 대)

(Unit : Person, Ton, Each)

연 별 Year	수 거 처 리 By type of waste disposal											
	폐 기 물 Wastes											
	건설폐기물 Construction wastes					지정폐기물 Specified wastes						
	발생량 Generation	매 립 Landfill	소 각 Incineration	재활용 Recycling	해역 배출 Dumping at sea	전년도 이월량 Carry-over	해당연도 발생량 Generation	매 립 Landfill	소 각 Incineration	재활용 Recycling	해역 배출 Dumping at sea	기타 보관량 Custody
2004	247	31	2	214	34	5	-	29	-	-
2005	288	-	2	285	1	...	38	9	1	28	-	-
2006	-	-	-	-	-	-	8	1	5	2	-	-
2007	-	-	-	-	-	-	5	1	1	3	-	-
2008	-	-	-	-	-	-	4	-	1	3	-	-

연 별 Year	지방자치단체 Local gov.				대 행 업 체 Service company				자가처리업소 Self-managed workplace			
	인 원 Workers	장 비 Equipment			인 원 Workers	장 비 Equipment			인 원 Workers	장 비 Equipment		
		차량 Motorcars	손수레 Handcars	중장비 Heavy equipment		차량 Motorcars	손수레 Handcars	중장비 Heavy equipment		차량 Motorcars	손수레 Handcars	중장비 Heavy equipment
2 0 0 4	91	10	-	-	159	58	43	-	-	-	-	-
2 0 0 5	71	10	-	-	205	58	23	-	-	-	-	-
2 0 0 6	61	10	-	-	129	57	52	-	-	-	-	-
2 0 0 7	68	10	-	-	149	58	-	-	-	-	-	-
2 0 0 8	65	10	-	-	127	66	-	-	-	-	-	-

자 료 : 청소행정과

Source : Wastes Management Department

주 : 1) 지방자치단체 인원에 환경미화원
의 수도 포함되어 있음.Note : 1) The number of scavenger is included in strength
of local autonomous body.

2) 외국인 미포함.

2) Excluding foreigners.

5. 재활용품 수집

Collection of the Recyclables

(단위 : 톤, 천원)

(Unit : Ton, Thousand Won)

연별 및 동별 Year & Dong	계 Total		일 반 주 택 Detached dwelling		공 동 주 택 An apartment house		고물상·기타 Junk Dealer·Other		장려금 Subsidy
	수집량 Collection	금 액 Amount	수집량 Collection	금 액 Amount	수집량 Collection	금 액 Amount	수집량 Collection	금 액 Amount	
2 0 0 4	41,695	1,904,526	3,875	125,496	1,641	66,856	36,179	1,712,174	15,172
2 0 0 5	42,092	1,595,662	4,387	158,206	1,559	60,396	36,146	1,377,060	10,797
2 0 0 6	49,254	1,816,602	4,651	141,064	1,457	44,318	43,146	1,631,220	12,423
2 0 0 7	49,628	1,965,769	5,059	147,275	1,312	53,609	43,257	1,764,885	13,257
2 0 0 8	47,342	2,183,462	3,401	62,081	1,405	102,615	42,536	2,018,766	11,940

자 료 : 청소행정과

Source : Wastes Management Department

6. 하수 및 분뇨발생량 처리현황

Sewage & Night Soil Discharge and Treatment

(단위 : 명, 대, 명)

(Unit : Person, Vehicle, Person)

연별 Year	하수 및 분뇨 발생량 Amount of Sewage & night soil generated											
	하수 sewage			분뇨 night soil								
	발생량 Amount generated			발생량 Amount generated			처리대상량(m ³ /일) Target treatment volume(m ³ /day)			처리대상 제외 Out of Treatment		
	하수처리 구역 내 inner area of sewage treatment	하수처리 구역 외 Outer area of sewage treatment		수거식 Squat toilet	수세식 Flush toilet		수거분뇨 Night soil Collected	정화조오니 Sludge from septic tank		오·벽지 분뇨 night soil of the back country	정화조 등에서 처리 Treatment of Sludge	
2006	53,596	53,596	-	263	1	262	263	1	262	-	-	-
2007	63,859	63,859	-	259	2	257	131	2	129	-	-	-
2008	64,493	64,493	-	259	2	257	-	-	-	-	-	-

연별 Year	분뇨처리시설 Night soil treatment facility									
	시설명 facility	시설용량(m ³ /일) Capacity			처리량(m ³ /일) Amount of waste disposal			연계 처리장명 Relative treatment plants	사업비 (백만원) Operation expense (Million won)	운영방법 Operati-on method
		물리적	생물학적	고도	물리적	생물학적	고도			
		Mechanical	Biological	Advanced	Mechanical	Biological	Advanced			
2006	-	-	-	-	-	-	-	-	-	-
2007	-	-	-	-	-	-	-	-	-	-
2008	-	-	-	-	-	-	-	-	-	-

연별 Year	분뇨처리시설 Night soil treatment facility			분뇨수집운반업체 Company of night soil collection & delivery						
	방류수역 Waters of disposal			업체수 No. of company	시설(차량)현황(대수) Facility(Vehicles)				종사인원 No. of worker	
	지류 Branch stream	본류 Main stream	수계 Water System		3톤이하 Less than 3ton	4.5톤이하 Less than 4.5ton	8톤 이하 less than 8ton	기타 Others		
2006	-	-	-	3	13	-	4	1	8	20
2007	-	-	-	3	13	-	4	1	8	20
2008	-	-	-	3	13	1	-	4	8	26

자료 : 청소행정과

주 : 분뇨 발생량은 1ℓ/1인, 1일 기준임.

Source : Wastes Management Department

Note : Generating quantity of feces and urine is based on 1ℓ/person/ day.

▪

▪ EDUCATION AND CULTURE ▪

1. 학교 총 개황

Summary of Schools

(단위 : 개소, 명)

(Unit : Number, Person)

연별 및 학교별 Year & School	학 교 수 Number of Schools			학급 (과)수 Number of Classes & depart ments	보 통 교실 수 Number of Classrooms	학 생 수 Students			교 직 원 수 Teachers & Clerical Staffs									교원1인당 학 생 수 Number of students per teache
	계 Total	국공립 Public	사립 Private			계 Total	남 Male	여 Female	계 Total	교 원 Teachers			사 무 직 원 Clerical Staffs					
										계 Total	남 Male	여 Female	계 Total	남 Male	여 Female			
2 0 0 5	79	35	44	1,513	1,481	76,897	41,705	35,192	4,248	3,400	1,755	1,645	848	499	349	22.6		
2 0 0 6	78	36	42	1,551	1,504	75,546	40,711	34,835	4,479	3,566	1,878	1,687	913	549	364	21.2		
2 0 0 7	78	36	42	1,505	1,512	75,559	41,099	34,460	4,481	3,573	1,885	1,688	908	554	359	21.2		
2 0 0 8	77	36	41	1,452	1,434	74,703	39,976	34,727	4,479	3,589	1,879	1,710	890	550	340	20.8		
2 0 0 9	77	36	41	1,442	1,407	75,531	41,098	34,433	4,464	3,605	1,857	1,748	859	508	351	20.9		
유 치 원 Kindergarten	26	2	24	101	112	2,464	1,273	1,191	210	180	2	178	30	12	18	13.7		
초 등 학 교 Elementary School	21	20	1	550	575	14,247	7,527	6,720	860	766	150	616	94	48	46	18.6		
중 학 교 Middle School	13	9	4	313	319	10,610	5,601	5,009	612	561	168	393	51	23	28	18.9		
고 등 학 교 High School	13	4	9	372	392	13,057	6,569	6,488	869	779	469	310	90	67	23	16.8		
(일반계) General	(10)	(4)	(6)	(282)	(299)	(10,446)	(4,793)	(5,653)	(649)	(586)	(324)	(262)	(63)	(47)	(16)	(17.8)		
(전문계) Vocational	(3)	-	(3)	(90)	(93)	(2,611)	(1,776)	(835)	(220)	(193)	(145)	(48)	(27)	(20)	(7)	(13.5)		
대 학 Junior College	1	-	1	8	...	1,847	439	1,408	89	71	22	49	18	11	7	26		
대 학 교 University	2	1	1	89	...	33,253	19,654	13,599	1,800	1,229	1,042	187	571	343	228	27.1		
특수 학교 Special School	1	-	1	9	9	53	35	18	24	19	4	15	5	4	1	2.8		

자 료 : 부산광역시교육청 「부산교육통계연보(2009)」

Source : Busan Metropolitan City office of Education
「Statistical Yearbook of Busan Education(2009)」

2. 유 치 원 Kindergartens

(단위 : 개소, 명)

(Unit : Number, Person)

연 별 Year	원 수 Number	학급 수 Classes	원 아 수 Children			교 원 수 Teachers			사 무 직 원 수 Clerical Staffs		
			계 Total	남 Male	여 Female	계 Total	남 Male	여 Female	계 Total	남 Male	여 Female
2 0 0 5	29	102	2,687	1,431	1,256	187	3	184	38	20	18
2 0 0 6	27	105	2,834	1,448	1,386	189	4	185	32	10	22
2 0 0 7	27	105	2,741	1,386	1,355	191	3	188	38	18	20
2 0 0 8	26	101	2,519	1,273	1,246	191	3	188	31	15	16
2 0 0 9	26	101	2,464	1,273	1,191	180	2	178	30	12	18

연 별 Year	재취원자수 Children Readmitted			수 료 자 수 Children Completed			교 실 수 Rooms				
	계 Total	남 Male	여 Female	계 Total	남 Male	여 Female	계 Total	보통교실 Classrooms	유희실 Playrooms	공작실 Workshop room	가대용
2 0 0 5	1,390	753	637	1,593	866	727	115	114	1
2 0 0 6	1,392	711	681	1,271	690	581	114	113	1
2 0 0 7	1,478	757	721	1,476	783	693	118	116	2
2 0 0 8	1,298	633	665	1,381	679	702	111	109	2
2 0 0 9	1,342	665	677	1,836	904	932	112	109	3

자 료 : 부산광역시교육청 「부산교육통계연보(2009)」

Source : Busan Metropolitan City office of Education
「Statistical Yearbook of Busan Education(2009)」

3. 초 등 학 교

Elementary Schools

(단위 : 명, 1,000m²)(Unit : Person, 1,000m²)

연 별 Year	학 교 수 Number of Schools		학급 수 No. of Classes	학 생 수 Students			교 원 수 Teachers		
	본 교 Schools	분 교 Branch		계 Total	남 Male	여 Female	계 Total	남 Male	여 Female
2 0 0 5	20	-	620	18,831	10,253	8,578	756	179	577
2 0 0 6	21	-	627	17,630	9,626	8,004	778	177	601
2 0 0 7	21	-	593	16,834	9,041	7,793	776	175	601
2 0 0 8	21	-	572	15,611	8,315	7,296	764	156	608
2 0 0 9	21	-	550	14,247	7,527	6,720	766	150	616
국공립 Public	20	-	529	13,630	7,217	6,413	735	128	607
사 립 Private	1	-	21	617	310	307	31	22	9

연 별 Year	사 무 직 원 수 Clerical Staffs			졸 업 자 현 황 Graduation		교지면적 school land area	건물면적 Building area	보통 교실수 No. of Classrooms
	계 Total	남 Male	여 Female	졸업자수 Graduates	진학자수 Entrants to Higher school			
2 0 0 5	108	43	65	3,796	3,795	267.7	141.7	631
2 0 0 6	112	47	65	3,541	3,541	286.1	157.7	655
2 0 0 7	101	48	53	3,484	3,483	278.9	158.4	634
2 0 0 8	96	49	47	3,365	3,365	279.9	159.2	591
2 0 0 9	94	48	46	3,089	3,089	286.9	161.8	575
국공립 Public	85	41	44	2,981	2,981	267.4	153.9	551
사 립 Private	9	7	2	108	108	19.5	7.9	24

자 료 : 부산광역시교육청 「부산교육통계연보(2009)」

Source : Busan Metropolitan City office of Education
「Statistical Yearbook of Busan Education(2009)」

4. 중 학 교

Middle Schools

(단위 : 개, 명, 1,000㎡)

(Unit : number, Person, 1,000m²)

연 별 Year	학교 수 Number of Schools		학급 수 No. of Classrooms	학 생 수 Students			교 원 수 Teachers			사 무 직 원 수 Clerical Staffs		
	본교 School	분교 Branch		계 Total	남 Male	여 Female	계 Total	남 Male	여 Female	계 Total	남 Male	여 Female
2 0 0 5	13	-	339	12,197	6,224	5,973	587	176	411	56	-	26
2 0 0 6	13	-	339	12,106	6,246	5,860	592	185	407	58	-	25
2 0 0 7	13	-	329	11,671	6,138	5,533	581	178	403	57	29	28
2 0 0 8	13	-	322	11,167	5,888	5,279	571	171	400	55	26	29
2 0 0 9	13	-	313	10,610	5,601	5,009	561	168	393	51	23	28
국공립 Public	9	-	234	7,742	4,341	3,401	424	88	336	39	17	22
사 립 Private	4	-	79	2,868	1,260	1,608	137	80	57	12	6	6

연 별 Year	졸 업 자 현 황 Graduation		입 학 자 Entrants	교지면적 School land Area	건물면적 Building area	보통 교실 수 No. of Classrooms
	졸업자수 Graduates	진학자 Entrants to Higher school				
2 0 0 5	4,022	3,988	4,061	177.2	91.7	336
2 0 0 6	3,932	3,929	3,785	160.2	83.8	334
2 0 0 7	4,177	4,166	3,704	178.8	96.4	350
2 0 0 8	4,051	4,034	3,608	178.3	96	328
2 0 0 9	3,810	3,795	3,284	178.4	96.7	319
국공립 Public	2,859	2,845	2,386	135.8	68.3	240
사 립 Private	951	950	898	42.6	28.4	79

자 료 : 부산광역시교육청 「부산교육통계연보(2009)」

Source : Busan Metropolitan City office of Education
「Statistical Yearbook of Busan Education(2009)」

5. 고 등 학 교

High Schools

(단위 : 개, 명, 1,000m²)(Unit : number, Person, 1,000m²)

연 별 Year	학교 수 Number of Schools		학급 수 No. of Classrooms	학 생 수 Students			교 원 수 Teachers			사무직원수 Clerical Staffs			
	본교 School	분교 Branch		계 Total	남 Male	여 Female	계 Total	남 Male	여 Female	계 Total	남 Male	여 Female	
2 0 0 5	13	-	379	13,320	6,588	6,732	785	-	293	89	64	25	
2 0 0 6	13	-	378	12,899	6,483	6,416	777	-	281	87	65	22	
2 0 0 7	13	-	378	13,017	6,541	6,476	778	497	281	87	65	22	
2 0 0 8	13	-	376	12,990	6,446	6,544	780	488	292	88	66	22	
2 0 0 9	13	-	372	13,057	6,569	6,488	779	469	310	90	67	23	
일반계	국공립 Public	4	-	123	4,441	2,265	2,176	270	121	149	23	14	9
General	사 립 Private	6	-	159	6,005	2,528	3,477	316	203	113	40	33	7
전문계	국공립 Public	-	-	-	-	-	-	-	-	-	-	-	-
Vocational	사 립 Private	3	-	90	2,611	1,776	835	193	145	48	27	20	7

연 별 Year	졸 업 자 현 황 Graduation		입 학 자 현 황 Entrance		교 지 면 적 School land area	건 물 면 적 Building Area	보 통 교 실 수 No. of Classrooms
	졸업자수 Graduates	진학자수 Entrants to higher school	입 학 정 원 Admission Quota	입 학 자 Entrants			
2 0 0 5	4,470	3,933	4,432	4,432	192.7	136.2	394
2 0 0 6	4,505	4,122	4,192	4,206	192.5	135.7	388
2 0 0 7	4,324	3,770	4,530	4,538	192.8	139.2	403
2 0 0 8	4,308	3,840	4,525	4,515	193.3	139.6	398
2 0 0 9	4,101	3,642	4,258	4,208	193.7	142.9	392
일반계	국공립 Public	1,366	1,271	1,450	62	43.4	138
General	사 립 Private	1,777	1,622	1,998	86.1	64.1	161
전문계	국공립 Public	-	-	-	-	-	-
Vocational	사 립 Private	958	749	810	45.6	35.4	93

자 료 : 부산광역시교육청 「부산교육통계연보(2009)」

Source : Busan Metropolitan City office of Education
「Statistical Yearbook of Busan Education(2009)」

6. 대 학

College

(단위 : 개, 명, 1,000m²)(unit : number, Person, 1,000m²)

연별 및 학교별 Year & School	학교 수 No. of Schools	학과 수 No. of departments	학 생 수 Students			교 원 수 Teachers		사무직원수 Clerical Staffs	
			계 Total	남 Male	여 Female	계 Total	남 Male	계 Total	남 Male
2 0 0 5	1	8	2,060	406	1,654	52	30	15	8
2 0 0 6	1	9	1,710	188	1,522	74	25	13	7
2 0 0 7	1	7	1,751	202	1,549	63	18	17	10
2 0 0 8	1	8	1,825	394	1,431	73	22	17	10
2 0 0 9	1	8	1,847	439	1,408	71	22	18	11
대 동 대 학 Daedong College	1	8	1,847	439	1,408	71	22	18	11

연별 및 학교별 Year & School	졸 업 자 현 황 Graduation				입 학 자 현 황 Entrance		교지면적 School land area	건물면적 Building area
	졸업자수 Graduates	진학자수 Entrants to higher school	취업자 수 Employed	입대자수 Military served	입학 지원자 수 Applicants	입학자 수 Entrants		
2 0 0 5	659	12	588	4	4,446	709	29.0	13.1
2 0 0 6	593	13	554	-	5,591	724	33.3	14.7
2 0 0 7	659	7	596	1	4,473	790	33.3	14.9
2 0 0 8	654	17	561	2	4,587	741	65.2	15
2 0 0 9	654	31	539	2	5,007	764	66.3	20.6
대 동 대 학 Daedong College	654	31	539	2	5,007	764	66.3	20.6

자 료 : 대동대학

Source : Daedong College

7. 대 학 교

Universities

(단위 : 개, 명, 1,000m²)(Unit : number, Person, 1,000m²)

연별 및 대학별 Year & University	대학 수 Number	단 과 대학 수 No. of Colleges	학과(학부) 수 No. of departments	학 생 수 Students			교원 수 Teachers	
				계 Total	남 Male	여 Female	계 Total	남 Male
2 0 0 5	2	16	60(20.2)	27,768	16,781	10,987	1,024	874
2 0 0 6	2	20	87(66)	28,332	16,692	11,640	1,143	990
2 0 0 7	2	20(1)	96(68)	29,505	17,329	12,176	1,171	1,011
2 0 0 8	2	20	89	30,613	17,816	12,797	1,204	1,040
2 0 0 9	2	18	89(17)	33,253	19,654	13,599	1,229	1,042
부 산 대 학 교 Pusan National University	1	13	72(14)	29,301	18,206	11,095	1,130	1,016
부산가톨릭대학교 Busan Catholic University	1	5	17(3)	3,952	1,448	2,504	99	26

연별 및 대학별 Year & University	사무직원수 Clerical Staffs		졸업자현황 Graduation				입학자현황 Entrance		교지면적 school land area	건물면적 Building area
	계 Total	남 Male	졸업자수 Graduates	진학자수 Entrants to higher school	취업자수 Employed	입대자수 Military served	입학 지원자수 Applicants	입학자수 Entrants		
2 0 0 5	539	332	4,752	514	2,480	34	27,527	5,284	809	447.2
2 0 0 6	607	384	4,458	578	2,420	16	29,725	5,966	963.2	549.8
2 0 0 7	604	381	4,797	615	2,464	16	31,379	5,912	963.3	542.5
2 0 0 8	599	383	5,098	597	2,923	67	30,351	5,892	962.6	544.5
2 0 0 9	571	343	4,961	690	2,700	18	32,213	5,981	934.65	607.7
부 산 대 학 교 Pusan National University	495	308	4,081	650	2,133	17	26,490	4,953	805.05	538.4
부산가톨릭대학교 Busan Catholic University	76	35	880	40	567	1	5,723	1,028	129.6	69.3

자 료 : 부산대학교, 부산가톨릭대학교
주 : ()는 학부, 학과군수임.

Source : Pusan National University, Busan Catholic University
Note : () indicates number of faculty.

8. 대 학 원

Graduate Schools

(단위 : 명)

(Unit : Person)

연별 및 대학별 Year & School	대학원수 Graduate Schools	학 과 수 Programs		입 학 정 원 수 Entrance quota		석사과정학생 수 Students in MD Course		박사과정학생 수 Students in DD Course	
		석 사 Master's course	박 사 Doctor's course	석 사 Master's course	박 사 Doctor's course	계 Total	여 Female	계 Total	여 Female
2 0 0 5	10	143	97	2,561	555	5,515	2,374	1,351	503
2 0 0 6	12	108(91)	73(31)	2,786	575	5,748	2,541	1,371	518
2 0 0 7	10	87	61	2,744	617	6,256	2,753	1,406	512
2 0 0 8	12	124	95	2,744	617	6,619	3,016	1,434	561
2 0 0 9	13	128	105	2,914	617	7,044	3,231	1,470	583
부 산 대 학 교 대 학 원 Graduate School of Pusan National University	11	121	105	2,844	617	6,909	3,167	1,470	583
부 산가톨릭대학 대 학 원 Graduate School of Busan Catholic University	2	7	-	70	-	135	64	-	-

MD : Master's Degree, DD : Doctor's Degree

연별 및 대학별 Year & School	교 원 수 Teachers		사 무 직 원 수 Clerical Staffs		졸 업 자 현 황 Granted		입 학 자 현 황 Entrance			
	계 Total	여 Male	계 Total	여 Male	석사과정 MD Course	박사과정 DD Course	석사과정 MD Course		박사과정 DD Course	
							지원자 Applicants	입학자 Entrants	지원자 Applicants	입학자 Entrants
2 0 0 5	1,771	327	4,223	2,162	889	520
2 0 0 6	8	-	1	1	1,609	295	4,708	2,557	973	620
2 0 0 7	9	-	-	-	1,626	314	5,388	2,762	969	598
2 0 0 8	55	10	-	-	1,698	314	5,603	2,579	844	524
2 0 0 9	-	-	-	-	1,932	303	6,849	3,021	991	601
부 산 대 학 교 대 학 원 Graduate School of Pusan National University	-	-	-	-	1,856	303	6,741	2,953	991	601
부 산가톨릭대학교 대 학 원 Graduate School of Busan Catholic University	-	-	-	-	76	-	108	68	-	-

자 료 : 부산대학교, 부산가톨릭대학교

Source : Pusan National University, Busan Catholic University

주 : 교원수, 사무직원수는 대학교에 통합수록

Note : Number of professor and office clerk are recorded in university.

9. 적령아동 취학

Enrollments of Children at the Right Age for Compulsory Education

(단위 : 명, %)

(Unit : Person, %)

연별 및 동별 Year & Dong	취학대상자 Children				취 학 자 Enrollments				취 학 륜 Percentage of enrollment
	계 Total	적령아동 Children of schooling	유예 및 과령아 Children over the schooling age	조기입학 신청자 Children under the schooling age	계 Total	적령아동 Children of schooling	유예 및 과령아 Children over the schooling age	조기입학자 Children under the schooling age	
2 0 0 5	2,817	2,615	202	...	2,616	92.9
2 0 0 6	2,656	2,423	233	...	2,365	89.0
2 0 0 7	2,877	2,603	270	4	2,588	2,340	244	4	90.0
2 0 0 8	2,522	2,235	279	8	2,258	2,012	238	8	89.5
2 0 0 9	2,004	1,749	217	38	1,840	1,655	148	37	91.8
서 1 동 Seo1-dong	69	48	17	4	62	46	12	4	89.8
서 2 동 Seo2-dong	82	70	9	3	71	61	7	3	86.6
서 3 동 Seo3-dong	79	72	7	-	79	72	7	-	100
서 4 동 Seo4-dong									
금 사 동 Geumsa-dong	71	68	3	-	67	64	3	-	94.4
부 곡 1 동 Bugok1-dong	90	78	10	2	87	76	9	2	96.7
부 곡 2 동 Bugok2-dong	148	130	14	4	130	123	3	4	87.8
부 곡 3 동 Bugok3-dong	174	157	15	2	165	150	13	2	94.8
부 곡 4 동 Bugok4-dong	101	98	1	2	98	95	1	2	97.0
장 전 1 동 Jangjeon1-dong	71	61	9	1	63	55	7	1	88.7
장 전 2 동 Jangjeon2-dong	69	56	12	1	58	56	1	1	84.1
장 전 3 동 Jangjeon3-dong	56	54	2	-	50	49	1	-	89.3
선 두 구 동 SeonDugu -dong	13	12	1	-	12	12	-	-	92.3
청 룡 노 포 동 CheongryongNodong	108	78	28	2	89	84	3	2	82.4
남 산 동 Namsan-dong	318	293	18	7	274	251	16	7	86.2
구 서 1 동 Guseo1-dong	127	95	27	5	119	92	23	4	93.7
구 서 2 동 Guseo2-dong	418	370	44	4	406	360	42	4	97.1
금 성 동 Geumseong-dong	10	9	-	1	10	9	-	1	100

자 료 : 동

Source : Dong

10. 사설학원 및 독서실 Private Institute and Reading Room

(단위 : 개, 명)

(Unit : number , Person)

연별 및 동별 Year & Dong	사 설 학 원 Private Institute															독서실 Reading room		
	학 원 수 Number of institutions							수강자수 Attendants		이수자수 Course completed		강 사 수 Instructors		강의실 Class rooms	실험실 Labo ratories	독서 실수 Readi ng rooms	열람 실수 Room s	열람 좌석 수 Seats
	직업 기술 Occupatio nal skills	국제 실무 Internati onal practical affairs	인문 사회 Liberal arts & social sciences	경영 실무 Managemen t & business	예능 Arts	입시검정 및 보충학습 Entrance Exam. & supplemen tary courses	계 Total	여 Female	계 Total	여 Female	계 Total	여 Female						
2005	383	30	34	1	9	170	139	16,760	7,977	16,096	7,606	1,311	845	1,353	-
2006	380	24	38	0	5	156	157	16,654	7,903	16,311	7,749	2,114	1645	1,496	991
2007	385	19	44	0	4	137	181	16,232	7,772	16,083	7,772	1,245	784	1,392	313	28	68	4,756
2008	373	18	46	1	4	134	170	17,226	8,345	16,836	8,156	1,111	770	1,660	932	31	132	3,803
2009																		

자 료 : 동래교육청

Source : Dongnae Board of Education

주 : 2002까지는 동래구현황이 포함된 수치 누계임.

Note : The number included the update of Dongnae-gu.
It is the aggregate to 2002..

11. 공공도서관 Public Libraries

(단위 : 개, 명, 권, 천원)

(Unit : Number, Person, Volume, 1000Won)

연별 및 도서관 Year & Library	도서관수 Number of libraries	좌석수 Seats	자료수 Number of data			연 간 대출자수 Annual lenders	연 간 이용자수 Annual Users	연간이용 책수 Annual books lent	직원수 Staffs	예 산 Budget
			도서 Book	비도서 Non-book						
2 0 0 5	2	1,454	210,860	195,805	15,055	317,238	1,142,148	1,367,103	41	757,933
2 0 0 6	2	1,456	216,454	200,212	16,242	339,710	1,086,784	1,378,934	40	582,877
2 0 0 7	2	1,456	243,342	226,541	16,081	381,251	1,125,314	1,502,701	38	745,076
2 0 0 8	2	1,497	248,064	230,888	17,176	273,799	945,463	1,658,822	38	853,146
금정구도서관 Geumjeong-gu Library	1	1,252	136,753	124,999	11,754	196,729	558,108	1,002,395	19	538,928
서동시립도서관 Seodong Library	1	245	111,311	105,889	5,422	77,070	387,355	656,427	19	314,218

자 료 : 금정도서관, 서동도서관
인건비는 제외Source : Geumjeong Library, Seodong Library
Personnel expenses excluded

(Unit : Number, m²)

[illegible]

12. 체육시설(계속)

Sports Facilities(Cont'd)

(단위 : 개소, m²)

(Unit : Number, m²)

연별 및 동별 Year & Dong	신 고 체 육 시 설 Reported sports facilities																
	요트장 Marina	조정장 Regatta	카누장 Canoeing center	빙상장 Ice rink	승마장 Horse racing	종합체 육시설 Sports Complex	수영장 Swimming Pools	체육 도장 Exercis e hall	볼링장 Bowling alley	테니스장 Tennis Court	골프 연습장 Golf practice range	체력 단련장 Phying training center	에어로 빅장 Aerobi ccenter	당구장 Billiard room	썰매장 Area for sledding	무도장 Ball rom	무도학원 Ballroom Dancing school
2 0 0 4	-	-	-	-	-	-	3	74	4	2	15	35	4	84	-	-	-
2 0 0 5	-	-	-	-	-	-	3	75	4	2	16	36	5	83	-	-	8
2 0 0 6	-	-	-	1	-	-	3	74	-	-	17	35	-	79	1	-	8
2 0 0 7	-	-	-	-	-	-	3	75	-	-	20	34	-	78	-	-	7
2 0 0 8	-	-	-	-	-	1	1	72	-	-	25	33	-	87	-	-	7
서 1 동 Seo1-dong	-	-	-	-	-	-	-	2	-	-	-	3	-	3	-	-	-
서 2 동 Seo2-dong	-	-	-	-	-	-	-	5	-	-	-	-	-	8	-	-	1
서 3 동 Seo3-dong	-	-	-	-	-	-	-	5	-	-	-	1	-	3	-	-	3
서 4 동 Seo4-dong	-	-	-	-	-	-	-	-	-	-	-	-	-	-	-	-	2
금 사 동 Geumsa-dong	-	-	-	-	-	-	-	3	-	-	1	-	-	4	-	-	-
부 곡 1 동 Bugok1-dong	-	-	-	-	-	-	-	6	-	-	-	3	-	1	-	-	-
부 곡 2 동 Bugok2-dong	-	-	-	-	-	-	-	5	-	-	5	2	-	1	-	-	-
부 곡 3 동 Bugok3-dong	-	-	-	-	-	-	-	-	-	-	4	3	-	4	-	-	-
부 곡 4 동 Bugok4-dong	-	-	-	-	-	-	-	1	-	-	2	4	-	5	-	-	-
장 전 1 동 Jangjeon1-dong	-	-	-	-	-	-	-	5	-	-	-	2	-	6	-	-	-
장 전 2 동 Jangjeon2-dong	-	-	-	-	-	-	-	2	-	-	1	1	-	15	-	-	-
장 전 3 동 Jangjeon3-dong	-	-	-	-	-	-	-	3	-	-	1	2	-	15	-	-	-
선 두 구 동 SeonDugu -dong	-	-	-	-	-	1	-	-	-	-	-	-	-	-	-	-	-
청 룡 노 포 동 CheongnyongNopo-dong	-	-	-	-	-	-	-	2	-	-	2	1	-	-	-	-	-
남 산 동 Namsan-dong	-	-	-	-	-	-	-	13	-	-	4	5	-	12	-	-	-
구 서 1 동 Guseo1-dong	-	-	-	-	-	-	-	8	-	-	2	3	-	6	-	-	1
구 서 2 동 Guseo2-dong	-	-	-	-	-	-	1	12	-	-	3	3	-	4	-	-	-
금 성 동 Geumseong-dong	-	-	-	-	-	-	-	-	-	-	-	-	-	-	-	-	-

자 료 : 총무과

Source : General Affairs Division,

13. 언론매체

Mass Media

(단위 : 개소)

(Unit : Place)

연별 및 동별 Year & Dong	방 송 사 Broadcasting			신 문 사 Newspaper Office			기 타 Others				
	계 Total	TV	라디오 Radio	계 Total	일 간 Daily Publication	주 간 Weakly Publication	계 Total	종합 유선 Synthesis Wire	중계 유선 Relay Wire	음악 유선 Music Wire	기타 방송 Other broadca sting
2 0 0 4	-	-	-	-	-	-	4	2	2	-	-
2 0 0 5	-	-	-	-	-	-	4	2	2	-	-
2 0 0 6	-	-	-	-	-	-	2	1	1	-	-
2 0 0 7	-	-	-	-	-	-	2	1	1	-	-
2 0 0 8	-	-	-	-	-	-	2	1	1	-	-
서 1 동 Seo1-dong	-	-	-	-	-	-	-	-	-	-	-
서 2 동 Seo2-dong	-	-	-	-	-	-	-	-	-	-	-
서 3 동 Seo3-dong	-	-	-	-	-	-	-	-	-	-	-
서 4 동 Seo4-dong	-	-	-	-	-	-	-	-	-	-	-
금 사 동 Geumsa-dong	-	-	-	-	-	-	2	1	1	-	-
부 곡 1 동 Bugok1-dong	-	-	-	-	-	-	-	-	-	-	-
부 곡 2 동 Bugok2-dong	-	-	-	-	-	-	-	-	-	-	-
부 곡 3 동 Bugok3-dong	-	-	-	-	-	-	-	-	-	-	-
부 곡 4 동 Bugok4-dong	-	-	-	-	-	-	-	-	-	-	-
장 전 1 동 Jangjeon1-dong	-	-	-	-	-	-	-	-	-	-	-
장 전 2 동 Jangjeon2-dong	-	-	-	-	-	-	-	-	-	-	-
장 전 3 동 Jangjeon3-dong	-	-	-	-	-	-	-	-	-	-	-
선 두 구 동 SeonDugu -dong	-	-	-	-	-	-	-	-	-	-	-
청룡노포동 CheongnyongNopo-dong	-	-	-	-	-	-	-	-	-	-	-
남 산 동 Namsan-dong	-	-	-	-	-	-	-	-	-	-	-
구 서 1 동 Guseo1-dong	-	-	-	-	-	-	-	-	-	-	-
구 서 2 동 Guseo2-dong	-	-	-	-	-	-	-	-	-	-	-
금 성 동 Geumseong-dong	-	-	-	-	-	-	-	-	-	-	-

자 료 : 문화공보과

Source : Culture and Information Department

14. 문 화 재

Cultural Properties

(단위 : 점(개))

(Unit : Pieces(Each))

연별 및 동별 Year & Dong	총계 Total	지정문화재 Designated cultural properties														등록 문화재 Registered cultural propert ies
		국 가 지 정 문 화 재 National designated							지방지정문화재 Local designated					문화재 자 료 cultural property materials		
		계 Total	국 보 National treasure	보 물 Treasures	사적 및 명승 Historic area	천 연 기념물 Natural Monument	중 요 민 속 자 료 Folklore materials	중요무형 문화재 Intangible Cultural Properties	계 Total	유 형 문화재 Tangible Cultural Properties	기념물 Monument	민 속 자 료 Folklore materials	무 형 문화재 Intangible Cultural Properties			
2 0 0 4	52	7	-	3	1	1	-	2	30	26	2	1	1	15	-	
2 0 0 5	50	5	-	3	1	1	-	-	30	26	2	1	1	15	-	
2 0 0 6	61	8	-	4	1	1	-	2	37	33	2	1	1	16	-	
2 0 0 7	67	10	-	8	1	1	-	-	41	37	2	1	1	16	-	
2 0 0 8	74	11	-	9	1	1	-	-	44	40	2	1	1	19	-	
서 1 동 Seo1-dong	-	-	-	-	-	-	-	-	-	-	-	-	-	-	-	
서 2 동 Seo2-dong	-	-	-	-	-	-	-	-	-	-	-	-	-	-	-	
서 3 동 Seo3-dong	-	-	-	-	-	-	-	-	-	-	-	-	-	-	-	
서 4 동 Seo4-dong	-	-	-	-	-	-	-	-	-	-	-	-	-	-	-	
금 사 동 Geumsa-dong	-	-	-	-	-	-	-	-	-	-	-	-	-	-	-	
부 곡 1 동 Bugok1-dong	-	-	-	-	-	-	-	-	-	-	-	-	-	-	-	
부 곡 2 동 Bugok2-dong	1	-	-	-	-	-	-	-	1	-	-	-	1	-	-	
부 곡 3 동 Bugok3-dong	-	-	-	-	-	-	-	-	-	-	-	-	-	-	-	
부 곡 4 동 Bugok4-dong	-	-	-	-	-	-	-	-	-	-	-	-	-	-	-	
장 전 1 동 Jangjeon1-dong	-	-	-	-	-	-	-	-	-	-	-	-	-	-	-	
장 전 2 동 Jangjeon2-dong	3	1	-	1	-	-	-	-	2	1	1	-	-	-	-	
장 전 3 동 Jangjeon3-dong	-	-	-	-	-	-	-	-	-	-	-	-	-	-	-	
선 두 구 동 SeonDugu -dong	-	-	-	-	-	-	-	-	-	-	-	-	-	-	-	
청 룡 노 포 동 CheongryongNopo-dong	68	9	-	8	-	1	-	-	41	39	1	1	-	18	-	
남 산 동 Namsan-dong	-	-	-	-	-	-	-	-	-	-	-	-	-	-	-	
구 서 1 동 Guseo1-dong	-	-	-	-	-	-	-	-	-	-	-	-	-	-	-	
구 서 2 동 Guseo2-dong	-	-	-	-	-	-	-	-	-	-	-	-	-	-	-	
금 성 동 Geumseong-dong	2	1	-	-	1	-	-	-	-	-	-	-	-	1	-	

자 료 : 문화공보과

Source : Culture and Information Department

15. 문화공간 Cultural Facilities

(단위 : 개소, 명)

(Unit : Place, Person)

연별 및 동별 Year & Dong	공 연 시 설 Performance facilities			전 시 실 Exhibition facilities		지역문화 복지시설 Local Culture and Welfare Facilities			기 타 시 설 Others		
	공 공 공연장 Public	민 간 공연장 Private	영화 상영관 Movie theater	미술관 Art Gallery	화 랑 Gallery	구 민 회 관 Gu public center	복 지 회 관 Welfare center	청 소년 회 관 Youth center	문화원 Culture center	국악원 Traditional performing art center	전수회관 Initiation center
2 0 0 4	2	1	5	-	2	-	2	1	1	-	-
2 0 0 5	2	1	5	-	2	-	2	1	1	-	-
2 0 0 6	2	1	12	-	4	-	2	1	1	-	-
2 0 0 7	2	1	2	-	5	-	2	1	1	-	-
2 0 0 8	2	1	2	-	4	-	2	1	1	-	-
서 1 동 Seo1-dong	-	-	-	-	-	-	-	-	-	-	-
서 2 동 Seo2-dong	-	-	-	-	-	-	-	-	-	-	-
서 3 동 Seo3-dong	-	-	-	-	-	-	-	-	-	-	-
서 4 동 Seo4-dong	-	-	-	-	-	-	-	-	-	-	-
금 사 동 Geumsa-dong	-	-	-	-	-	-	1	-	-	-	-
부 곡 1 동 Bugok1-dong	-	-	-	-	-	-	-	-	-	-	-
부 곡 2 동 Bugok2-dong	-	-	1	-	-	-	-	-	-	-	-
부 곡 3 동 Bugok3-dong	-	-	-	-	1	-	-	1	-	-	-
부 곡 4 동 Bugok4-dong	-	-	-	-	-	-	-	-	-	-	-
장 전 1 동 Jangjeon1-dong	-	1	-	-	-	-	-	-	-	-	-
장 전 2 동 Jangjeon2-dong	-	-	-	-	1	-	-	-	-	-	-
장 전 3 동 Jangjeon3-dong	-	-	1	-	-	-	-	-	-	-	-
선 두 구 동 SeonDugu -dong	-	-	-	-	-	-	-	-	-	-	-
청 룡 노포동 CheongnyongNopo-dong	-	-	-	-	-	-	1	-	-	-	-
남 산 동 Namsan-dong	-	-	-	-	1	-	-	-	-	-	-
구 서 1 동 Guseo1-dong	2	-	-	-	-	-	-	-	1	-	-
구 서 2 동 Guseo2-dong	-	-	-	-	1	-	-	-	-	-	-
금 성 동 Geumseong-dong	-	-	-	-	-	-	-	-	-	-	-

자 료 : 문화공보과 복지 지원과
주 : 민간공연장은 등록된 민간공연장 현황임

Source : Culture and Information Department/Community Welfare Division

Note : Private performance facilities are the status of
registered private performance facilities

16. 출판사 및 인쇄소 등록 Publishing Company and Printing Office Registration

(단위 : 개소, 명)

(Unit : Place, Person)

연별 및 동별 Year & Dong	출판사 Publishing Company				인쇄소 Printing Office			
	등록된 출판사수 Number of Registered publishing company	종업원 수 Worker			등록된 출판사수 Number of Registered publishing company	종업원 수 Worker		
		계 Total	남 Male	여 Female		계 Total	남 Male	여 Female
2 0 0 4	63	19
2 0 0 5	73	20
2 0 0 6	73	22
2 0 0 7	81	22
2 0 0 8	87	22
서 1 동 Seo1-dong	3	-
서 2 동 Seo2-dong	3	1
서 3 동 Seo3-dong	2	1
서 4 동 Seo4-dong	-	-
금 사 동 Geumsa-dong	2	4
부 곡 1 동 Bugok1-dong	1	-
부 곡 2 동 Bugok2-dong	6	1
부 곡 3 동 Bugok3-dong	2	1
부 곡 4 동 Bugok4-dong	2	-
장 전 1 동 Jangjeon1-dong	10	2
장 전 2 동 Jangjeon2-dong	16	5
장 전 3 동 Jangjeon3-dong	7	2
선 두 구 동 SeonDugu -dong	1	-
청 룡 노 포 동 CheongnyongNopo-dong	4	-
남 산 동 Namsan-dong	13	4
구 서 1 동 Guseo1-dong	3	1
구 서 2 동 Guseo2-dong	12	-
금 성 동 Geumseong-dong	-	-

자료 : 문화공보과

주 : 출판사 및 인쇄소 등록에 관한
법률에 의거 종업원수 신고 항목 삭제

Source : Culture and Information Department

Note : The report item of the number of employee is omitted in accordance with the
Law on the Registration of the Publishing Company and the Printing Company.

17. 박물관 Museums

(단위 : 명, 점)

(Unit : Person, Piece)

연 별 Year	입 장 자 Entrants	계 Total	금 속 Metal	옥 석 Gems	토 도 Pottery	골 각 Curios
2 0 0 1	11,344	21,533	4,328	5,021	11,313	243
2 0 0 2	9,522	21,533	4,328	5,021	11,313	243
2 0 0 3	12,426	21,533	4,328	5,021	11,313	243
2 0 0 4	7,890	21,533	4,328	5,021	11,313	243
2 0 0 5	12,751	21,533	4,328	5,021	11,313	243
2 0 0 6	10,570	21,533	4,328	5,021	11,313	243
2 0 0 7	4,105	21,491	4,328	5,021	11,313	243
2 0 0 8	5,861	21,237	4,087	5,058	11,159	243

연 별 Year	목죽초칠 Wooden and bamboo	철피모지직 Ironware fur and Pelt	서화탁본 Pictorial art and calligraphy	편직제품 Weaving	무 구 Weapons	의 상 Clothing	기 타 Others
2 0 0 1	345	-	241	-	-	-	42
2 0 0 2	345	-	241	-	-	-	42
2 0 0 3	345	-	241	-	-	-	42
2 0 0 4	345	-	241	-	-	-	42
2 0 0 5	345	-	241	-	-	-	42
2 0 0 6	345	-	241	-	-	-	42
2 0 0 7	345	-	241	-	-	-	-
2 0 0 8	347	-	241	-	-	-	102

자 료 : 부산대학교 박물관

Source : Pusan National University Museum

▪

▪ PUBLIC FINANCE ▪

1. 예산규모 Budget

(단위 : 백만원)

(Unit : Million Won)

연 별 Year	총 예 산 Total Amount of Budget		일 반 회 계 General Account		특 별 회 계 Special Account	
	금 액 Amount	증 가 율 Rate of Increase	금 액 Amount	증 가 율 Rate of Increase	금 액 Amount	증 가 율 Rate of Increase
2 0 0 4	132,193	96.8	123,543	95.5	8,650	121.6
2 0 0 5	134,354	101.6	125,493	101.6	8,861	102.4
2 0 0 6	142,387	106.0	135,205	107.7	7,182	81.1
2 0 0 7	159,456	111.9	151,223	111.8	8,233	114.6
2 0 0 8	179,924	112.8	173,405	114.6	6,519	79.1

자 료 : 기획예산실

Source : Planning and Budget Office

2. 예산결산총괄 Summary of Budget and Settlement

(단위 : 백만원)

(Unit : Million Won)

연 별 Year	예 산 현 액 Budget			세 입 Revenue			세 출 Expenditure			잉 여 Surplus		
	계 Total	일반 General accounts	특별 Special accounts	계 Total	일반 General accounts	특별 Special accounts	계 Total	일반 General accounts	특별 Special accounts	계 Total	일반 General accounts	특별 Special accounts
2 0 0 4	142,913	132,735	10,178	143,944	133,697	10,247	116,656	111,209	5,447	27,288	22,488	4,800
2 0 0 5	148,858	139,556	9,302	149,367	139,869	9,498	130,368	125,314	5,054	19,000	14,556	4,444
2 0 0 6	153,204	145,350	7,854	152,853	144,670	8,183	136,713	131,291	5,422	16,140	13,380	2,760
2 0 0 7	169,681	160,279	9,402	172,934	163,185	9,749	143,711	137,157	6,554	29,224	26,029	3,195
2 0 0 8	197,081	189,027	8,054	197,870	188,794	9,076	158,690	154,190	4,500	39,180	34,604	4,576

자 료 : 기획예산실

Source : Planning and Budget Office

3. 일반회계 세입결산

Settled Revenues of General Accounts

(단위 : 백만원)

(Unit : Million Won)

연별 및 과목별 Year & Item	예산현액 Budget		결산현액 Settlement		예산 대 결산 비율(%) Budget/Settlement ratio
	금액 Amount	구성비 (%) percent distribution	금액 Amount	구성비 (%) percent distribution	
2 0 0 4	132,735	100	133,697	100	100.7
2 0 0 5	139,556	100	139,869	100	100.2
2 0 0 6	145,350	100	144,670	100	99.5
2 0 0 7	160,279	100	163,186	100	101.8
2 0 0 8	189,027	100	188,794	100	99.9
1. 지방세수입 Local tax revenues	16,302	8.6	16,387	8.7	100.5
2. 세외수입 Non-tax revenues	42,536	22.5	43,220	22.9	101.6
재산임대수입 Property rent revenues	142	0.1	417	0.2	293.7
사용료수입 Revenue of fees	1,127	0.6	1,205	0.6	106.9
수수료수입 Revenues of rents	4,379	2.3	4,239	2.2	96.8
사업장생산수입 Project Revenues*	222	0.1	216	0.1	97.3
징수교부금 Collection grants	3,309	1.8	3,399	1.8	102.7
이자수입 Interest revenues	650	0.3	1,302	0.7	200.3
재산매각수입 Property disposal revenues	1,093	0.6	1,129	0.6	103.3
순세계잉여금 purely annual budget surplus	8,409	4.4	8,409	4.5	100
이월금 Carry-over	17,621	9.3	17,620	9.4	100
기부금 Contribution	-	-	-	-	-
융자금수입 Loan collection	-	-	-	-	-
전입금 Transferred from	-	-	-	-	-
예탁금및예수금 Deposit	-	-	-	-	-
부담금 Allotment	654	0.4	811	0.4	124.0
잡수입 Miscellaneous	4,430	2.3	3,731	2.0	84.2
지난년도수입 Revenue from Previous Years	500	0.3	742	0.4	148.4
3. 지방교부세 Local share tax	12,261	6.5	12,240	6.5	99.8
4. 조정교부금 Control grants	30,951	16.4	30,969	16.4	100.1
5. 지방양여금 Local transfers	-	-	-	-	-
6. 보조금 Subsidize	86,977	46	85,978	45.5	98.9
7. 지방채 Local borrowing	-	-	-	-	-

자료 : 세무과

Source : Tax Affairs Division

4. 일반회계 세출결산

Settled Expenditure of General Accounts

(단위 : 백만원)

(Unit : Million Won)

연별 및 과목별 Year & Item	예산현액 Budget		결산현액 settlement		예산 대 결산비율(%) Budget/Settlement ratio
	금액 Amount	구성비 (%) percent distribution	금액 Amount	구성비 (%) percent distribution	
2 0 0 4	132,735	100	111,209	100	83.8
2 0 0 5	139,556	100	125,314	100	89.8
2 0 0 6	145,349	100	131,290	100	90.3
2 0 0 7	160,279	100	137,157	100	85.6
2 0 0 8	189,027	100	154,190	100	81.6
일반공공행정 General public administration	11,099	5.87	9,092	5.90	81.9
공공질서 및 안전 Public order, Safety	991	0.52	893	0.58	9.01
교육 Education	-	-	-	-	-
문화 및 관광 Culture, Tourism	5,355	2.83	2,751	1.78	51.4
환경보호 Protection of environment	8,236	4.36	7,887	5.12	95.8
사회복지 Social welfare	88,821	46.99	74,314	48.20	83.7
보건 Health	3,073	1.63	2,978	1.93	96.9
농림해양수산 Agriculture, Forestry, Ocean, Marine	3,331	1.76	2,464	1.60	74.0
산업, 중소기업 Industry, Small and medium enterprises	681	0.36	672	0.44	98.7
수송 및 교통 Transportation, Traffic	9,024	4.77	6,771	4.39	75.0
국토 및 지역개발 County, Region Development	5,546	2.93	4,630	3.00	83.5
과학기술 scientific technique	10,386	5.49	-	-	-
예비비 Contingency	-	-	-	-	-
기타 Other	42,484	22.48	41,738	27.07	98.2

5. 특별회계 예산결산

Settled Budget of Special Accounts

(단위 : 백만원)

(Unit : Million Won)

과 목 별 Item	예 산 현 액 Budget	세 입 Revenue	세 출 Expenditure
2 0 0 4	10,178	10,247	5,447
2 0 0 5	9,303	9,498	5,054
2 0 0 6	7,854	8,182	5,422
2 0 0 7	9,402	9,749	6,554
2 0 0 8	8,054	9,076	4,500
의료보험기금 Medical Insurance Fund	321	326	283
주민소득지원 및 생활안정기금 Residensts Income & Stability of Living Fund	417	417	31
주 차 장 Parking Place	6,806	7,673	3,964
주거환경개선사업 Residing Environment Improvement Business	-	-	-
지하수관리	199	279	22
기발시설	311	381	200

자 료 : 재 무 과

Source : Financial Management Department

6. 지방세 부담

Local Tax Burden

단위 : 천원

Unit : 1,000 won

	지 방 세 ¹⁾ Local taxes			인구(외국인 제외) Population (excluding foreigners)	1인당 부담액(원) Tax burden per capita(won)	세 대 대 (외국인세대 제외) Households (excluding foreign household)	세대당 부담액(원) Tax burden per household(won)
	직접세 Direct taxes	간접세 Indirect taxes					
2 0 0 3	107,504,562	107,504,562	-	274,696	391,358	91,708	1,172,248
2 0 0 4	104,924,176	104,924,176	-	271,046	387,108	91,972	1,140,827
2 0 0 5	110,255,493	110,255,493	-	264,880	416,246	91,781	1,201,288
2 0 0 6	147,411,097	147,411,097	-	263,338	559,779	93,044	1,584,315
2 0 0 7	134,625,889	134,625,889	-	258,934	519,923	92,494	1,455,509
2 0 0 8	115,818,978	115,818,978		256,398	451,716	93,127	1,243,667

자 료 : 세 무 과

Source : Tax Affairs Division

7. 지방세 징수

Collection of Local Taxes

(단위 : 천원, %)

(Unit : Thousand Won, %)

연 별 Year			2 0 0 4	2 0 0 5	2 0 0 6	2 0 0 7	2 0 0 8	부과액(A) Levy	징수액(B) Collection	징수율 (B/A) Ratio	
총 계 Total	계 Total		104,924,176	110,255,493	147,411,097	134,625,889	115,818,978	129,087,570	115,818,978	89.7	
	시 세 City Tax		89,420,068	97,779,171	132,995,625	118,747,766	99,432,151	111,083,195	99,432,151	89.5	
	구 세 Gu Tax		15,504,108	12,476,322	14,415,472	15,878,123	16,386,827	18,004,375	16,386,827	91.0	
보통세 Ordinary Taxes	시세 City Tax	취 득 세 Acquisition	17,863,664	20,974,374	40,093,053	24,233,722	15,244,069	16,052,781	15,244,069	95.0	
		등 록 세 Registration	18,981,003	19,160,496	29,964,492	18,515,414	12,586,791	13,041,801	12,586,791	96.5	
		주 민 세 Inhabitant	16,938,903	15,392,009	15,902,320	20,295,982	20,321,323	22,389,251	20,321,323	90.8	
		레 저 세 Leisure	5,298,413	9,710,120	9,919,870	15,157,791	12,875,643	12,875,643	12,875,643	100	
		자동차세 Automobile	8,871,180	8,930,938	9,671,939	10,385,878	11,029,242	12,504,846	11,029,242	88.2	
		농 지 세 Agricultural	773	-	-	-	-	-	-	-	
		도 축 세 Butchery	-	-	-	-	-	-	-	-	
		담배소비세 Tobacco Consumption	-	-	-	-	-	-	-	-	
	구세 Gu Tax	면 허 세 License	384,522	396,960	417,500	424,733	384,444	405,745	384,444	94.8	
		재 산 세 Property	4,462,767	9,913,660	11,902,137	13,242,669	13,737,761	14,352,680	13,737,761	95.7	
		종합토지세 Synthesisland	8,644,361	9,511	3,354	3,829	8,722	9,640	8,722	90.5	
	목적세 Objective Taxes	시세 City Tax	도시계획세 City Planning Tax	6,316,023	5,927,752	6,873,712	7,509,393	8,127,123	8,461,231	8,127,123	96.1
			공동시설세 Public Equipment Tax	1,928,871	1,743,146	2,052,300	2,165,692	2,298,241	2,421,125	2,298,241	94.9
지역개발세 Regional Development Tax			47,346	50,769	47,901	47,591	43,938	45,773	43,938	96.0	
지방교육세 Regional Educational Tax			12,064,384	14,277,136	17,194,989	18,524,423	16,240,396	16,890,817	16,240,396	96.1	
구세 Gu Tax		사업소세 Business Firm	1,842,317	1,839,574	1,893,791	1,909,642	1,968,736	1,983,258	1,968,736	99.3	
과년도 수입 Previous Year	시 세 City Tax		1,109,509	1,612,431	1,275,049	1,911,880	665,385	6,399,927	665,385	10.4	
	구 세 Gu Tax		170,140	316,617	198,690	297,250	287,164	1,253,052	287,164	22.9	

자 료 : 세 무 과
주 : 국세인 지방교육세가 2001년부터 지방세로 전환됨

Source : Tax Affairs Department
Note : Regional Education Tax which is national tax is converted to regional tax from 2001.

8. 세외수입 과목별 과징

Levy-Collection of Non-Tax Revenue

(단위 : 천원, %)

(Unit : Thousand Won, %)

과 목 별 Item	부 과 액(A) Levy	징 수 액(B) Collection	징 수 율 (B/A) Ratio
2 0 0 4	46,894,362	39,140,779	83.5
2 0 0 5	46,755,764	36,975,246	79.1
2 0 0 6	40,988,570	29,827,014	72.8
2 0 0 7	42,464,307	30,003,469	70.7
2 0 0 8	57,583,926	43,219,996	75.1
경상적 수입 Current Revenues	10,786,812	10,778,515	99.9
재산임대수입 Property Rent Revenues	419,907	416,700	99.2
사 용 료 Revenues of Use	1,210,394	1,205,330	99.6
수 수 료 Revenues of Fees	4,239,491	4,239,465	100
사업장 생산수입 Project Revenues	215,861	215,861	100
징수교부금 Collection Grants	3,398,662	3,398,662	100
이 자 수 입 Interest Revenues	1,302,497	1,302,497	100
임시적 수입 Temporary Revenues	46,797,114	32,441,481	69.3
재산매각수입 Property Disposal Revenues	1,129,143	1,128,900	99.9
순세계잉여금 purely annual budget surplus	8,408,602	8,408,602	100
이 월 금 Carry-over	17,620,269	17,620,269	100
전 입 금 Transferred from	-	-	-
예탁금 및 예수금 Deposit	-	-	-
부 담 금 Allotment	869,117	810,576	93.3
잡 수 입 Miscellaneous	6,864,910	3,731,366	54.4
지난년도수입 Revenues from Previous Years	11,905,073	741,768	6.2

자 료 : 세 무 과

Source : Tax Affairs Department

9. 공유재산 Owned Public Estate

(단위 : 천원, %)

(Unit : Thousand Won, %)

연별 및 구분 Year & Tunnel	계 Total		행 정 재 산 Administration Property		보 존 재 산 Preservation Property		잡 종 재 산 Miscellaneous Property	
	수 량 Quantity	평 가 액 Value	수 량 Quantity	평 가 액 Value	수 량 Quantity	평 가 액 Value	수 량 Quantity	평 가 액 Value
2 0 0 4	2,355	157,613,459	2,123	148,265,379	-	-	232	9,348,080
2 0 0 5	2,449	167,136,103	2,214	157,819,874	-	-	235	9,316,229
2 0 0 6	2,572	201,067,705	2,336	191,090,253	-	-	236	9,977,452
2 0 0 7	3,031	460,468,757	2,827	456,914,818	1	102,414	203	3,451,525
2 0 0 8	219,507	778,791,820	219,301	775,069,224	1	228,494	205	3,494,102
토 지 Land	2,482	434,153,958	2,279	430,480,566	1	228,494	202	3,444,898
건 물 Building	74	24,815,142	71	24,765,938	-	-	3	49,204
기계, 기구(점) Machinery	6	141,034	6	141,034	-	-	-	-
선 박(톤) Boats	-	-	-	-	-	-	-	-
입목·죽(1,000주) Standing tree & Bamboo	207,058	19,822,693	207,058	19,822,693	-	-	-	-
공 작 물(점) Construct	9,882	299,752,265	9,882	299,752,265	-	-	-	-
기 타(건) Others	5	106,728	5	106,728	-	-	-	-

자 료 : 재 무 과

주 : 공유재산 종별 분류중 추가할 재산종류가
있는 경우는 추가수록
2008년 결산지침에 따라 미등기입목죽,
공작물 추가 수록

Source : Financial Management Department

Note : In case a property category to add among the categorical
division of the public-owned property will exist, an
additional collection is possible.

10. 국세징수 Collection National Taxes

(단위 : 천원)

(Unit : Thousand won)

연별 및 세목별 Year & Tax item		2 0 0 4	2 0 0 5	2 0 0 6	2 0 0 7	2 0 0 8
총 계 Total		411,024,000	435,733,000	504,351,774	599,535,427	669,942,426
직 접 세 Direct Tax	소 계 Subtotal	294,913,000	309,088,000	343,404,539	425,920,960	455,126,438
	소득세 Income Tax	153,651,000	167,481,000	180,785,179	249,505,256	226,978,797
	법인세 Corporation Tax	133,765,000	131,832,000	149,031,105	153,892,996	205,671,898
	토지초과이득세 Excessive increased value of land Tax	-	-	-	-	
	상속세 Inheritance Tax	7,497,000	9,775,000	13,588,255	22,522,708	22,475,743
	재평가세 Revaluation Tax	-	-	-	-	
	부당이득세 Excess profits	-	-	-	-	
목 적 세	종합부동산세	-	-	5,228,088	10,520,701	9,421,779
간 접 세 Indirect Tax	소 계 Subtotal	93,436,000	99,700,000	122,738,956	125,490,698	145,982,595
	부가가치세 Value added Tax	83,934,000	89,874,000	108,125,566	109,847,252	72,553,787
	특별소비세 Special Excise Tax	8,817,000	8,477,000	8,915,870	12,429,118	9,789,693
	주세 Liquor Tax	165,000	874,000	4,938,704	2,466,225	62,457,393
	증권거래세 Securities Transaction Tax	520,000	475,000	758,816	748,103	1,181,722
	전화세 Telephone Tax	-	-	-	-	
인 지 세 Stamp Tax		7,000	36,000	26,188	6,248	7,880
과 년 도 수 입 Garry-over from previous year		13,953,000	16,483,000	21,238,469	22,943,478	26,661,713
교 통 세 방 위 세 Defense Tax		22,000	1,000	-	1,492	396,097
교 육 세 Education Tax		5,000	15,000	170	1,166	2,659
농어촌특별세 Special tax for rural development		2,959,000	2,826,000	2,831,498	3,912,001	21,536,178
		5,729,000	7,584,000	8,883,866	10,738,683	10,807,087

자 료 : 금정세무서

Source : Geumjeong Tax Office

주 : 금정구, 기장군, 양산시를 포함한

Note : It is the annual total tax income including Geumjeong-gu, Gijang-gun and Yangsan City.

연간 총세수입

※ 주세, 교통세, 교육세 증가는 대선주조(주) 제조장 전입으로 인한 사항임.

▪

▪ PUBLIC ADMINISTRATION AND JUSTICE ▪

1. 공무원 총괄

Summary of Government Employees

(단위 : 명)

(Unit :

Person)

연 별 Year	합계 Total	정무직 Political	일 반 직 General								별정직 Specific	기능직 Technical	고용직 Temporary	계약직 Contractual service
			소 계 Total	3급 3rd grade	4급 4th grade	5급 5th grade	6급 6th grade	7급 7th grade	8급 8th grade	9급 9th grade				
2 0 0 1	643	1	536	1	5	40	82	166	166	76	2	102	2	
2 0 0 2	653	1	546	1	5	40	83	170	166	81	1	103	2	
2 0 0 3	668	1	559	1	5	40	99	168	173	73	1	105	2	
2 0 0 4	694	1	585	1	5	40	111	169	181	78	1	107	-	
2 0 0 5	694	1	587	1	5	40	111	169	182	79	1	105	-	
2 0 0 6	710	1	601	1	5	42	119	174	182	78	2	106	-	
2 0 0 7	710	1	607	1	5	42	119	176	186	78	2	100	-	
2 0 0 8	676	1	584	1	5	42	118	168	179	71	2	89		
구 Gu	418	1	366	1	3	17	81	113	121	30	1	50		
의회사무 국 Council Office	16		10		1	2	3	3	1			6		
보건소 Health Center	38		32		1	3	5	12	11		1	5		
도서관 Library	20		13			1	2	4	3	3		7		
문화회관 Cultural Center	19		8			1	2	2	2	1		11		
동 Dong	165		155			18	25	34	41	37		10		

자 료 : 기획예산실

주 : 국가직 포함 수치임.

Source : Planning and Budget Office

Note : This is in the value including national occupation.

2. 구 공무원 Government Employees of Gu

(단위 : 명)

(Unit : Person)

연 별 Year	합계 Total	정무직 Political	일 반 직 General								별 정 직 Specific	기능 직 Technical	고용 직 Temporary
			소계 Total	3급 3rd grade	4급 4th grade	5급 5th grade	6급 6th grade	7급 7th grade	8급 8th grade	9급 9th grade			
2 0 0 4	512	1	421	1	5	22	93	130	134	36	1	89	-
2 0 0 5	516	1	427	1	5	22	93	134	135	37	1	87	-
2 0 0 6	531	1	440	1	5	24	94	138	141	37	2	88	-
2 0 0 7	532	1	446	1	5	24	94	141	144	37	2	83	-
2 0 0 8	511	1	429	1	5	24	93	134	138	34	2	79	
기 획 예 산 실 Planning and Budget office	22		22			1	5	7	7	2			
경 제 진 흥 실 Economy Promotion Division	15		15			1	5	4	4	1			
총 무 과 General Affairs Division	37	1	28	1	1	1	6	8	8	3	1	7	
문 화 공 보 과 Culture and Public information Division	15		13			1	3	5	3	1		2	
재 무 과 Accounting & property Division	23		16			1	4	4	7			7	
세 무 과 Tax Affairs Division	42		40			1	7	10	18	4		2	
민 원 봉 사 과 Civil Service Division	30		26			1	5	9	9	2		4	
주 민 생 활 지 원 과 General Affairs Department	18		17		1	1	4	6	4	1		1	
복 지 지 원 과 Community Welfare Division	15		15			1	4	6	3	1			
청 소 행 정 과 Wastes Management Division	22		14			1	4	5	4			8	
환 경 위 생 과 Environment & Sanitation Division	25		25			1	5	8	9	2			
농 업 녹 지 과 Agriculture and Greens Division	19		17			1	4	5	4	3		2	
도 시 안 전 과 City Safety Division	30		24		1	1	6	5	10	1		6	
교 통 행 정 과 Transportation Division	29		21			1	5	6	7	2		8	
건 축 과 Architecture Division	26		26			1	6	11	7	1			
건 설 과 Construction & Planning Division	29		28			1	5	9	10	3		1	
토 지 관 리 과 Land Management Department	21		19			1	3	5	7	3		2	
보 건 소 Health Center	38		32		1	3	5	12	11		1	5	
의 회 사 무 국 Council Office	16		10		1	2	3	3	1			6	
도 서 관 Library	20		13			1	2	4	3	3		7	
문 화 회 관 Cultural Center	19		8			1	2	2	2	1		11	

자 료 : 기획예산실

주 : 국가직 포함 수치임.

Source : Planning and Budget Office

Note : This is in the value including national occupation.

3. 동 공무원 Government Employees of Dong

(단위 : 명)

(Unit : Person)

연별 및 동별 Year & Dong	합계 Total	일 반 직 General						별 정 직 Specific	기 능 직 Technical	고 용 직 Temporary
		소계 Total	5급 5th grade	6급 6th grade	7급 7th grade	8급 8th grade	9급 9th grade			
2 0 0 4	182	164	18	18	39	47	42	-	18	-
2 0 0 5	178	160	18	18	35	47	42	-	18	-
2 0 0 6										
2 0 0 7										
2 0 0 8	165	155	18	25	34	41	37		10	
서 1 동 Seo1-dong	10	10	1	2	3	2	2			
서 2 동 Seo2-dong	9	9	1	1	2	3	2			
서 3 동 Seo3-dong	7	6	1	1	1	3			1	
서 4 동 Seo4-dong	7	6	1	1	1	1	2		1	
금 사 동 Geumsa-dong	9	9	1	1	2	3	2			
부 곡 1 동 Bugok1-dong	10	9	1	2	2	1	3		1	
부 곡 2 동 Bugok2-dong	10	10	1	2	2	2	3			
부 곡 3 동 Bugok3-dong	10	9	1	2	2	2	2		1	
부 곡 4 동 Bugok4-dong	9	9	1	1	2	2	3			
장 전 1 동 Jangjeon1-dong	10	10	1	2	2	1	4			
장 전 2 동 Jangjeon2-dong	7	7	1	1	2	2	1			
장 전 3 동 Jangjeon3-dong	8	8	1	1	2	3	1			
선 두 구 동 SeonDugu -dong	7	6	1	1	1	2	1		1	
청 룡 노 포 동 CheongnyongNopo-dong	9	8	1	1	2	2	2		1	
남 산 동 Namsan-dong	14	13	1	2	3	6	1		1	
구 서 1 동 Guseo1-dong	10	9	1	1	1	3	3		1	
구 서 2 동 Guseo2-dong	13	12	1	2	3	2	4		1	
금 성 동 Geumseong-dong	6	5	1	1	1	1	1		1	

자 료 : 기획예산실

주 : 국가직 포함 수치임.

Source : Planning and Budget Office

Note : This is in the value including national occupation.

4. 관내 관공서 및 주요기관

Number of Government & Public Offices, and Major Agencies

(단위 : 개소)

(Unit : Place)

연별 및 동별 Year & Dong	총계 Total	지 방 행 정 관 서 Local administration office							경 찰 소 방 관 서 Police and Fire Protection		
		시청 City hall	구청 Gu office	동 Dong office	직속기관 Direct controlling organization		사업소 Agency		경찰청 Police Office	경찰서 Police Station	순찰지구대 · 파출소 Patrol Division · Police Stand
					시 City	구 Gu	시 City	구 Gu			
2 0 0 4	65	-	1	18	-	1	5	2	-	1	4
2 0 0 5	65	-	1	18	-	1	6	2	-	1	4
2 0 0 6	62	-	1	18	-	1	6	2	-	1	4
2 0 0 7	72		1	18		1	4	2	-	1	12
2 0 0 8	76	-	1	18	-	1	5	1	-	1	12
서 1 동 Seo1-dong	3	-	-	1	-	-	-	-	-	-	1
서 2 동 Seo2-dong	3	-	-	1	-	-	-	-	-	-	1
서 3 동 Seo3-dong	2	-	-	1	-	-	-	-	-	-	-
서 4 동 Seo4-dong	4	-	-	1	-	-	-	-	-	-	1
금 사 동 Geumsa-dong	5	-	-	1	-	-	1	-	-	-	2
부 곡 1 동 Bugok1-dong	3	-	-	1	-	-	-	-	-	-	-
부 곡 2 동 Bugok2-dong	5	-	-	1	-	-	-	-	-	-	1
부 곡 3 동 Bugok3-dong	13	-	1	1	-	1	3	-	-	-	1
부 곡 4 동 Bugok4-dong	2	-	-	1	-	-	-	-	-	-	-
장 전 1 동 Jangjeon1-dong	3	-	-	1	-	-	-	-	-	-	1
장 전 2 동 Jangjeon2-dong	6	-	-	1	-	-	-	-	-	-	1
장 전 3 동 Jangjeon3-dong	2	-	-	1	-	-	-	-	-	-	1
선 두 구 동 SeonDugu -dong	2	-	-	1	-	-	-	-	-	-	-
청 룡 노 포 동 CheongnyongNopo-dong	4	-	-	1	-	-	1	-	-	-	-
남 산 동 Namsan-dong	7	-	-	1	-	-	-	-	-	-	1
구 서 1 동 Guseo1-dong	7	-	-	1	-	-	-	1	-	1	1
구 서 2 동 Guseo2-dong	4	-	-	1	-	-	-	-	-	-	-
금 성 동 Geumseong-dong	1	-	-	1	-	-	-	-	-	-	-

자 료 : 동

Source : Dong

4. 관내 관공서 및 주요기관(계속)

Number of Government & Public Offices, and Major Agencies(Cont'd)

(단위 : 개소)

(Unit : Place)

연별 및 동별 Year & Dong	경찰소방관서 Police and Fire Protection			법원검찰관서 Court and Prosecutor's office				보훈청 Patriots & Veterans office	교육청 Education Office	우체국 관 서 Post Office	세무서 Tax Office
	소 방 본 부 Fire head- Quarter	소방서 Fire Station	소 방 파출소 Fire Station Branch	법원· 지원 Court Branch	등기소 Registry	검찰청 지 Prosecution branch	교도소 Prison				
2 0 0 4	-	1	2	-	1	-	1	-	-	7	1
2 0 0 5	-	1	2	-	1	-	1	-	-	7	1
2 0 0 6	-	1	2	-	1	-	1	-	-	7	1
2 0 0 7	-	1	2	-	1	-	2	-	-	8	1
2 0 0 8	-	1	2	-	1	-	2	-	1	6	1
서 1 동 Seo1-dong	-	-	-	-	-	-	-	-	1	-	-
서 2 동 Seo2-dong	-	-	-	-	-	-	-	-	-	-	-
서 3 동 Seo3-dong	-	-	-	-	-	-	-	-	-	-	-
서 4 동 Seo4-dong	-	-	-	-	-	-	-	-	-	1	-
금 사 동 Geumsa-dong	-	-	-	-	-	-	-	-	-	-	-
부 곡 1 동 Bugok1-dong	-	-	-	-	-	-	-	-	-	1	-
부 곡 2 동 Bugok2-dong	-	-	-	-	-	-	-	-	-	-	1
부 곡 3 동 Bugok3-dong	-	1	1	-	-	-	1	-	-	-	-
부 곡 4 동 Bugok4-dong	-	-	-	-	-	-	-	-	-	-	-
장 전 1 동 Jangjeon1-dong	-	-	-	-	-	-	-	-	-	-	-
장 전 2 동 Jangjeon2-dong	-	-	-	-	1	-	-	-	-	1	-
장 전 3 동 Jangjeon3-dong	-	-	-	-	-	-	-	-	-	-	-
선 두 구 동 SeonDugu -dong	-	-	-	-	-	-	-	-	-	-	-
청 룡 노 포 동 CheongnyongNopo-dong	-	-	-	-	-	-	1	-	-	-	-
남 산 동 Namsan-dong	-	-	1	-	-	-	-	-	-	1	-
구 서 1 동 Guseo1-dong	-	-	-	-	-	-	-	-	-	1	-
구 서 2 동 Guseo2-dong	-	-	-	-	-	-	-	-	-	1	-
금 성 동 Geumseong-dong	-	-	-	-	-	-	-	-	-	-	-

자 료 : 동

Source : Dong

- 주 : 1)교도소 → 소년원, 구치소 포함. Note : 1)Correctional Institution-Juvenile Reformatory and Detention House included.
 2)우체국은 일반국, 분국, 별정국, 2)Post office includes general bureau , Branch, Special, Military Detached
 군사우체국, 분실 포함(우편취급소 제외) (exception of dealing office)

4. 관내 관공서 및 주요기관(계속)

Number of Government & Public Offices, and Major Agencies(Cont'd)

(단위 : 개소)

(Unit : Place)

연별 및 동별 Year & Dong	국립 농산물품질 관리원 Agricultural products inspection center	기타중앙 직속기관 Others directly attached	전화국 Telephone office	방송사 Broadcast- ing station	신문사 News- paper company	한국농 촌공사 korea agricult ural & rural infrastr ucture corpora tion	협 동 조 합 Cooperative					
							농업	원예	축산	수산업	산림	기타
							Agriculture	Horticulture	Livestock	Fishery	Forest	Others
2 0 0 4	-	1	3	-	-	-	15	-	-	1	-	-
2 0 0 5	-	1	3	-	-	2	10	-	-	1	-	2
2 0 0 6	-	-	3	-	-	-	9	-	1	1	-	2
2 0 0 7	-	1	3	-	-	-	9	-	2	1	-	2
2 0 0 8	-	1	3	-	-	-	14	-	2	2	-	1
서 1 동 Seo1-dong	-	-	-	-	-	-	-	-	-	-	-	-
서 2 동 Seo2-dong	-	-	-	-	-	-	-	-	1	-	-	-
서 3 동 Seo3-dong	-	-	-	-	-	-	1	-	-	-	-	-
서 4 동 Seo4-dong	-	-	-	-	-	-	1	-	-	-	-	-
금 사 동 Geumsa-dong	-	-	1	-	-	-	-	-	-	-	-	-
부 곡 1 동 Bugok1-dong	-	1	-	-	-	-	-	-	-	-	-	-
부 곡 2 동 Bugok2-dong	-	-	-	-	-	-	1	-	-	1	-	-
부 곡 3 동 Bugok3-dong	-	-	1	-	-	-	1	-	1	-	-	-
부 곡 4 동 Bugok4-dong	-	-	-	-	-	-	1	-	-	-	-	-
장 전 1 동 Jangjeon1-dong	-	-	-	-	-	-	1	-	-	-	-	-
장 전 2 동 Jangjeon2-dong	-	-	-	-	-	-	2	-	-	-	-	-
장 전 3 동 Jangjeon3-dong	-	-	-	-	-	-	-	-	-	-	-	-
선 두 구 동 SeonDugu -dong	-	-	-	-	-	-	1	-	-	-	-	-
청 룡 노 포 동 CheongnyongNopo-dong	-	-	1	-	-	-	-	-	-	-	-	-
남 산 동 Namsan-dong	-	-	-	-	-	-	3	-	-	-	-	-
구 서 1 동 Guseo1-dong	-	-	-	-	-	-	1	-	-	-	-	1
구 서 2 동 Guseo2-dong	-	-	-	-	-	-	1	-	-	1	-	-
금 성 동 Geumseong-dong	-	-	-	-	-	-	-	-	-	-	-	-

자 료 : 동

Source : Dong

5. 범죄발생 및 검거 Criminal Offences and Arrests

(단위 : 건)

(Unit : Case)

연 별 Year	계 Total		강 력 범 Felony Offenses		절 도 범 Thiefts		폭 력 범 Violent Offenses	
	발 생 Occurrence	검 거 Arrested	발 생 Occurrence	검 거 Arrested	발 생 Occurrence	검 거 Arrested	발 생 Occurrence	검 거 Arrested
2 0 0 3	10,578	9,470	105	97	909	449	1,369	1,274
2 0 0 4	12,499	11,271	111	101	978	823	1,398	1,339
2 0 0 5	9,924	8,983	62	64	701	893	1,341	1,328
2 0 0 6	9,985	8,606	84	103	912	551	1,241	1,187
2 0 0 7	10,710	9,669	80	74	954	689	1,232	1,181
2 0 0 8	11,715	10,479	88	78	1,425	887	1,399	1,266

연 별 Year	지 능 범 Intellectual Offenses		기타형사범 Others Criminal Offenses		특별법범 Offenses Other than Criminal Code	
	발 생 Occurrence	검 거 Arrested	발 생 Occurrence	검 거 Arrested	발 생 Occurrence	검 거 Arrested
2 0 0 3	1,381	1,115	231	213	6,583	6,322
2 0 0 4	1,840	1,438	218	212	7,954	7,358
2 0 0 5	1,457	1,126	242	240	6,121	5,332
2 0 0 6	1,386	1,045	234	239	6,128	5,481
2 0 0 7	1,128	954	263	295	7,053	6,476
2 0 0 8	1,226	1,036	356	523	7,221	6,689

자 료 : 금정경찰서

Source : Geumjeong Police Office

6. 화 재 발 생

Fire Incidents

(단위 : 건, 천원, 명)

(Unit : Case, Thousand Won, Person)

연별 및 월별 Year & Month	발 생 Cases of fire				소 실 Burnt			피 해 액 Value of Damages			인 명 피 해 Casualties			이 재 민 수 No. of victims	구 조 인 원 No. of the rescued
	계	실화	방화	기타	동수	이 재 가구수 No. of homeless	면적 (㎡)	계	동 산	부동산	계	사망	부상		
	Total	Accident	Arson	Others	No. of Building	No. of homeless	Area	Total	Movables	Immovables	Total	Dead	Injured		
2 0 0 4	179	170	9	-	122	1	3,329	337,512	125,501	212,011	14	5	9	2	96
2 0 0 5	159	147	12	-	120	-	14,128	299,611	194,739	104,872	12	7	5	-	68
2 0 0 6	144	133	10	1	62	4	10,842	294,002	210,903	83,099	13	3	10	12	72
2 0 0 7	259	216	26	17	115	13	9,697	437,526	238,430	199,096	16	3	13	24	29
2 0 0 8	193	154	16	23	70	7	9,069.5	344,353	202,026	142,327	8	1	7	20	8
1 월 Jan	15	12	1	2	6	2	305	77,931	33,556	44,375	-	-	-	7	1
2 월 Feb	20	16	1	3	9	-	6,487	41,879	18,798	23,081	2	-	2	-	3
3 월 Mar	20	20	-	-	6	1	694	13,824	8,585	5,239	1	-	1	4	-
4 월 Apr	13	12	-	1	3	-	519	2,548	1,425	1,123	-	-	-	-	-
5 월 May	5	2	2	1	-	-	104	1,042	806	236	-	-	-	-	-
6 월 June	18	14	1	3	9	-	39	9,085	7,669	1,416	-	-	-	-	-
7 월 July	12	10	1	1	6	-	110	6,741	1,347	5,394	-	-	-	-	1
8 월 Aug	20	15	4	1	6	2	325	78,679	52,283	26,396	-	-	-	4	-
9 월 Sept	17	15	1	1	5	1	79	23,249	9,825	13,424	1	-	1	5	1
10 월 Oct	20	16	-	4	5	-	122	26,930	20,266	6,664	1	-	1	-	1
11 월 Nov	14	11	2	1	7	-	219	48,896	40,394	8,502	2	1	1	-	1
12 월 Dec	19	11	3	5	8	1	66.5	13,549	7,072	6,477	1	-	1	-	-

자 료 : 금정소방서

Source : Geumjeong Fire Station

6-1. 발화요인별 화재발생

Fire Incidents by Cause

(단위 : 건)

(Unit : Case)

연별 및 월별 Year & Month	계 Total	전기적 요인 Electrical distribution	기계적 요인 Machinery	가스 누출 (폭발) Gas	화학적 요인 Chemicals	교통 사고 Traffic accident	부주의 Careless	자연적 요인 Natural	방화 Arson	방화 의심 Incendiary suspicious	기타 Others	미상 Unknown
2 0 0 4	179
2 0 0 5	159
2 0 0 6	144
2 0 0 7	259	53	11	-	1	2	140	-	13	13	9	17
2 0 0 8	193	44	6	-	-	2	105	-	5	8	-	23
1 월 Jan	15	5	1	-	-	-	6	-	-	1	-	2
2 월 Feb	20	5	-	-	-	-	11	-	-	1	-	3
3 월 Mar	20	5	-	-	-	-	15	-	-	-	-	-
4 월 Apr	13	3	-	-	-	-	9	-	-	-	-	1
5 월 May	5	-	-	-	-	-	2	-	-	2	-	1
6 월 June	18	3	1	-	-	1	9	-	1	-	-	3
7 월 July	12	3	-	-	-	1	6	-	-	1	-	1
8 월 Aug	20	6	2	-	-	-	10	-	1	-	-	1
9 월 Sept	17	4	1	-	-	-	10	-	1	-	-	1
10 월 Oct	20	3	-	-	-	-	13	-	-	-	-	4
11 월 Nov	14	5	-	-	-	-	6	-	2	-	-	1
12 월 Dec	19	2	1	-	-	-	8	-	-	3	-	5

자 료 : 금정소방서

Source : Geumjeong Fire Station

6-2. 장소별 화재발생 Fire Incidents by Place

(단위 : 건)

(Unit : Case)

연별 및 월별 Year & Month	계 Total	주 거			비 주 거													위험물 (가스 제조소 등)	운송 (차량 ,철도 등)	임 야	기 타
		단독 주택	공동 주택	기타 주택	학 교	일반 업무	판매 시설	숙박 시설	종 교 시설	의 료 시설	공장 및 창고	작업장	위락 오락 시설	음점	일반 서비스 시설	기타					
2004	179	
2005	159	
2006	144	
2007	259	56	24	-	3	5	4	3	3	4	7	9	5	15	5	18	-	31	19	48	
2008	193	27	42	2	3	2	2	1	-	3	5	2	2	16	4	18	1	23	11	29	
1 월 Jan	15	1	2	-	-	-	-	-	-	-	-	-	-	2	-	1	-	2	1	6	
2 월 Feb	20	1	3	-	1	1	-	-	-	-	1	1	-	1	-	2	-	2	5	2	
3 월 Mar	20	3	3	1	-	-	-	-	-	-	-	-	-	2	-	3	-	1	1	6	
4 월 Apr	13	1	5	-	-	-	-	-	-	-	1	-	1	-	-	1	-	2	1	1	
5 월 May	5	3	-	-	-	-	-	-	-	-	-	-	-	1	-	1	-	-	-	-	
6 월 June	18	3	4	1	-	-	-	-	-	-	1	-	-	3	1	-	-	3	-	2	
7 월 July	12	1	4	-	-	-	-	-	-	-	-	-	-	1	1	2	-	1	-	2	
8 월 Aug	20	3	4	-	-	-	-	-	-	1	1	-	-	3	2	2	1	2	-	1	
9 월 Sept	17	5	5	-	1	-	-	-	-	-	-	-	-	2	-	1	-	2	-	1	
10 월 Oct	20	2	5	-	1	-	1	-	-	1	-	-	-	-	-	3	-	3	1	3	
11 월 Nov	14	1	3	-	-	1	1	1	-	-	-	1	1	1	-	-	-	2	-	2	
12 월 Dec	19	3	4	-	-	-	-	-	-	1	1	-	-	-	-	2	-	3	2	3	

자 료 : 금정소방서

Source : Geumjeong Fire Station

7. 민원서류처리

Handling of Civil Request Documents

(단위 : 건)

(Unit : Case)

연 별 Year	계 Total	인 허 가 Sanction Permission	특 · 면 허 Patent License	승인, 지정 Approval Designation	신고, 등록 Notification Registration	시 험, 검사 Test Inspection	확인증명 교 부 Confirmation Certification/ Delivery	기타 Others
2 0 0 0	1,132,474	4,105	12,116	...	1,112,538	3,715
2 0 0 1	994,030	3,844	11,396	...	975,318	2,110
2 0 0 2	1,119,882	3,436	18,198	...	1,096,491	1,757
2 0 0 3	1,438,931	2,828	55	905	21,142	175	1,411,148	2,678
2 0 0 4	1,128,753	2,540	227	4,403	9,303	223	1,108,758	3,299
2 0 0 5	725,506	2,653	290	657	49,301	259	669,210	3,136
2 0 0 6	775,008	3,616	329	553	57,289	225	709,140	3,856
2 0 0 7	836,898	3,274	309	1,139	59,307	175	766,865	5,829
2 0 0 8	844,731	2,973	283	1,614	50,834	138	783,169	5,720

자 료 : 민원봉사과

주 : 구, 동 및 산하사업소에서 처리한 모든
민원(즉결민원포함)의 처리실적 포함.

Source : Civil Service Division

Note : It included the treatment performance of all civil
services(including summary civil service) by Gu,
Dong and Branch Offices.

7-1. 여권 발급

Passport Issues

(단위 : 명)

(Unit : Person)

연별 및 월별 Year & Month	합계 Total	성별 By gender		목적별 By purpose				기간별 By period					연령별 By age-group					
		남 Male	여 Female	관용 Official	거주 Residential	일반 General	여행 증명 Travel certification	1년 단수 One year (single)	1년 복수 One year (multiple)	5년 미만 복수 under 5year (multiple)	5년 복수 5year (multiple)	10년 복수 10 year (multiple)	20 이하 Under 20 years old	21 ~ 30	31 ~ 40	41 ~ 50	51 ~ 60	60세 이상 61 years and over
2008	8,712	4,351	4,361	1	-	8,711	-	997	16	463	1,970	5,276	1,661	2,308	1,341	1,333	1,271	798
1 월 Jan	-	-	-	-	-	-	-	-	-	-	-	-	-	-	-	-	-	-
2 월 Feb	-	-	-	-	-	-	-	-	-	-	-	-	-	-	-	-	-	-
3 월 Mar	-	-	-	-	-	-	-	-	-	-	-	-	-	-	-	-	-	-
4 월 Apr	-	-	-	-	-	-	-	-	-	-	-	-	-	-	-	-	-	-
5 월 May	-	-	-	-	-	-	-	-	-	-	-	-	-	-	-	-	-	-
6 월 June	1,027	478	549	-	-	1,027	-	116	3	14	331	563	226	264	174	178	114	71
7 월 July	1,628	851	777	-	-	1,628	-	186	3	101	535	803	494	418	231	219	176	90
8 월 Aug	1,388	704	684	-	-	1,388	-	173	3	97	316	799	236	382	193	185	246	146
9 월 Sept	1,472	696	776	-	-	1,472	-	216	2	86	220	948	223	380	211	219	257	182
10 월 Oct	1,187	602	585	1	-	1,186	-	146	1	52	175	813	104	295	211	213	237	127
11 월 Nov	893	448	445	-	-	893	-	65	2	41	172	613	149	259	145	146	105	89
12 월 Dec	1,117	572	545	-	-	1,117	-	95	2	62	221	737	229	310	176	173	136	93

자 료 : 민원봉사과

Source : Civil Service Division

8. 불법 주·정차 단속

Management of Unlawful Parking and Stoppage

(단위 : 건, 만원)

(Unit : Case, ten Thousand Won)

연별 및 월별 Year & Month	불법차량 단속 Management of Unlawful				과태료 부과 Imposition		부과제외 Excluding Imposition
	계 Total	구 Gu	동 Dong	경 찰 Police	건 수 Cases	금 액 Amount	
2 0 0 4	38,485	37,866	-	619	37,013	152,589	654
2 0 0 5	43,038	43,038	-	-	41,432	170,048	669
2 0 0 6	36,511	36,511	-	-	36,661	150,174	409
2 0 0 7	56,963	56,963	-	-	51,331	209,389	618
2 0 0 8	67,193	67,193	-	-	66,375	260,142	785
1 월 Jan	4,773	4,773	-	-	8,832	36,014	52
2 월 Feb	3,620	3,620	-	-	2,942	11,986	29
3 월 Mar	5,516	5,516	-	-	3,963	15,983	61
4 월 Apr	6,281	6,281	-	-	6,862	28,021	66
5 월 May	6,590	6,590	-	-	6,258	25,486	81
6 월 June	6,482	6,482	-	-	561	2,270	67
7 월 July	6,627	6,627	-	-	2,256	9,221	80
8 월 Aug	5,615	5,615	-	-	8,488	32,948	67
9 월 Sept	5,183	5,183	-	-	6,455	21,992	47
10 월 Oct	5,719	5,719	-	-	8,556	34,893	78
11 월 Nov	5,082	5,082	-	-	5,318	19,968	67
12 월 Dec	5,705	5,705	-	-	5,884	21,360	90

자 료 : 교통행정과

Source : Transportation Management Department

9. 민방위대 편성

Civil Defense Corps

(단위 : 대, 명)

(Unit : Each, Person)

연별 및 동별 Year & Dong	합 계 Total				지 역 대 (통) Regional Corps(T'ong)			
	대 수 Corps	대 원 수 Members			대 수 Corps	대 원 수 Members		
		계 Total	의 무 Mandatory	지 원 Voluntary		계 Total	의 무 Mandatory	지 원 Voluntary
2 0 0 4	312	30,869	30,869	-	271	28,424	28,424	-
2 0 0 5	312	28,595	28,595	-	272	26,290	26,290	-
2 0 0 6	318	28,718	28,718	-	278	26,078	26,078	-
2 0 0 7	309	17,350	17,350	-	276	15,702	15,702	-
2 0 0 8	300	16,710	16,710	-	268	15,264	15,264	-
서 1 동 Seo1-dong	15	798	798	-	14	791	791	-
서 2 동 Seo2-dong	17	1,085	1,085	-	15	1,027	1,027	-
서 3 동 Seo3-dong	10	529	529	-	9	516	516	-
서 4 동 Seo4-dong	10	451	451	-	9	449	449	-
금 사 동 Geumsa-dong	19	1,136	1,136	-	15	741	741	-
부 곡 1 동 Bugok1-dong	15	841	841	-	14	829	829	-
부 곡 2 동 Bugok2-dong	20	1,083	1,083	-	18	1,036	1,036	-
부 곡 3 동 Bugok3-dong	21	1,113	1,113	-	17	971	971	-
부 곡 4 동 Bugok4-dong	17	1,108	1,108	-	16	1,100	1,100	-
장 전 1 동 Jangjeon1-dong	17	965	965	-	16	954	954	-
장 전 2 동 Jangjeon2-dong	9	536	536	-	7	462	462	-
장 전 3 동 Jangjeon3-dong	13	589	589	-	12	584	584	-
선 두 구 동 SeonDugu -dong	12	197	197	-	10	168	168	-
청 룡 노 포 동 CheongryongNopo-dong	14	1,074	1,074	-	11	560	560	-
남 산 동 Namsan-dong	37	2,253	2,253	-	35	2,189	2,189	-
구 서 1 동 Guseo1-dong	19	1,070	1,070	-	17	1,021	1,021	-
구 서 2 동 Guseo2-dong	31	1,811	1,811	-	30	1,804	1,804	-
금 성 동 Geumseong-dong	4	71	71	-	3	62	62	-

자 료 : 도시안전과

Source : General Affairs Division

9. 민방위대 편성(계속)

Civil Defense Corps(Cont'd)

(단위 : 대, 명)

(Unit : Each, Person)

연별 및 동별 Year & Dong	구기술지원대 Technical Aid Corps				일반직장대 General Corps			
	대 수 Corps	대 원 수 Members			대 수 Corps	대 원 수 Members		
		계 Total	의 무 Mandatory	지 원 Voluntary		계 Total	의 무 Mandatory	지 원 Voluntary
2 0 0 4	1	90	90	-	40	2,355	2,355	-
2 0 0 5	1	132	132	-	39	2,173	2,173	-
2 0 0 6	1	141	141	-	39	2,499	2,499	-
2 0 0 7	1	97	97	-	32	1,551	1,551	-
2 0 0 8	1	77	77	-	32	1,448	1,448	
금정구	1	77	77	-	-	-	-	-
서 1 동 Seo1-dong	-	-	-	-	1	7	7	-
서 2 동 Seo2-dong	-	-	-	-	2	58	58	-
서 3 동 Seo3-dong	-	-	-	-	1	13	13	-
서 4 동 Seo4-dong	-	-	-	-	1	2	2	-
금 사 동 Geumsa-dong	-	-	-	-	4	395	395	-
부 곡 1 동 Bugok1-dong	-	-	-	-	1	12	12	-
부 곡 2 동 Bugok2-dong	-	-	-	-	2	47	47	-
부 곡 3 동 Bugok3-dong	-	-	-	-	4	142	142	-
부 곡 4 동 Bugok4-dong	-	-	-	-	1	8	8	-
장 전 1 동 Jangjeon1-dong	-	-	-	-	1	11	11	-
장 전 2 동 Jangjeon2-dong	-	-	-	-	2	74	74	-
장 전 3 동 Jangjeon3-dong	-	-	-	-	1	5	5	-
선 두 구 동 SeonDugu -dong	-	-	-	-	2	29	29	-
청 룡 노 포 동 CheongnyongNopo-dong	-	-	-	-	3	514	514	-
남 산 동 Namsan-dong	-	-	-	-	2	64	64	-
구 서 1 동 Guseo1-dong	-	-	-	-	2	51	51	-
구 서 2 동 Guseo2-dong	-	-	-	-	1	7	7	-
금 성 동 Geumseong-dong	-	-	-	-	1	9	9	-

자 료 : 도시안전과

Source : General Affairs Division

■

■ MAIN STATISTICS OF BUSAN METROPOLITAN GOVERNMENT ■

1. 행정 구역

Administrative District

(단위 : 명)

(Unit : Person)

연별 및 구별 Year& Gu	면 적		구 Gu				군 Gun				
	Area (km ²)	구성비 Rate (%)	동 Dong		통 Tong	반 Ban	읍 Eup	면 Myeon	리 Li		반 Ban
			행 정 Administrative	법 정 Legal					행 정 Administrative	법 정 Legal	
2 0 0 4	763.39	100.00	221	187	4,673	26,949	2	3	130	62	852
2 0 0 5	764.43	100.00	221	187	4,637	27,209	2	3	130	62	843
2 0 0 6	765.10	100.00	221	187	4,650	27,550	2	3	130	62	843
2 0 0 7	765.64	100.00	218	187	4,593	28,219	2	3	130	62	850
2 0 0 8	765.94	100.00	212	187	4,444	26,235	2	3	130	62	850
중 구 Jung -gu	2.82	0.4	9	41	172	736	-	-	-	-	-
서 구 Seo -gu	13.84	1.8	14	24	212	1,016	-	-	-	-	-
동 구 Dong -gu	9.78	1.3	14	4	221	1,080	-	-	-	-	-
영 도 구 Yeongdo-gu	14.10	1.8	11	21	218	1,174	-	-	-	-	-
부 산 진 구 Busanjin-gu	29.68	3.9	25	11	499	2,862	-	-	-	-	-
동 래 구 Dongnae-gu	16.65	2.2	14	9	311	1,706	-	-	-	-	-
남 구 Nam -gu	26.47	3.5	19	6	359	2,581	-	-	-	-	-
북 구 Buk -gu	39.44	5.1	13	5	296	1,486	-	-	-	-	-
해 운 대 구 Haeundae-gu	51.46	6.7	18	8	471	3,495	-	-	-	-	-
사 하 구 Saha -gu	40.94	5.3	16	8	433	2,590	-	-	-	-	-
금 정 구 Geumjeong-gu	65.16	8.5	18	13	268	1,678	-	-	-	-	-
강 서 구 Gangseo -gu	179.27	23.4	7	22	166	596	-	-	-	-	-
연 제 구 Yeonje -gu	12.08	1.6	12	2	249	1,642	-	-	-	-	-
수 영 구 Suyeong -gu	10.20	1.3	10	5	220	1,202	-	-	-	-	-
사 상 구 Sasang -gu	36.04	4.7	12	8	349	2,391	-	-	-	-	-
기 장 군 Gijang -gun	218.01	28.5	-	-	-	-	2	3	130	62	850

자 료 : 부산광역시 자치행정과

Source : Municipal Administration Office Busan Metropolitan City

2. 인 구 추 이

Population Trend

(단위 : 명)

(Unit : Person)

연 별 Year	세대수 Household	인 구 수 Population			인구밀도 Density per sq. km ²		세대당인구 Population per household	65세이상 고령자 Over 65 age old	외국인 인구 Foreigner Population		
		계 Total	남 Male	여 Female		면적(km ²) Area				남 Male	여 Female
1949	92,118	470,750	237,978	232,772	-	-	5.1
1950	-	-	-	-	-	-	-
1951	146,174	844,134	414,050	430,084	-	-	5.8
1952	143,332	850,192	413,195	436,997	-	-	5.9
1953	151,076	827,570	402,030	425,540	-	-	5.5
1954	151,051	840,180	405,481	434,699	3,824	219.7	5.6
1955	190,341	1,049,363	529,112	520,251	4,776	219.7	5.5
1956	181,784	1,002,391	490,099	512,292	4,563	219.7	5.5
1957	179,411	1,019,427	494,320	525,107	4,640	219.7	5.7
1958	183,819	1,044,581	507,134	537,447	4,755	219.7	5.7
1959	191,236	1,087,243	531,336	555,907	4,949	219.7	5.7
1960	211,101	1,163,671	578,748	584,923	5,297	219.7	5.5
1961	210,204	1,163,518	567,280	594,238	4,825	241.12	5.5
1962	230,298	1,270,625	625,938	644,687	3,527	360.25	5.5	45,198
1963	245,364	1,360,630	669,470	691,160	3,777	360.25	5.5	49,531
1964	250,688	1,399,859	689,569	710,290	3,886	360.25	5.6	52,217
1965	256,164	1,419,808	698,395	721,413	3,941	360.25	5.5	53,629
1966	272,730	1,426,019	712,897	713,122	3,821	373.23	5.2	28,668
1967	271,518	1,463,325	724,376	738,949	3,921	373.23	5.4	56,834
1968	292,618	1,522,009	770,277	781,732	4,158	373.23	5.3	59,148
1969	334,192	1,675,570	835,494	840,076	4,489	373.23	5.0	63,713
1970	371,228	1,842,259	905,351	936,908	4,969	373.23	5.0	35,069
1971	384,716	1,943,958	970,711	973,247	5,208	373.23	5.1	49,557
1972	394,692	2,015,162	1,002,086	1,013,076	5,399	373.23	5.1	54,169
1973	405,904	2,071,950	1,031,502	1,040,448	5,551	373.23	5.1	79,279
1974	460,293	2,306,041	1,143,575	1,162,466	6,179	373.23	5.0	89,754
1975	503,813	2,453,173	1,222,153	1,231,020	6,536	375.31	4.9	48,898

자 료 : 1990년까지는 상주 인구조사 결과이며 1991년 이후는 주민등록 인구통계결과(외국인 포함).

1) 1947~1962년은 60세이상이며, 1966, 1970년과 1975년이후는 65세이상 인구임.

2. 인 구 추 이(계속)

Population Trend(Cont'd)

(단위 : 명)

(Unit : Person)

연 별 Year	세대수 Household	인 구 수 Population			인구밀도 Density per sq. km^2		세대당인구 Population per household	65세이상 고령자 Over 65 age old	외 국 인 인 구 Foreigner Population		
		계 Total	남 Male	여 Female		면 적(km^2) Area				남 Male	여 Female
1976	523,011	2,573,713	1,274,588	1,299,125	6,858	375.31	4.9
1977	548,322	2,697,947	1,333,391	1,364,556	7,189	375.31	4.9
1978	593,883	2,879,570	1,430,287	1,499,283	6,604	436.03	4.8
1979	630,982	3,034,596	1,506,996	1,527,600	7,019	432.32	4.8
1980	689,371	3,159,766	1,570,367	1,589,399	7,302	432.72	4.6	71,145
1981	704,322	3,249,643	1,603,248	1,646,395	7,507	432.87	4.6
1982	735,274	3,343,783	1,644,583	1,699,200	7,716	433.36	4.5
1983	765,236	3,395,171	1,689,784	1,705,387	7,821	434.13	4.4
1984	803,010	3,495,289	1,734,894	1,760,395	8,048	434.33	4.4
1985	840,765	3,514,798	1,736,376	1,778,422	8,089	434.52	4.2	91,720
1986	857,860	3,578,844	1,777,660	1,801,184	8,234	434.64	4.2
1987	883,086	3,654,097	1,815,431	1,838,666	8,398	435.13	4.1
1988	933,553	3,750,626	1,866,413	1,884,213	8,607	435.76	4.0
1989	979,229	3,857,312	1,916,907	1,940,405	8,334	525.95	3.9
1990	994,033	3,798,113	1,881,926	1,916,187	7,175	529.37	3.8	127,132
1991	1,064,770	3,892,820	1,946,204	1,946,616	7,352	529.49	3.7	...	4,448	2,438	2,010
1992	1,079,237	3,887,278	1,944,544	1,942,734	7,350	528.88	3.6	151,285	4,889	2,649	2,240
1993	1,090,943	3,868,429	1,934,599	1,933,830	7,284	531.06	3.5	158,245	5,623	3,115	2,508
1994	1,100,434	3,846,544	1,923,770	1,922,774	7,242	531.17	3.5	165,740	6,732	3,663	3,069
1995	1,132,360	3,892,972	1,946,702	1,946,270	5,198	748.92	3.4	177,262	9,092	5,009	4,083
1996	1,149,521	3,878,918	1,939,725	1,939,193	5,176	749.37	3.4	185,496	11,793	6,782	5,011
1997	1,168,600	3,865,114	1,933,045	1,932,069	5,147	750.90	3.3	195,338	13,802	8,141	5,681
1998	1,173,328	3,842,834	1,921,872	1,920,962	5,102	753.19	3.3	204,238	13,736	7,676	6,060
1999	1,187,703	3,831,454	1,915,491	1,915,963	5,053	758.21	3.2	216,318	14,184	7,423	6,761
2000	1,199,804	3,812,392	1,905,565	1,906,827	5,017	759.86	3.2	229,075	15,886	8,515	7,371
2001	1,210,902	3,786,033	1,891,585	1,894,448	4,969	761.97	3.1	242,143	15,497	8,061	7,436
2002	1,219,902	3,747,369	1,871,335	1,876,034	4,912	762.92	3.1	254,642	17,244	8,815	8,429
2003	1,236,262	3,711,268	1,853,194	1,858,074	4,862	763.30	3.0	268,235	19,823	10,789	9,034
2004	1,251,069	3,684,153	1,838,789	1,845,364	4,826	763.40	2.9	285,927	17,808	10,155	7,653
2005	1,270,612	3,657,840	1,823,636	1,834,204	4,791	763.46	2.9	302,784	19,547	11,037	8,510
2006	1,288,672	3,635,389	1,812,627	1,822,762	4,752	765.10	2.8	322,019	23,397	13,687	9,710
2007	1,300,692	3,615,101	1,801,832	1,813,269	4,722	765.64	2.8	345,492	27,662	15,929	11,733
2008	1,311,724	3,596,063	1,791,273	1,804,790	4,695	765.94	2.7	363,639	31,486	18,119	13,367

3. 자치구 · 군 공무원(정원) Government Employees of Gu · Gun (The Fixed Number of Persons)

(단위 : 명)

(Unit : Person)

연별 및 구별 Year & Gu	지 방 공 무 원 Country Government Employees														
	합계 Sub Total	정무직 Affairs of State	일 반 직 General								지도관 Guide office	지도사 Guide	별정직 Appoi -ntees	기능직 Tech -nical	고용직 Temp -orary
			계 Total	3급 3rd grade	4급 4th grade	5급 5th grade	6급 6th grade	7급 7th grade	8급 8th grade	9급 9th grade					
2 0 0 4	9,619	16	8,166	11	78	552	1,560	2,392	2,453	1,120	1	6	33	1,389	8
2 0 0 5	9,993	16	8,532	11	78	567	1,623	2,483	2,582	1,188	1	6	38	1,400	-
2 0 0 6	10,123	16	8,672	11	80	582	1,669	2,514	2,598	1,218	1	6	42	1,386	-
2 0 0 7	10,125	16	8,692	11	80	586	1,679	2,515	2,608	1,213	1	6	45	1,365	-
2 0 0 8	9,697	16	8,360	11	77	583	1,661	2,446	2,515	1,067	1	6	43	1,271	-
중 구 Jung -gu	450	1	380	-	4	30	80	116	102	48	-	-	-	69	-
서 구 Seo -gu	556	1	481	-	5	36	94	140	144	62	-	-	2	72	-
동 구 Dong -gu	598	1	508	-	6	37	96	148	157	64	-	-	3	86	-
영 도 구 Yeongdo-gu	545	1	476	1	4	35	92	138	147	59	-	-	1	67	-
부 산 진 구 Busanjin-gu	873	1	751	1	5	46	143	220	226	110	-	-	5	116	-
동 래 구 Dongnae-gu	598	1	521	1	5	37	104	149	157	68	-	-	3	73	-
남 구 Nam -gu	669	1	593	1	5	43	116	175	184	69	-	-	3	72	-
북 구 Buk -gu	627	1	542	1	5	36	102	157	168	73	-	-	2	82	-
해 운 대 구 Haeundae-gu	780	1	680	1	6	45	129	196	208	95	-	-	-	99	-
사 하 구 Saha -gu	698	1	601	1	5	40	118	176	186	75	-	-	1	95	-
금 정 구 Geunjeong-gu	676	1	584	1	5	42	118	168	179	71	-	-	2	89	-
강 서 구 Gangseo -gu	484	1	405		4	32	78	124	128	39	-	-	6	72	-
연 제 구 Yeonje -gu	546	1	471	1	5	34	92	136	141	62	-	-	3	71	-
수 영 구 Suyeong -gu	503	1	431	1	4	32	85	125	134	50	-	-	3	68	-
사 상 구 Sasang -gu	605	1	519	1	5	36	102	150	156	69	-	-	1	84	-
기 장 군 Gijang -gun	489	1	417	-	4	22	112	128	98	53	1	6	8	56	-

자 료 : 부산광역시 기획관실
주 : 구의회, 보건소, 동공무원 포함.

Source : Planning Office Busan Metropolitan City
Note : Including Assembly, Health center, Government Employees.

4. 읍·면·동 공무원(정원)

Government Employees of Eup · Myeon · Dong (The Fixed Number of Persons)

(단위 : 명)

(Unit : Person)

연별 및 구별 Year & Gu	계 Total	일 반 직 General							별정직 Appointees	기능직 Technical	고용직 Temporary
		계 Total	4급 4th grade	5급 5th grade	6급 6th grade	7급 7th grade	8급 8th grade	9급 9th grade			
2 0 0 4	2,297	2,223	-	226	241	550	613	593	-	74	-
2 0 0 5	2,317	2,246	-	227	240	549	619	611	-	71	-
2 0 0 6	2,303	2,232	-	226	295	537	594	580	-	71	-
2 0 0 7	2,266	2,171	-	223	339	493	560	556	-	95	-
2 0 0 8	2,198	2,113	-	217	334	478	550	534	-	85	-
중 구 Jung -gu	74	68	-	9	10	15	17	17	-	6	-
서 구 Seo -gu	141	141	-	14	23	38	29	37	-	-	-
동 구 Dong -gu	124	117	-	14	17	27	37	22	-	7	-
영 도 구 Yeongdo-gu	120	117	-	11	19	29	25	33	-	3	-
부 산 진 구 Busanjin-gu	264	239	-	25	50	65	49	50	-	25	-
동 래 구 Dongnae-gu	132	132	-	14	17	29	42	30	-	-	-
남 구 Nam -gu	170	170	-	19	26	47	42	36	-	-	-
북 구 Buk -gu	147	147	-	13	22	20	37	55	-	-	-
해 운 대 구 Haeundae-gu	194	182	-	18	29	36	44	55	-	12	-
사 하 구 Saha -gu	169	163	-	16	26	28	54	39	-	6	-
금 정 구 Geumjeong-gu	165	155	-	18	25	34	41	37	-	10	-
강 서 구 Gangseo -gu	68	64	-	7	7	15	23	12	-	4	-
연 제 구 Yeonje -gu	127	120	-	12	15	30	31	32	-	7	-
수 영 구 Suyeong -gu	96	96	-	10	10	17	35	24	-	-	-
사 상 구 Sasang -gu	130	130	-	12	20	31	32	35	-	-	-
기 장 군 Gijang -gun	77	72	-	5	18	17	12	20	-	5	-

자 료 : 부산광역시 기획관실

Source : Planning Office Busan Metropolitan City

5. 소비자 물가지수

Consumer Price Indexes of All Cities

2005 = 100

연월 Year & Month	총지수 All items	식료품·비주류음료 Food & Non-alcoholic beverages			주류·담배 Alcoholic beverages & Cigarettes		
			식료품	차와 음료		주류	담배
			Food	Tea & Beverages		Alcoholic beverages	Cigarettes
가 중 치	1000.0	155.7	148.2	7.5	16.7	3.9	12.8
품 목 수	489	131	121	10	9	7	2
1999	83.7	79.0	78.4	97.5	73.4	89.9	60.8
2000	85.4	79.0	78.7	89.2	73.9	91.0	60.8
2001	88.9	83.6	83.3	90.1	77.6	89.6	68.3
2002	91.2	87.3	87.2	90.8	83.8	91.7	77.7
2003	94.4	91.4	91.3	92.7	85.7	94.9	78.6
2004	97.3	97.4	97.5	96.1	86.9	97.7	78.6
2005	100.0	100.0	100.0	100.0	100.0	100.0	100.0
2006	102.2	100.5	100.4	102.8	99.8	99.1	100.0
2007	104.7	104.7	104.4	109.8	100.0	100.1	100.0
2008	109.7	110.0	109.3	122.7	100.3	101.5	100.0
1 월 Jan	106.4	106.3	106.0	112.9	100.2	101.0	100.0
2 월 Feb	107.1	107.2	106.9	113.5	100.2	100.7	100.0
3 월 Mar	107.9	106.9	106.2	119.1	100.1	100.6	100.0
4 월 Apr	108.6	108.1	107.4	121.5	100.1	100.6	100.0
5 월 May	109.5	108.0	107.2	122.2	100.1	100.6	100.0
6 월 June	110.3	107.4	106.7	122.6	100.1	100.4	100.0
7 월 July	111.1	110.0	109.2	124.1	100.1	100.3	100.0
8 월 Aug	111.2	112.4	111.7	126.0	100.5	102.1	100.0
9 월 Sept	111.1	113.3	112.6	126.1	100.6	102.7	100.0
10 월 Oct	111.1	112.2	111.4	127.5	100.6	102.6	100.0
11 월 Nov	110.8	112.7	111.9	128.0	100.7	103.1	100.0
12 월 Dec	110.9	115.1	114.5	128.3	100.7	103.2	00.0

자 료 : 통계청 「물가연보」

Source : National Statistical Office
「Annual Report on the Price Survey」

5. 소비자 물가지수(계속)

Consumer Price Indexes of All Cities(Cont'd)

2005 = 100

연별 및 월별 Year & Month	의복·신발 Clothing & Footwear			주거 및 수도·광열 Housings, Water & Fuels			
		의류 Clothing	신발 Footwear		집세 Rentals for housing	주택설비수리 & Repairs of the dwelling	수도·기타주거 Water supply & Other housing
Weight	61.2	53.5	7.7	136.9	68.1	7.1	22.0
The No. of item	42	37	5	19	2	5	5
1999	88.5	90.3	77.3	84.4	93.5	79.5	70.7
2000	89.9	91.5	79.6	87.2	92.1	81.9	74.5
2001	92.7	94.3	82.6	91.4	93.5	83.9	82.2
2002	95.5	96.7	88.2	92.3	96.2	85.5	90.2
2003	98.9	99.7	94.0	95.4	98.4	88.2	94.9
2004	99.1	99.1	98.6	98.1	99.9	97.3	96.6
2005	100.0	100.0	100.0	100.0	100.0	100.0	100.0
2006	102.5	102.8	99.9	102.4	99.7	100.5	103.9
2007	105.2	105.7	101.3	103.7	99.9	101.8	107.2
2008	107.7	108.2	104.3	108.6	100.8	106.1	113.8
1 월 Jan	106.5	107.1	102.2	105.0	100.2	101.8	107.5
2 월 Feb	106.3	106.9	102.2	105.9	100.2	101.8	113.4
3 월 Mar	106.4	106.9	103.0	106.3	100.2	102.4	113.5
4 월 Apr	106.5	106.9	103.4	107.6	100.4	106.0	113.0
5 월 May	107.6	108.2	103.4	109.5	100.7	106.2	115.6
6 월 June	107.6	108.2	103.4	110.7	100.8	106.4	114.6
7 월 July	107.8	108.2	104.9	111.1	100.9	106.5	115.1
8 월 Aug	107.9	108.3	105.3	110.7	101.1	106.5	115.0
9 월 Sept	108.0	108.3	106.0	110.2	101.1	107.4	114.8
10 월 Oct	108.2	108.5	106.0	109.7	101.2	109.5	114.7
11 월 Nov	109.3	109.8	106.0	108.8	101.2	109.5	114.2
12 월 Dec	110.3	110.9	106.2	107.6	101.5	109.5	114.7

자 료 : 통계청 「물가연보」

Source : National Statistical Office
「Annual Report on the Price Survey」

5. 소비자 물가지수(계속)

Consumer Price Indexes of All Cities(Cont'd)

2005 = 100

연별 및 월별 Year & Month	광열 Electricity, Gas & Other fuels	가구집기 · 가사용품 Furnishings & Household equip.					
			가구 Furniture	침구 · 직물 Household textiles	가정용기구 Household appliances	주방용품 Household utensils	가사·용품 · 서비스 Household goods & services
가 중 치	39.7	41.1	7.9	2.6	12.5	2.7	15.4
품 목 수	7	52	8	3	18	10	13
1999	72.1	89.8	78.7	106.6	107.6	89.2	77.4
2000	82.8	89.0	79.8	106.6	102.9	89.2	77.2
2001	91.5	91.3	85.0	105.3	102.2	94.1	81.0
2002	86.2	93.0	87.4	107.0	101.6	95.0	84.7
2003	90.5	97.1	91.2	106.5	104.2	99.8	91.2
2004	95.0	98.1	95.0	104.1	101.8	98.8	95.1
2005	100.0	100.0	100.0	100.0	100.0	100.0	100.0
2006	106.4	101.3	103.0	99.7	98.3	101.5	103.0
2007	108.6	105.9	108.5	101.0	98.1	108.0	111.5
2008	119.5	111.6	114.4	105.8	101.1	113.6	119.3
1 월 Jan	112.5	107.2	110.6	101.1	97.8	111.8	113.3
2 월 Feb	112.1	107.2	110.6	101.1	97.9	111.8	113.3
3 월 Mar	113.5	109.3	110.7	101.7	98.0	111.7	118.7
4 월 Apr	117.2	109.3	110.7	102.0	98.2	110.3	118.8
5 월 May	121.8	110.9	110.7	101.0	102.0	113.2	119.6
6 월 June	126.5	112.1	112.1	107.4	102.4	112.7	120.7
7 월 July	127.0	113.3	116.2	108.4	102.6	113.6	121.2
8 월 Aug	125.7	113.5	117.0	107.9	102.4	114.8	121.4
9 월 Sept	123.7	113.7	117.0	107.9	102.7	116.6	121.5
10 월 Oct	121.7	113.3	117.5	107.9	103.1	115.3	120.0
11 월 Nov	118.8	114.4	118.8	111.4	103.1	116.7	121.5
12 월 Dec	113.8	114.9	121.1	112.0	103.1	115.2	121.7

자 료 : 통계청 「물가연보」

Source : National Statistical Office
「Annual Report on the Price Survey」

5. 소비자 물가지수(계속)

Consumer Price Indexes of All Cities(Cont'd)

2005 = 100

연별 및 월별 Year & Month	보건의료 Health				교 통 Transportation	
	의약품 · 의료용품 Medical products & appliances	의료서비스 Medical service	기타 의료서비스 Other medical services	차량구입비 Purchase of vehicle		
Weight	52.3	21.5	29.1	1.7	103.5	22.1
The No. of item	28	21	4	3	31	6
1999	79.1	92.3	69.2	－	80.5	98.4
2000	84.8	90.6	78.6	85.3	84.1	99.3
2001	94.4	93.5	95.4	91.9	87.4	101.2
2002	93.9	95.6	92.2	93.3	88.1	100.9
2003	96.4	98.5	94.1	95.4	91.8	102.5
2004	97.7	98.8	96.6	95.7	94.6	99.6
2005	100.0	100.0	100.0	100.0	100.0	100.0
2006	102.1	100.8	103.2	100.5	105.6	103.0
2007	103.3	100.4	105.2	106.6	108.7	103.6
2008	104.8	100.6	107.5	110.2	117.8	104.6
1 월 Jan	104.2	100.6	106.6	109.4	113.9	103.7
2 월 Feb	104.6	100.7	107.1	109.4	114.1	103.8
3 월 Mar	104.6	100.7	107.2	109.4	114.6	103.8
4 월 Apr	104.7	100.4	107.6	109.4	115.7	103.8
5 월 May	104.7	100.4	107.6	109.4	119.3	104.1
6 월 June	104.9	100.8	107.6	109.4	124.2	104.1
7 월 July	104.8	100.7	107.6	109.4	125.2	104.1
8 월 Aug	104.8	100.6	107.6	109.4	122.1	105.4
9 월 Sept	104.9	100.7	107.6	110.8	119.2	105.5
10 월 Oct	104.9	100.7	107.8	110.9	120.2	105.6
11 월 Nov	105.0	100.7	107.8	112.5	115.0	105.7
12 월 Dec	105.0	100.7	107.8	112.5	110.5	105.7

자 료 : 통계청 「물가연보」

Source : National Statistical Office
「Annual Report on the Price Survey」

5. 소비자 물가지수(계속)

Consumer Price Indexes of All Cities(Cont'd)

2005 = 100

연별 및 월별 Year & Month			통 신 Communication			
	차량연료· 운영비 Operation of transport equip.	교통수단 이용료 Transport services		우편서비스 Postal service	전화기 Telephon equip.	전화· 정보이용료 Telephon & Telefax services
가 중 치	51.5	29.9	61.1	0.1	3.6	57.4
품 목 수	13	12	13	1	2	10
1999	81.9	68.2	119.8	82.3	241.8	116.7
2000	85.1	72.5	117.6	82.3	211.1	115.7
2001	87.5	78.1	114.0	82.3	203.0	112.1
2002	87.4	80.6	109.0	92.8	175.2	107.6
2003	90.1	87.2	103.4	92.8	129.0	102.9
2004	94.8	91.0	101.8	94.0	112.8	101.6
2005	100.0	100.0	100.0	100.0	100.0	100.0
2006	105.7	107.6	98.8	101.0	79.0	100.0
2007	108.8	112.5	96.8	106.0	63.3	98.9
2008	125.5	114.5	95.4	106.0	59.6	97.6
1 월 Jan	118.9	113.0	95.6	106.0	63.0	97.6
2 월 Feb	119.3	112.8	95.6	106.0	63.0	97.6
3 월 Mar	120.4	112.6	95.6	106.0	63.0	97.6
4 월 Apr	122.5	112.9	95.4	106.0	60.0	97.6
5 월 May	129.6	113.0	95.3	106.0	58.8	97.6
6 월 June	139.3	113.1	95.3	106.0	58.8	97.6
7 월 July	140.7	114.2	95.3	106.0	58.7	97.6
8 월 Aug	133.8	114.3	95.3	106.0	58.7	97.6
9 월 Sept	128.0	114.1	95.3	106.0	58.8	97.6
10 월 Oct	127.4	118.4	95.3	106.0	57.6	97.6
11 월 Nov	117.6	117.5	95.3	106.0	57.6	97.6
12 월 Dec	108.3	117.8	95.3	106.0	57.6	97.6

자 료 : 통계청 「물가연보」

Source : National Statistical Office
「Annual Report on the Price Survey」

5. 소비자 물가지수(계속)

Consumer Price Indexes of All Cities(Cont'd)

2005 = 100

연별 및 월별 Year & Month	교양·오락 Culture & recreation						
	교양오락기구 Durables for culture & recreation	악기·오락용품 Musical instrument & Durables for recreation	교양·오락서비스 Culture & recreational services	오락· 운동서비스 Recreational & sporting services	문화서비스 Cultural services	도서·신문 및 문방구 Books, Newspapers & Stationery	
Weight	56.9	9.4	5.8	23.1	9.7	13.4	10.8
The No. of item	64	12	9	26	15	11	15
1999	98.7	156.8	91.5	90.5	88.4	94.6	83.8
2000	98.4	140.6	95.1	91.3	89.8	93.8	86.2
2001	99.0	133.3	97.3	93.8	93.3	94.8	88.6
2002	99.8	126.0	98.3	95.8	94.7	97.8	93.3
2003	100.3	113.4	100.6	98.6	98.0	99.6	97.6
2004	100.5	108.3	102.2	100.4	99.9	101.4	98.3
2005	100.0	100.0	100.0	100.0	100.0	100.0	100.0
2006	97.7	80.1	100.1	100.8	103.1	99.0	102.3
2007	95.7	66.0	100.3	100.7	104.5	97.9	105.3
2008	96.9	59.2	101.0	101.7	105.9	98.6	109.6
1 월 Jan	95.9	61.6	102.0	101.1	105.2	98.0	106.5
2 월 Feb	96.4	61.2	105.9	101.2	105.2	98.3	107.5
3 월 Mar	96.4	61.2	101.9	101.2	105.4	98.3	108.7
4 월 Apr	96.1	59.7	98.5	101.5	105.7	98.5	109.0
5 월 May	96.1	58.6	99.4	101.4	105.5	98.5	109.1
6 월 June	96.0	58.1	99.0	101.5	105.5	98.5	109.1
7 월 July	97.1	57.1	99.6	102.1	106.9	98.5	109.6
8 월 Aug	97.5	56.5	100.4	102.3	107.1	98.9	109.8
9 월 Sept	97.1	56.2	100.5	102.2	106.9	98.9	110.0
10 월 Oct	97.1	56.6	98.1	101.7	105.6	98.9	110.5
11 월 Nov	98.3	60.3	102.1	101.9	106.0	99.0	112.7
12 월 Dec	99.3	63.8	104.0	102.1	106.2	99.1	112.9

자 료 : 통계청 「물가연보」

Source : National Statistical Office
「Annual Report on the Price Survey」

5. 소비자 물가지수(계속)

Consumer Price Indexes of All Cities(Cont'd)

2005 = 100

연별 및 월별 Year & Month	단체여행 Package holidays	교 육 Education				
			유치원· 초등교육 Pre-primary & Primary education	중등교육 Secondary education	고등교육 Tertiary education	기타교육 Other education
가 중 처	7.8	107.4	32.0	38.7	27.4	9.3
품 목 수	2	23	6	6	6	5
1999	-	75.1	79.4	73.9	68.4	86.0
2000	83.6	77.9	82.6	77.5	71.5	84.9
2001	86.3	81.8	85.3	82.8	75.7	85.7
2002	86.6	86.6	88.6	89.0	80.4	90.5
2003	90.7	92.2	92.7	95.6	86.8	95.6
2004	92.8	95.7	96.2	96.7	93.4	98.0
2005	100.0	100.0	100.0	100.0	100.0	100.0
2006	101.6	105.2	102.6	108.1	105.4	100.8
2007	100.4	112.0	109.7	115.6	112.6	103.2
2008	107.8	118.0	114.1	122.0	120.3	107.3
1 월 Jan	102.6	113.9	111.2	118.2	113.8	106.0
2 월 Feb	102.2	114.0	111.4	118.2	113.8	106.1
3 월 Mar	103.6	118.2	114.6	121.4	121.6	107.4
4 월 Apr	104.4	118.7	114.6	122.8	121.5	107.4
5 월 May	104.8	118.7	114.6	122.8	121.5	107.4
6 월 June	105.2	118.7	114.6	122.8	121.5	107.4
7 월 July	111.4	118.8	114.6	123.0	121.5	107.4
8 월 Aug	113.5	118.8	114.6	123.0	121.5	107.4
9 월 Sept	110.8	118.9	114.7	123.0	121.8	107.9
10 월 Oct	112.8	118.9	114.7	123.0	121.8	107.9
11 월 Nov	110.4	118.9	114.7	123.0	121.8	107.9
12 월 Dec	111.7	118.9	114.7	123.0	121.8	107.9

자 료 : 통계청 「물가연보」

Source : National Statistical Office
「Annual Report on the Price Survey」

5. 소비자 물가지수(계속)

Consumer Price Indexes of All Cities(Cont'd)

2005 = 100

연별 및 월별 Year & Month	외식 · 숙박 Eating out & Accomodation			기타잡비 Miscellaneous goods & services			
		외식 Eating out	숙박 Accomodation		이미용 Personal care	개인용품 Personal effect	기타서비스 Other services
Weight	151.7	149.8	1.9	55.5	35.4	8.6	11.5
The No. of item	43	39	4	34	24	5	5
1999	84.9	85.1	70.8	87.5	91.1	80.6	80.2
2000	85.9	86.1	74.0	89.1	93.1	79.2	83.3
2001	87.6	87.6	84.3	93.2	97.0	83.3	87.9
2002	90.6	90.5	91.7	96.0	98.0	91.5	92.2
2003	94.2	94.2	96.1	98.9	100.8	96.7	93.2
2004	97.5	97.5	97.9	100.1	100.6	100.5	97.9
2005	100.0	100.0	100.0	100.0	100.0	100.0	100.0
2006	101.9	101.9	105.0	104.8	101.9	112.6	107.8
2007	103.6	103.5	109.3	107.9	102.8	121.8	113.2
2008	109.6	109.5	115.0	117.4	108.3	153.9	118.2
1 월 Jan	105.1	105.0	109.5	111.8	103.1	139.5	118.0
2 월 Feb	106.3	106.3	109.5	113.6	104.8	140.7	120.6
3 월 Mar	107.5	107.4	115.3	114.6	104.9	147.6	119.8
4 월 Apr	107.9	107.8	115.7	116.0	107.2	148.2	119.2
5 월 May	109.0	108.9	116.7	116.1	106.9	150.8	118.4
6 월 June	109.6	109.5	116.6	117.0	107.7	152.8	119.0
7 월 July	110.4	110.3	120.8	118.8	109.4	156.6	119.3
8 월 Aug	110.8	110.7	121.0	117.7	110.5	148.1	117.2
9 월 Sept	111.1	111.1	113.6	119.7	110.9	159.5	117.3
10 월 Oct	111.8	111.8	113.8	120.2	111.0	164.3	115.7
11 월 Nov	112.4	112.4	113.7	120.3	111.2	162.1	117.0
12 월 Dec	112.8	112.8	114.0	122.8	111.9	176.4	116.6

자 료 : 통계청 「물가연보」

Source : National Statistical Office
「Annual Report on the Price Survey」

6. 소득 및 지출(Incoming And Expenditure)

6-1. 시내총생산 및 지출 총괄 (Summary of Gross Regional Domestic Product & Expenditure)

	단 위	2002	2003	2004	2005	2006	2007	2008 ¹⁾
시내총생산(경상가격)	십억원	40,998	43,855	45,984	48,069	49,434	52,680	56,384
(전국대비 구성비)	%							
경제성장율(불변가격)	%	4.7	4.3	0.8	2.8	3.1	5.1	1.9
○ 농 림 어 업		-18.0	11.6	-15.2	-2.3	-5.9	3.4	8.3
○ 광 공 업		10.1	-1.3	-4.7	4.8	8.3	10.6	4.1
(제 조 업)		(10.2)	(-1.3)	(-4.7)	(4.8)	(8.4)	(10.6)	(4.1)
○ 건설 및 전기·가스 수도업		-14.0	-7.9	30.8	5.1	9.2	-1.5	5.1
○ 서비스업 및 기타		4.7	5.9	1.6	2.4	1.9	4.1	1.2
1인당 시내 총생산	천원	11,131.8	12,028.9	12,702.9	13,404.2	13,909.3	14,943.6	16,120.6
인 구	천명	3,683	3,646	3,620	3,586	3,554	3,525	3,498
(전국대비 구성비)	%							
지출항목별 증감률(기준년가격)	%							
○ 최종소비지출		4.1	-2.9	-1.1	1.2	4.2	4.9	0.3
· 민 간		5.7	-2.9	-2.0	1.4	3.9	4.6	0.1
· 정 부		-4.2	-2.8	4.0	0.3	6.0	6.2	1.4
○ 총 고정자본 형성		5.7	2.6	5.2	-5.1	-4.6	5.2	-1.7
· 건 설 투 자		8.4	10.3	4.9	-0.5	-10.1	-2.4	-2.9
· 설 비 투 자		-1.4	-15.0	7.3	-21.0	13.2	27.6	-0.3
· 무형고정자산투자		13.5	0.5	0.1	4.4	5.5	5.8	4.0
지출구조(당해년가격)	%							
○ 최종소비지출		5.0	4.7	4.5	4.4	4.5	4.5	4.4
· 민 간		4.3	4.0	3.8	3.7	3.8	3.7	3.7
· 정 부		0.7	0.7	0.7	0.7	0.7	0.7	0.8
○ 총 고정자본 형성		1.6	1.6	1.7	1.5	1.4	1.4	1.4
· 건 설 투 자		1.0	1.1	1.1	1.1	1.0	0.9	1.0
· 설 비 투 자		0.5	0.4	0.4	0.3	0.3	0.4	0.4
· 무형고정자산투자		0.1	0.1	0.1	0.1	0.1	0.1	0.1
○ 재화와 서비스 순이출		-0.9	-0.6	-0.5	-0.4	-0.5	-0.6	-0.6
○ 통계상 불일치		-0.1	0.0	-0.1	0.0	-0.1	0.0	0.0
1인당 민간 최종 소비지출액	천원	8,407.8	8,526.1	8,604.0	9,072.7	9,673.2	10,377.4	10,883.9

자료 : 통계청 「지역내 총생산」

주 : 1) 도소매·음식숙박업, 운수·통신업, 금융·보험·부동산 및 사업서비스업
공공행정, 국방 및 사회보장 교육서비스업, 보건 및 사회복지사업 기타서비스업

Source : National Statistical office 「GRDP」

Note : 1) Whole sale business · food & loading, transport · communication, financing · insurance · real estast · business service · community, social & personal services · producers of government services & private non-profit service to households, public admin. defence & compulsory social security, education, health & social work, others & service activities

6-2. 경제활동별 지역내총생산 (당해년가격)

Gross Regional Domestic Product by Economic Activity(At Current Prices)

단위 : 백만원

	총생산액 (시장가격) GRDP (At market prices)	부가가치 (기초가격) Gross value added (At basic prices)	농림어업 Agriculture, forestry and fishing	광업 Mining and quarrying	제조업 Manufacturing
2002	40,998,121	36,888,152	540,267	13,041	6,732,923
2003	43,854,809	39,406,381	623,950	12,074	6,127,092
2004	45,984,442	41,834,365	548,662	8,834	6,791,026
2005	48,068,574	43,798,508	469,474	11,539	7,528,645
2006	49,433,567	44,854,385	411,432	6,113	7,824,155
2007	52,679,518	48,056,343	412,074	5,848	8,384,457
2008^㉔	56,384,337	51,881,104	449,605	6,611	9,942,992

	운수업 및 통신업			금융, 보험, 부동산 및 사업서비스업		
	Transport & Communication	운수업 Transport	통신업 Communication	Financial, Insurance, real estate & business services	금융 및 보험업 Financial & insurance	부동산 및 사업서비스업 Real estate & business services
2002	4,967,057	3,724,154	1,242,903	7,622,635	2,861,127	4,761,508
2003	5,768,816	4,457,803	1,311,013	8,331,105	3,099,222	5,231,883
2004	6,446,265	5,148,801	1,297,464	8,473,207	2,993,758	5,479,449
2005	6,207,511	4,877,768	1,329,743	9,061,428	3,224,774	5,836,654
2006	5,925,321	4,624,621	1,300,700	9,210,720	3,100,323	6,110,397
2007	6,647,847	5,349,769	1,298,078	9,872,043	3,436,097	6,435,946
2008^㉔	7,309,017	5,986,715	1,322,302	10,288,604	3,481,704	6,806,900

자료 : 통계청 「지역내총생산」

6-2. 경제활동별 지역내총생산 (당해년가격)

Gross Regional Domestic Product by Economic Activity(At Current Prices)

Unti : Million won

	전기·가스·수도사업 Electricity, gas and watersupply	건 설 업 construction	도소매 및 음식숙박업		
			Wholesale & retail trade restaurants and hotels	도소매업 Wholesale & retail trade	음식숙박업 Restaurants, hotels
2002	1,103,347	2,834,905	5,988,310	4,608,754	1,379,556
2003	1,074,690	3,339,434	6,310,745	4,970,724	1,340,021
2004	1,205,440	3,761,012	6,263,472	4,992,687	1,270,785
2005	1,213,980	3,842,884	6,360,084	5,095,339	1,264,745
2006	1,316,090	3,594,093	6,784,567	5,433,198	1,351,369
2007	1,284,730	3,585,357	7,258,293	5,819,326	1,438,967
2008 ^㉔	1,061,802	3,632,266	7,963,385	6,411,712	1,551,673

	공공행정, 국방 및 사회보장 Public administration, defence & compulsory social security	교육서비스업 Education	보건 및 사회복지사업 Health & social work	기타서비스업 Others service on products	순생산물세
					Taxes less subsidies on products
2002	1,815,677	2,445,896	1,398,732	1,425,362	4,109,969
2003	1,974,241	2,772,536	1,556,871	1,514,827	4,448,428
2004	2,168,057	3,009,151	1,663,658	1,495,581	4,150,077
2005	2,327,353	3,281,967	1,865,833	1,627,810	4,270,066
2006	2,462,810	3,498,007	2,081,783	1,739,294	4,579,182
2007	2,602,395	3,792,067	2,349,996	1,861,236	4,623,175
2008 ^㉔	2,728,380	4,005,496	2,523,253	1,969,693	4,503,233

Source : National Statistical Office 「GRDP」

6-3. 경제활동별 지역내총생산 (기준년가격)

Gross Regional Domestic Product by Economic Activity(At Constant Prices)

단위 : 백만원

	총생산액 (시장가격) GRDP (At market prices)	부가가치 (기초가격) Gross value added (At basic prices)	농림어업 Agriculture, forestry and fishing	광업 Mining and quarrying	제조업 Manufacturing
2002	44,716,153	40,513,684	507,294	8,991	7,640,212
2003	46,712,833	42,235,705	566,130	9,706	7,541,284
2004	46,719,868	42,589,478	480,328	10,295	7,186,678
2005	48,068,574	43,798,508	469,474	11,539	7,528,645
2006	49,726,344	45,159,654	441,939	7,070	8,161,643
2007	52,097,835	47,470,978	457,042	6,072	9,026,549
2008^㉔	52,820,194	48,394,730	495,105	6,599	9,398,042

	운수업 및 통신업			금융, 보험, 부동산 및 사업서비스업		
	Transport & Communication	운수업 Transport	통신업 Communication	Financial, Insurance, real estate & business services	금융 및 보험업 Financial & insurance	부동산 및 사업서비스업 Real estate & business services
2002	5,163,210	4,062,028	1,101,182	8,146,933	3,000,892	5,146,041
2003	5,821,477	4,625,556	1,195,921	8,599,037	3,131,783	5,467,254
2004	6,187,005	4,900,653	1,286,352	8,742,252	3,136,484	5,605,768
2005	6,207,511	4,877,768	1,329,743	9,061,428	3,224,774	5,836,654
2006	6,378,258	5,059,750	1,318,508	9,136,254	3,130,628	6,005,626
2007	6,725,171	5,358,956	1,366,215	9,603,134	3,499,341	6,103,793
2008^㉔	6,619,908	5,188,420	1,431,488	9,872,301	3,670,401	6,201,900

자료 : 통계청 「지역내총생산」

6-3. 경제활동별 지역내총생산 (기준년가격) Gross Regional Domestic Product by Economic Activity(At Constant Prices)

Unti : Million won

	전기·가스·수도사업 Electricity, gas and watersupply	건 설 업 construction	도소매 및 음식숙박업		
			Wholesale & retail trade restaurants and hotels	도소매업 Wholesale & retail trade	음식숙박업 Restaurants, hotels
2002	959,111	3,265,207	6,641,456	5,222,850	1,418,606
2003	883,462	3,520,790	6,719,645	5,347,473	1,372,172
2004	1,155,295	3,833,035	6,345,971	5,046,025	1,299,946
2005	1,213,980	3,842,884	6,360,084	5,095,339	1,264,745
2006	1,326,172	3,540,555	6,724,308	5,416,680	1,307,628
2007	1,305,705	3,428,473	7,077,890	5,723,357	1,354,533
2008 ^㉔	1,372,431	3,403,679	7,176,991	5,812,919	1,364,072

	공공행정, 국방 및 사회보장 Public administration, defence & compulsory social security	교육서비스업 Education	보건 및 사회복지사업 Health & social work	기타서비스업 Others service on products	순생산물세
					Taxes less subsidieson products
2002	2,124,961	2,883,368	1,576,002	1,596,939	4,202,469
2003	2,173,548	3,074,371	1,690,815	1,635,440	4,477,128
2004	2,246,500	3,173,209	1,737,804	1,491,106	4,130,390
2005	2,327,353	3,281,967	1,865,833	1,627,810	4,270,066
2006	2,389,411	3,357,712	1,985,044	1,711,288	4,566,690
2007	2,438,418	3,452,944	2,166,622	1,782,958	4,626,857
2008 ^㉔	2,457,313	3,478,070	2,287,878	1,826,413	4,425,464

Source : National Statistical Office 「GRDP」

6-4. 시내 총생산에 대한 지출(당해년가격) Expenditure on GRDP(At Current Prices)

단위 : 백만원

Unit : Million won

	최종소비지출 Final consumption expenditure					총자본형성 Gross capital formation						
	민 간 Private				정 부 Government	총고정자본형성 Gross fixed capital formation				재 고증감 Changes in invest- ment		
	가 계 House- holds	가계에 봉사하는 민간비영리단체 NPISHs				건설투자 Const- ruction	설비투자 Facilities investmen	무형고정 자산투자 Intangible fixed assets				
2002	36,185,135	30,965,528	30,350,070	615,458	5,219,607	11,889,835	11,659,959	7,255,809	3,721,034	683,116	229,876	
2003	36,424,006	31,084,317	30,438,700	645,617	5,339,689	12,743,455	12,418,041	8,519,577	3,177,992	720,472	325,414	
2004	36,980,061	31,146,614	30,444,656	701,958	5,833,447	13,968,698	13,729,109	9,521,398	3,474,429	733,282	239,589	
2005	38,659,342	32,535,370	31,832,545	702,825	6,123,972	13,626,003	13,227,651	9,825,262	2,624,595	777,794	398,352	
2006	41,053,636	34,378,445	33,624,001	754,444	6,675,191	12,850,823	12,044,501	9,051,071	2,910,717	82,713	806,322	
2007	43,871,151	36,582,521	35,734,615	847,906	7,288,630	14,666,125	13,649,149	9,131,300	3,623,211	894,638	1,016,976	
2008 ^㉔	45,811,982	38,068,121	37,150,957	917,164	7,743,861	16,917,602	14,735,225	9,877,578	3,905,463	952,184	2,182,377	

자료 : 통계청 「지역내총생산」

6-5. 시내 총생산에 대한 지출(기준년가격) Expenditure on GRDP(At Constant Prices)

단위 : 백만원

	최종소비지출 Final consumption expenditure					총자본형성 Gross capital formation					
		민 간 Private			정 부 Government		총고정자본형성 Gross fixed capital formation			재 고증감 Changes in invest- ment	
		가 계 House- holds	가계에 봉사하는 민간비영리단체 NPISHs				건설투자 Const- ruction	설비투자 Facilities investmen	무형고정 자산투자 Intangible fixed assets		
2002	39,753,726	33,710,306	33,018,119	692,187	6,043,420	13,119,213	12,916,451	8,536,083	3,639,626	740,742	202,762
2003	38,615,522	32,741,048	32,046,069	694,979	5,874,474	13,572,126	13,251,632	9,412,536	3,094,380	744,716	320,494
2004	38,205,385	32,096,854	31,373,503	723,351	6,108,531	14,176,232	13,942,112	9,875,837	3,321,139	745,136	234,120
2005	38,659,342	32,535,370	31,832,545	702,825	6,123,972	13,626,003	13,227,651	9,825,262	2,624,595	777,794	398,352
2006	40,301,972	33,810,747	33,084,525	726,222	6,491,225	13,429,145	12,625,014	8,834,237	2,970,228	820,549	804,131
2007	42,268,272	35,374,459	34,576,596	797,863	6,893,813	14,519,464	13,278,840	8,621,087	3,790,015	867,738	1,240,624
2008 ^{a)}	42,393,369	35,401,392	34,580,910	820,482	6,991,977	14,924,182	13,051,278	8,370,502	3,778,232	902,544	1,872,904

자료 : 통계청 「지역내총생산」

6-4. 시내 총생산에 대한 지출(당해년가격) Expenditure on GRDP(At Current Prices)

단위 : 백만원

Unit : Million won

	재화와 서비스순이출			통계상불일치 Statistical discrepancy	지역내총생산에 대한 지출 Expenditure on GRDP	1인당 민간최종 소비지출액 (천원)
	Net shipping-out of goods & services	재화순이출 Net shipping-out of goods	서비스순이출 Net shipping-out of services			
2002	-6,336,019	-	-	-740,830	40,998,121	8,407.8
2003	-4,928,864	-	-	-383,788	43,854,809	8,526.1
2004	-4,405,717	-	-	-558,600	45,984,442	8,604.0
2005	-3,844,022	-	-	-372,749	48,068,574	9,072.7
2006	-4,703,323	-	-	-511,969	49,433,567	9,673.2
2007	-5,411,815	-	-	-445,944	52,679,517	10,377.4
2008 [㉐]	-6,369,378	-	-	24,131	56,384,337	10,883.9

6-5. 시내 총생산에 대한 지출(기준년가격) Expenditure on GRDP(At Constant Prices)

단위 : 백만원

	재화와 서비스순이출			통계상불일치 Statistical discrepancy	지역내총생산에 대한 지출 Expenditure on GRDP	1인당 민간최종 소비지출액 (천원)
	Net shipping-out of goods & services	재화순이출 Net shipping-out of goods	서비스순이출 Net shipping-out of services			
2002	-7,951,245	-	-	-202,541	44,716,153	9,153.0
2003	-5,129,974	-	-	-344,841	46,712,833	8,980.5
2004	-5,305,818	-	-	-355,931	46,719,868	8,866.5
2005	-3,844,022	-	-	-372,749	48,068,574	9,072.7
2006	-3,626,250	-	-	-378,523	49,726,344	9,513.4
2007	-3,965,597	-	-	-724,304	52,097,835	10,034.7
2008 [㉐]	-3,977,119	-	-	-520,238	52,820,194	10,121.5

Source : National Statistical Office 「GRDP」

7. 자동차등록

Number of Registered Motor Vehicles

(단위 : 대)

(Unit : Each)

연 별 Year	총 계 ¹⁾ Total				승 용 차 Passenger Car				승 합 차 Sharing Vehicle			
	계 Total	관 용 Government	자가용 Private	영업용 Commercial	계 Total	관 용 Government	자가용 Private	영업용 Commercial	계 Total	관 용 Government	자가용 Private	영업용 Commercial
2 0 0 4	966,417	3,311	892,033	71,073	679,433	1,131	650,000	28,302	83,048	601	77,390	5,057
2 0 0 5	979,969	3,302	904,693	71,974	699,786	1,153	669,500	29,133	76,791	604	71,198	4,989
2 0 0 6	994,292	3,357	917,745	73,190	718,357	1,188	687,358	29,811	73,780	633	68,092	5,055
2 0 0 7	1,010,086	3,413	931,097	75,576	735,941	1,209	703,779	30,953	71,609	665	65,705	5,239
2 0 0 8	1,038,954	3,505	958,745	76,704	769,463	1,216	736,621	31,626	69,904	733	63,756	5,415
2008 1	1,014,149	3,421	934,979	75,749	740,070	1,207	707,856	31,007	71,583	668	65,645	5,270
2	1,015,028	3,427	935,739	75,862	741,211	1,209	708,977	31,025	71,420	668	65,436	5,316
3	1,016,194	3,447	936,686	76,061	742,590	1,216	710,292	31,082	71,331	674	65,262	5,395
4	1,017,554	3,477	937,720	76,357	744,256	1,210	711,727	31,319	71,201	704	65,071	5,426
5	1,018,241	3,466	938,344	76,431	745,345	1,207	712,711	31,427	71,080	706	64,932	5,442
6	1,018,658	3,502	938,728	76,428	746,377	1,239	713,657	31,481	70,861	705	64,727	5,429
7	1,019,336	3,511	939,272	76,553	747,439	1,219	714,712	31,508	70,706	710	64,499	5,497
8	1,019,247	3,548	939,075	76,624	747,914	1,259	715,108	31,547	70,452	710	64,283	5,459
9	1,019,704	3,545	939,464	76,695	748,838	1,250	716,025	31,563	70,302	723	64,141	5,438
10	1,020,397	3,547	940,140	76,710	750,165	1,256	717,304	31,605	70,078	719	63,927	5,432
11	1,039,988	3,522	959,650	76,816	769,626	1,214	736,749	31,663	70,092	736	63,932	5,424
12	1,038,954	3,505	958,745	76,704	769,463	1,216	736,621	31,626	69,904	733	63,756	5,415

자 료 : 교통관리과

주 : 1) 이륜자동차 미포함.

7. 자 동 차 등 록(계속)

Number of Registered Motor Vehicles(Cont'd)

(단위 : 대)

(Unit : Each)

연 별 Year	화 물 차 Freight Car				특 수 차 Special Car				이륜자동차 Two Wheeled Vehicle		
	계 Total	관 용 Government	자가용 Private	영업용 Commercial	계 Total	관 용 Government	자가용 Private	영업용 Commercial	계 Total	관 용 Government	자가용 Private
2 0 0 4	196,740	1,455	164,233	31,052	7,196	124	410	6,662	106,639	867	105,772
2 0 0 5	196,099	1,424	163,547	31,128	7,293	121	448	6,724	105,584	860	104,724
2 0 0 6	194,622	1,414	161,725	31,483	7,533	122	570	6,841	106,115	836	105,279
2 0 0 7	194,713	1,432	160,985	32,296	7,823	107	628	7,088	109,477	836	108,641
2 0 0 8	191,635	1,452	157,698	32,485	7,952	104	670	7,178	112,143	649	111,494
2008 1	194,666	1,439	160,855	32,372	7,830	107	623	7,100	5,869	24	5,845
2	194,543	1,442	160,697	32,404	7,854	108	629	7,117	7,060	37	7,023
3	194,410	1,449	160,499	32,462	7,863	108	633	7,122	8,342	51	8,291
4	194,204	1,456	160,278	32,470	7,893	107	644	7,142	8,367	55	8,312
5	193,937	1,445	160,059	32,433	7,879	108	642	7,129	9,328	41	9,287
6	193,540	1,448	159,703	32,389	7,880	110	641	7,129	9,469	38	9,431
7	193,274	1,473	159,396	32,405	7,917	109	665	7,143	10,369	36	10,333
8	192,962	1,473	159,019	32,470	7,919	106	665	7,148	10,536	149	10,387
9	192,625	1,467	158,627	32,531	7,939	105	671	7,163	9,655	30	9,625
10	192,207	1,467	158,231	32,509	7,947	105	678	7,164	9,537	88	9,449
11	192,302	1,467	158,293	32,542	7,968	105	676	7,187	16,792	55	16,737
12	191,635	1,452	157,698	32,485	7,952	104	670	7,178	6,819	45	6,774

Source : Transportation Management Div.

Note : 1) Excluded motor cycle vehicle.

7-1. 구·군별 자동차 등록

Number of Registered Motor Vehicles by Gu · Gun

(단위 : 대)

(Unit : Each)

연별 및 구별 Year & Gu	총 계 Total ¹⁾				승 용 차 Passenger cars				승 합 차 Buses			
	관용 Govern- ment	자가용 Private	영업용 Commer- cial		관용 Govern- ment	자가용 Private	영업용 Commer- cial		관용 Govern- ment	자가용 Private	영업용 Commer- cial	
2004	966,417	3,311	892,033	71,073	679,433	1,131	650,000	28,302	83,048	601	77,390	5,057
2005	979,969	3,302	904,693	71,974	699,786	1,153	669,500	29,133	76,791	604	71,198	4,989
2006	994,292	3,357	917,745	73,190	718,357	1,188	687,358	29,811	73,780	633	68,092	5,055
2007	1,010,086	3,413	931,097	75,576	735,941	1,209	703,779	30,953	71,609	665	65,705	5,239
2008	1,038,954	3,505	958,745	76,704	769,463	1,216	736,621	31,626	69,904	733	63,756	5,415
중 구 Jung -gu	16,709	196	12,630	3,883	9,568	91	9,275	202	1,186	29	941	216
서 구 Seo -gu	25,513	95	24,434	984	18,639	32	18,184	423	2,023	15	1,968	40
동 구 Dong -gu	29,101	147	21,900	7,054	18,966	39	16,193	2,734	2,012	22	1,766	224
영 도 구 Yeongdo-gu	32,808	152	30,016	2,640	24,531	34	23,021	1,476	2,576	27	2,285	264
부 산 진 구 Busanjin-gu	103,986	200	98,582	5,204	78,428	45	75,889	2,494	7,357	16	6,723	618
동 래 구 Dongnae-gu	78,546	104	74,831	3,611	59,368	20	57,752	1,596	5,349	9	4,808	532
남 구 Nam -gu	85,389	138	74,136	11,115	60,967	36	58,724	2,207	5,283	36	4,871	376
북 구 Buk -gu	86,860	111	83,711	3,038	65,434	28	64,060	1,346	5,776	10	5,619	147
해 운 대 구 Haeundae-gu	127,396	194	122,265	4,937	102,026	55	100,042	1,929	8,109	25	7,576	508
사 하 구 Saha -gu	103,261	154	95,555	7,552	77,778	22	73,099	4,657	6,949	24	6,452	473
금 정 구 Geumjeong-gu	75,735	189	68,111	7,435	55,091	41	51,992	3,058	5,626	29	4,870	727
강 서 구 Gangseo -gu	29,062	208	25,347	3,507	17,011	50	15,293	1,668	1,810	40	1,639	131
연 제 구 Yeonje -gu	81,979	1,202	75,839	4,938	64,828	642	62,506	1,680	4,640	378	3,957	305
수 영 구 Suyeong -gu	49,589	146	46,440	3,003	38,394	24	36,828	1,542	3,279	19	3,029	231
사 상 구 Sasang -gu	83,958	178	76,976	6,804	58,411	34	54,285	4,092	5,565	36	5,065	464
기 장 군 Gijang -gun	29,062	91	27,972	999	20,023	23	19,478	522	2,364	18	2,187	159

자료 : 교통관리과

주 : 1) 이륜자동차 미포함.

7-1. 구 · 군별 자동차 등록(계속)

Number of Registered Motor Vehicles by Gu · Gun(Cont'd)

(단위 : 대)

(Unit : Each)

연별 및 구별 Year & Gu	화 물 차 Trucks				특 수 차 Special cars				이륜자동차 Motor cycles		
	관용 Govern- ment	자가용 Private	영업용 Commer- cial		관용 Govern- ment	자가용 Private	영업용 Commer- cial		관용 Govern- ment	자가용 Private	
2004	196,740	1,455	164,233	31,052	7,196	124	410	6,662	106,639	867	105,772
2005	196,099	1,424	163,547	31,128	7,293	121	448	6,724	105,584	860	104,724
2006	194,622	1,414	161,725	31,483	7,533	122	570	6,841	106,115	836	105,279
2007	194,713	1,432	160,985	32,296	7,823	107	628	7,088	109,477	836	108,641
2008	191,635	1,452	157,698	32,485	7,952	104	670	7,178	112,167	651	111,516
중 구 Jung -gu	5,004	68	2,336	2,600	951	8	78	865	2,555	92	2,463
서 구 Seo -gu	4,819	48	4,272	499	32	-	10	22	5,669	17	5,652
동 구 Dong -gu	7,435	79	3,927	3,429	688	7	14	667	3,580	15	3,565
영 도 구 Yeongdo-gu	5,585	84	4,695	806	116	7	15	94	5,649	-	5,649
부 산 진 구 Busanjin-gu	17,802	138	15,927	1,737	399	1	43	355	15,600	50	15,550
동 래 구 Dongnae-gu	13,701	73	12,241	1,387	128	2	30	96	7,740	31	7,709
남 구 Nam -gu	16,851	62	10,464	6,325	2,288	4	77	2,207	9,356	11	9,345
북 구 Buk -gu	15,527	72	14,010	1,445	123	1	22	100	7,514	20	7,494
해 운 대 구 Haeundae-gu	16,771	106	14,617	2,048	490	8	30	452	10,259	62	10,197
사 하 구 Saha -gu	18,271	101	15,951	2,219	263	7	53	203	9,788	6	9,782
금 정 구 Geumjeong-gu	14,403	108	11,228	3,067	615	11	21	583	6,937	25	6,912
강 서 구 Gangseo -gu	9,855	108	8,351	1,396	386	10	64	312	4,351	42	4,309
연 제 구 Yeonje -gu	11,694	161	9,300	2,233	817	21	76	720	5,812	139	5,673
수 영 구 Suyeong -gu	7,678	96	6,560	1,022	238	7	23	208	5,521	44	5,477
사 상 구 Sasang -gu	19,619	99	17,533	1,987	363	9	93	261	8,916	82	8,834
기 장 군 Gijang -gun	6,620	49	6,286	285	55	1	21	33	2,920	15	2,905

Source : Transportation Management Div.

Note : 1) Excluded motor cycle vehicle.

8. 1일 시민교통량 수송 분담률

Composition of Daily Passenger Transportation

(단위 : 천명, %)

(Unit : Thousand person, %)

연 별 Year	합 계 Total	버 스 Bus	택 시 Taxi	지 하 철 Subway	승 용 차 Passenger car	기 타 Others
1 9 9 9	5,585(100.0)	1,820(32.6)	1,010(18.1)	664(11.9)	1,117(20.0)	974(17.4)
2 0 0 0	5,729(100.0)	1,724(30.1)	1,004(17.5)	660(11.5)	1,151(20.1)	1,190(20.8)
2 0 0 1	5,803(100.0)	1,924(33.2)	989(17.0)	733(12.6)	1,242(21.4)	915(15.8)
2 0 0 2	5,877(100.0)	1,847(31.4)	972(16.6)	789(13.4)	1 356(23.1)	913(15.5)
2 0 0 3	5,916(100.0)	1,722(29.1)	937(15.8)	748(12.7)	1,597(27.0)	912(15.4)
2 0 0 4	5,941(100.0)	1,638(27.6)	944(15.9)	687(11.5)	1,680(28.3)	992(16.7)
2 0 0 5	6,147(100.0)	1,517(24.7)	945(15.4)	873(14.2)	1,781(29.0)	1,031(16.7)
2 0 0 6	6,264(100.0)	1,601(25.6)	948(15.1)	839(13.4)	1,861(29.7)	1,015(16.2)
2 0 0 7	6,386(100.0)	1,726(27.0)	949(14.9)	815(12.8)	1,905(29.8)	991(15.5)
2 0 0 8	6,455(100.0)	1,792(27.8)	933(14.5)	859(13.3)	1,867(28.9)	1,004(15.5)

자 료 : 교통기획과

주 : 기타는 마을버스,철도,승합차,이륜차임

Source : Transportation Planning Department Busan Metropolitan City

9. 예 산 · 결 산 총 괄

Summary of Budget and Settlement

(단위 : 백만원)

(Unit : Million won)

연별 및 구별 Year & Gu	예 산 현 액 Budget			세 입 Revenues		
	계 Total	일 반 General	특 별 Special	계 Total	일 반 General	특 별 Special
2 0 0 4	7,955,865	5,725,513	2,230,352	7,933,145	5,692,827	2,240,318
2 0 0 5	8,354,611	5,976,527	2,378,084	8,275,058	5,879,233	2,395,824
2 0 0 6	9,096,977	6,221,444	2,875,533	9,175,437	6,269,869	2,905,568
2 0 0 7	9,846,184	6,938,035	2,908,149	10,349,801	7,173,863	3,175,938
2 0 0 8	11,197,349	8,152,032	3,045,317	11,244,431	8,207,945	3,036,486
본 청 City Hall	8,027,948	5,265,520	2,762,428	8,046,978	5,302,807	2,744,171
중 구 Jung -gu	92,085	79,017	13,068	94,354	81,310	13,044
서 구 Seo -gu	155,598	143,783	11,815	155,369	143,776	11,593
동 구 Dong -gu	167,884	143,803	24,081	165,331	140,365	24,966
영 도 구 Yeongdo-gu	168,173	161,897	6,276	168,168	161,738	6,430
부 산 진 구 Busanjin-gu	234,858	223,515	11,343	233,670	221,283	12,387
동 래 구 Dongnae-gu	164,693	158,596	6,097	167,527	160,907	6,620
남 구 Nam -gu	178,726	173,225	5,501	175,277	169,664	5,613
북 구 Buk -gu	225,607	208,165	17,442	226,729	208,646	18,083
해 운 대 구 Haeundae-gu	279,686	265,601	14,085	282,427	267,284	15,143
사 하 구 Saha -gu	229,510	217,277	12,233	232,556	219,523	13,033
금 정 구 Geumjeong-gu	197,081	189,027	8,054	197,870	188,794	9,076
강 서 구 Gangseo -gu	166,732	163,356	3,376	179,156	175,642	3,514
연 제 구 Yeonje -gu	151,668	136,885	14,783	154,231	138,349	15,882
수 영 구 Suyeong -gu	136,181	128,754	7,427	136,441	128,645	7,796
사 상 구 Sasang -gu	211,358	193,278	18,080	216,995	197,689	19,306
기 장 군 Gijang -gun	409,561	300,333	109,228	411,352	301,523	109,829

자 료 : 회계재산담당관실 각구, 군

Source : Accountion & Property Management Department
Busan Metropolitan City, Gu, Gun

9. 예 산 결 산 총 괄 (계속)

Summary of Budget and Settlement(Cont'd)

(단위 : 백만원)

(Unit : Million won)

연별 및 구별 Year & Gu	세 출 Expenditures			잉 여 Surplus		
	계 Total	일 반 General	특 별 Special	계 Total	일 반 General	특 별 Special
2 0 0 4	6,511,574	5,002,367	1,509,205	1,421,570	690,458	731,113
2 0 0 5	7,129,755	5,355,371	1,774,383	1,145,303	523,863	621,440
2 0 0 6	7,975,864	5,621,793	2,354,071	1,199,571	648,078	551,492
2 0 0 7	8,969,866	6,291,529	2,678,337	1,379,935	882,334	497,601
2 0 0 8	9,890,730	7,260,964	2,629,766	1,353,701	946,981	406,720
본 시청 City Hall	7,315,645	4,841,821	2,473,824	731,333	460,986	270,347
중구 Jung-gu	69,125	66,023	3,102	25,229	15,287	9,942
서구 Seo-gu	131,314	125,620	5,694	24,055	18,156	5,899
동구 Dong-gu	134,243	122,999	11,244	31,088	17,366	13,722
영도구 Yeongdo-gu	135,623	130,566	5,057	32,545	31,172	1,373
부산진구 Busanjin-gu	209,284	201,953	7,331	24,386	19,330	5,056
동래구 Dongnae-gu	139,404	137,003	2,401	28,123	23,904	4,219
남구 Nam-gu	153,111	150,175	2,936	22,166	19,489	2,677
북구 Buk-gu	195,756	184,415	11,341	30,973	24,231	6,742
해운대구 Haeundae-gu	233,376	228,015	5,361	49,051	39,269	9,782
사하구 Saha-gu	203,784	195,068	8,716	28,772	24,455	4,317
금정구 Geumjeong-gu	158,690	154,190	4,500	39,180	34,604	4,576
강서구 Gangseo-gu	120,160	119,911	249	58,996	55,731	3,265
연제구 Yeonje-gu	125,090	118,087	7,003	29,141	20,262	8,879
수영구 Suyeong-gu	106,390	103,972	2,418	30,051	24,673	5,378
사상구 Sasang-gu	172,721	165,860	6,861	44,274	31,829	12,445
기장군 Gijang-gun	287,014	215,286	71,728	124,338	86,237	38,101

자 료 : 회계재산담당관실 각구, 군

Source : Accountant & Property Management Department
Busan Metropolitan City, Gu, Gun

▪

▪ NATIONAL STATISTICS ▪

1. 행정 구역 총괄

Summary of Administrative Units

시 도 별	면 적1) (km ²)		시 · 군 · 구 City · Gun · Gu					읍 · 면 · 동 Eup · Myeon · Dong			
			계	시	군	구 Gu		계	읍	면	동
	Area	구성비(%)				자치	일반				
2 0 0 7	100,032.73	100	258	77	86	69	26	3,562	212	1,205	2,145
2 0 0 8	100,140.10	100	260	77	86	69	28	3,497	211	1,205	2,081
서울특별시 Seoul Metropolitan City	605.27	0.61	25	-	-	25	-	436	-	-	436
부산광역시 Busan "	765.94	0.77	16	-	1	15	-	218	2	3	213
대구광역시 Daegu "	884.10	0.88	8	-	1	7	-	143	3	6	134
인천광역시 Incheon "	1,010.35	1.01	10	-	2	8	-	143	1	19	123
광주광역시 Gwangju "	501.20	0.50	5	-	-	5	-	91	-	-	91
대전광역시 Daejeon "	539.85	0.54	5	-	-	5	-	81	-	-	81
울산광역시 Ulsan "	1,057.50	1.06	5	-	1	4	-	58	4	8	46
경기도 Gyeonggi-do province	10,185.61	10.18	51	27	4	-	20	537	31	111	395
강원도 Gangwon-do	16,874.60	16.87	18	7	11	-	-	193	24	95	74
충청북도 Chungcheongbuk-do	7,433.24	7.43	14	3	9	-	2	154	14	89	51
충청남도 Chungcheongnam-do	8,600.95	8.60	18	7	9	-	-	211	24	147	40
전라북도 Jeollabuk-do	8,061.41	8.06	16	6	8	-	2	241	14	145	82
전라남도 Jeollanam-do	12,212.91	12.21	22	5	17	-	-	295	31	198	66
경상북도 Gyeongsangbuk-do	19,027.68	19.02	25	10	13	-	2	333	36	202	95
경상남도 Gyeongsangnam-do	10,530.99	10.53	20	10	10	-	-	320	20	177	123
제주도 Jeju-do	1,848.50	1.85	2	2	-	-	-	43	7	5	31

주 : 1) 읍·면·동 합계에 법정 동수는 제외. 2) 통리 합계에 법정리수 제외.
 3) 12.31현재 주민등록인구통계.(외국인 인구 포함, 1998년부터 외국인 세대수 제외)
 자료 : 행정자치부 『행정자치 통계연보』, 각 시·도

1. 행정 구역 총괄(계속)

Summary of Administrative Units(Cont'd)

시 도 별	통 · 리 Tong and Ri			반 Ban	출 장 소 Branch office				세 대 Household	인 구 Population
	계 Total	통 Tong	리 Ri		시·도 City·Do	시·군·구 City·gun·gu	읍·면 Eup·myeon			
2 0 0 7	92,859	56,664	36,195	480,461	79	3	16	60	18,687,694	50,034,357
2 0 0 8	92,666	56,374	36,292	479,681	77	4	16	57	19,005,339	50,394,374
서울특별시 Seoul Metropolitan City	13,149	13,149	-	101,633	-	-	-	-	4,097,562	10,456,034
부산광역시 Busan "	4,707	4,577	130	28,121	1	-	1	-	1,311,724	3,596,076
대구광역시 Daegu "	3,404	3,169	235	21,921	2	-	-	2	894,969	2,512,601
인천광역시 Incheon "	3,942	3,685	257	21,288	8	1	4	3	1,014,755	2,741,217
광주광역시 Gwangju "	2,305	2,305	-	11,097	-	-	-	-	513,021	1,434,625
대전광역시 Daejeon "	2,627	2,627	-	13,674	-	-	-	-	531,682	1,494,951
울산광역시 Ulsan "	1,391	1,055	336	9,405	-	-	-	-	389,735	1,126,879
경기도 Gyeonggi-do province	14,883	10,897	3,986	85,095	8	-	5	3	4,284,475	11,549,091
강원도 Gangwon-do	4,058	1,873	2,185	20,868	7	1	-	6	606,950	1,521,467
충청북도 Chungcheongbuk-do	4,557	1,667	2,890	18,196	-	-	-	-	587,411	1,542,287
충청남도 Chungcheongnam-do	5,535	1,020	4,515	24,905	2	-	-	2	812,871	2,053,791
전라북도 Jeollabuk-do	7,830	2,753	5,077	23,328	2	1	1	-	710,550	1,874,521
전라남도 Jeollanam-do	8,191	1,551	6,640	23,058	26	1	1	24	773,087	1,938,690
경상북도 Gyeongsangbuk-do	7,726	2,577	5,149	39,273	14	-	1	13	1,058,099	2,709,662
경상남도 Gyeongsangnam-do	7,710	2,990	4,720	32,615	7	-	3	4	1,203,767	3,276,962
제주도 Jeju-do	651	479	172	5,204	-	-	-	-	214,681	565,520

Source : Source : Ministry of Government Administration and Home Affairs, Each City and Province

2. 인 구 추 이

Population Trend

* 1944년까지는 전한국에 관한 것이며 그 이후는 북한이 제외되었음.

(단위 : 1,000명)

(Unit : Thousand Person)

연 별 Year	총 조 사 인 구 ¹⁾ Census Population	연앙추계인구 ²⁾ Estimates of Midyear Population			증가율(%) Rate in Increase(%)	성비(명) Sex Ratio (person)	인구밀도(명/ km^2) Population		북한인구 ⁴⁾ Population of North Korea
		계 Total	남 Male	여 Female			Density (persons per sq.km ²)	면 적 ³⁾ Land Aarea(km ²)	
1960(12.1)	24,989	-	(12,544)	(12,445)	-	(100.8)	(253.9)	98,431	-
1960		25,012	12,551	12,462	-	100.7	254.1	98,431	10,600
1961		25,766	12,937	12,829	3.01	100.8	261.8	98,431	10,900
1962		26,513	13,321	13,192	2.90	101.0	269.4	98,431	11,140
1963		27,262	13,708	13,554	2.83	101.1	277.0	98,431	11,460
1964		27,984	14,082	13,902	2.65	101.3	284.3	98,431	11,770
1965		28,705	14,453	14,252	2.58	101.4	291.5	98,477	12,100
1966(10.1)	29,160	-	(14,684)	(14,475)	-	(101.4)	(296.1)	98,477	-
1966		29,436	14,830	14,606	2.55	101.5	298.9	98,477	12,440
1967		30,131	15,205	14,926	2.36	101.9	306.0	98,477	12,780
1968		30,838	15,576	15,262	2.35	102.1	313.1	98,477	13,150
1969		31,544	15,941	15,603	2.29	102.2	320.3	98,477	13,510
1970(10.1)	31,466	-	(15,796)	(15,670)	-	(100.8)	(320.4)	98,222	-
1970		32,241	16,309	15,932	2.21	102.4	328.2	98,222	14,905 ¹⁾
1971		32,883	16,649	16,234	1.99	102.6	334.7	98,234	15,292 ¹⁾
1972		33,505	16,955	16,550	1.89	102.4	340.2	98,484	15,683 ¹⁾
1973		34,103	17,235	16,868	1.78	102.2	345.3	98,758	16,080 ¹⁾
1974		34,692	17,514	17,178	1.73	102.0	351.0	98,824	16,388 ¹⁾
1975(10.1)	34,707	-	(17,461)	(17,245)	-	(101.3)	(351.3)	98,807	-
1975		35,281	17,766	17,515	1.70	101.4	357.1	98,807	16,646 ¹⁾
1976		35,849	18,059	17,790	1.61	101.5	362.8	98,799	16,871 ¹⁾
1977		36,412	18,349	18,062	1.57	101.5	368.3	98,859	17,083 ¹⁾
1978		36,969	18,637	18,332	1.53	101.7	373.6	98,955	17,303 ¹⁾
1979		37,534	18,929	18,605	1.53	101.7	379.3	98,966	17,434 ¹⁾
1980 (11.1)	37,436	-	(18,767)	(18,669)	-	(100.5)	(378.2)	98,992	-
1980		38,124	19,236	18,888	1.57	101.8	385.1	98,992	17,622 ¹⁾
1981		38,723	19,536	19,187	1.57	101.8	391.1	99,016	17,866 ¹⁾
1982		39,326	19,837	19,489	1.56	101.8	397.1	99,022	18,168 ¹⁾
1983		39,910	20,129	19,781	1.49	101.8	402.8	99,091	18,528 ¹⁾

Source : 통계청

Note : 1) 외국인 포함.

2) 1959년까지는 연말상주인구조사결과이며 1960년 이후는 추계인구임. () 내의 인구는 총조사 결과임

3) 인구밀도 계산시의 적용면적임

4) 유엔 연앙추계인구.

2. 인 구 추 이(계속)

Population Trend(Cont'd)

* Until 1944, figures refer to whole Korea and thereafter to rep. of Korea only.

(단위 : 1,000명)

(Unit : Thousand Person)

연 별 Year	총 조 사 인 구 ¹⁾ Census Population	연앙추계인구 ²⁾ Estimates of Midyear Population			증가율(%) Rate in Increase(%)	성비(명) Sex Ratio (person)	인구밀도(명/km ²) Population		북한인구 ⁴⁾ Population of North Korea
		계 Total	남 Male	여 Female			Density (persons per sq.km ²)	면적 ³⁾ Land Area(km ²)	
1984		40,406	20,375	20,031	1.24	101.7	407.7	99,117	18,828 ¹⁾
1985 (11.1)	40,448	-	(20,244)	(20,205)	-	(100.2)	(408.0)	99,143	-
1985		40,806	20,576	20,230	0.99	101.7	411.6	99,143	19,097 ¹⁾
1986		41,214	20,772	20,442	1.00	101.6	415.6	99,173	19,339 ¹⁾
1987		41,622	20,960	20,662	0.99	101.4	419.5	99,222	19,559 ¹⁾
1988		42,031	21,155	20,876	0.98	101.3	423.5	99,237	19,762 ¹⁾
1989		42,449	21,357	21,092	0.99	101.3	427.6	99,263	19,977 ¹⁾
1990		42,869	21,568	21,301	0.99	101.3	431.8	99,274	20,221 ¹⁾
1990(11.1)	43,411	-	(21,782)	(21,629)	-	(100.7)	(437.3)	99,274	-
1991		43,296	21,784	21,512	0.99	101.3	436.0	99,300	20,495 ¹⁾
1992		43,748	22,014	21,734	1.04	101.3	440.5	99,314	20,798 ¹⁾
1993		44,195	22,243	21,952	1.02	101.3	444.7	99,392	21,123 ¹⁾
1994		44,642	22,472	22,169	1.01	101.4	449.1	99,394	21,353 ¹⁾
1995		45,093	22,705	22,388	1.01	101.4	454.3	99,268	21,543 ¹⁾
1995 (11.1)	44,609	-	(22,389)	(22,219)	-	(100.8)	(449.4)	99,268	-
1996		45,545	22,939	22,606	1.00	101.5	458.6	99,313	21,684 ¹⁾
1997		45,991	23,170	22,821	0.98	101.5	462.8	99,373	21,810 ¹⁾
1998		46,430	23,396	23,033	0.95	101.6	467.2	99,373	21,942
1999		46,858	23,617	23,241	0.92	101.6	471.5	99,373	22,082
2000		47,008	23,667	23,341	0.84	101.4	472.6	99,461	22,175
2000(11.1)	46,136	-	(23,159)	(22,978)	-	(100.7)	(463.9)	99,461	-
2001		47,343	23,835	23,835	0.71	101.4	475.6	99,538	22,253
2002		47,640	23,984	23,656	0.63	101.4	478.6	99,585	22,369
2003		47,925	24,126	23,799	0.60	101.4	481.2	99,601	22,522
2004		48,082	24,228	23,854	0.33	101.6	482.7	99,617	22,709
2005		48,294	24,333	23,961	0.44	101.6	484.7	99,646	-
2005(11.1)	47,279		(23,624)	(23,655)	-	(99.9)	(474.5)	99,646	-
2006		48,297	24,268	24,029	0.33	101.0	483.0	99,990	23,079
2007		48,456	24,344	24,112	0.33	101.0	484.4	100,033	23,200
2008		48,606	24,415	24,190	0.31	100.9	503.2	100,139	23,298

Source : National Statistical Office

Note : 1) Including foreigners.

2) Figures prior to 1959 are the results of the Year-end Population Counting Survey and figures after 1960 are projected population. Figures in parentheses are the results of the Population Censuses.

3) Figures are the land areas used in population density calculation.

4) United Nations midyear estimates.

3. 경 제 활 동 인 구

Economically Active Population

(단위 : 1,000명)

(Unit : In Thousand Person)

연 별 Year	Population 15 years old and over	15세 이상 인구 ¹⁾				경제활동 참 가 율 (%) Activity rate	고 용 률 (%) Employe -nt rate	실 업 률 (%) Unemploy -ment rate
		경 제 활 동 인 구 Economically active population	취 업 자 Employed	실 업 자 Unemployed	비경제활동 인 구 Non-econimi cally active population			
		합 계 Total						
2 0 0 4	37,717	23,417	22,557	860	14,300	62.1	59.8	3.7
2 0 0 5	38,300	23,743	22,856	887	14,557	62.0	59.7	3.7
2 0 0 6	38,762	23,978	23,151	827	14,784	61.9	59.7	3.5
2 0 0 7	39,170	24,216	23,433	783	14,954	61.8	59.8	3.2
2 0 0 8	39,598	24,347	23,577	769	15,251	61.5	59.5	3.2
		농 가 Farm households						
2 0 0 4	2,872	2,152	2,130	23	720	74.9	74.1	1.1
2 0 0 5	2,842	2,126	2,105	21	716	74.8	74.1	1.0
2 0 0 6	2,810	2,097	2,073	24	713	74.6	73.8	1.2
2 0 0 7	2,690	2,012	1,997	15	678	74.8	74.2	0.7
2 0 0 8	2,641	1,962	1,949	13	679	74.3	73.8	0.7
		비 농 가 Non-farm households						
2 0 0 4	34,845	21,265	20,428	837	13,580	61.0	58.6	3.9
2 0 0 5	35,457	21,617	20,751	866	13,841	61.0	58.5	4.0
2 0 0 6	35,952	21,881	21,078	803	14,071	60.9	58.6	3.7
2 0 0 7	36,480	22,203	21,435	768	14,277	60.9	58.8	3.5
2 0 0 8	36,957	22,385	21,629	756	14,572	60.6	58.5	3.4

자 료 : 통계청 사회통계국 사회통계과

주 : 1) 군인, 전투경찰, 방위병, 형이 확정된 교도소 수감자 등은 제외됨

3. 경 제 활 동 인 구(계속)

Economically Active Population(Cont'd)

(단위 : 1,000명)

(Unit : In Thousand Person)

연 별 Year	15세 이상 인구 ¹⁾					경제활동 참 가 율 (%) Activity rate	고 용 률 (%) Employme- nt rate	실 업 률 (%) Unemploy- ment rate
	Population 15 years old and over	경 제 활 동 인 구			비경제활동 인 구 Non-econimi- cally active population			
		Economically active population	취 업 자 Employed	실 업 자 Unemployed				
	남 자 Male							
2 0 0 4	18,312	13,727	13,193	534	4,584	75.0	72.0	3.9
2 0 0 5	18,616	13,883	13,330	553	4,734	74.6	71.6	4.0
2 0 0 6	18,863	13,978	13,444	533	4,885	74.1	71.3	3.8
2 0 0 7	19,084	14,124	13,607	517	4,960	74.0	71.3	3.7
2 0 0 8	19,324	14,208	13,703	505	5,117	73.5	70.9	3.6
	농 가 Farm households							
2 0 0 4	1,383	1,133	1,120	14	250	81.9	81.0	1.2
2 0 0 5	1,376	1,131	1,118	14	245	82.2	81.2	1.2
2 0 0 6	1,369	1,122	1,106	16	247	82.0	80.8	1.4
2 0 0 7	1,311	1,079	1,068	11	233	82.3	81.5	1.0
2 0 0 8	1,296	1,059	1,051	8	237	81.7	81.1	0.8
	비 농 가 Non-farm households							
2 0 0 4	16,929	12,594	12,074	521	4,335	74.4	71.3	4.1
2 0 0 5	17,241	12,752	12,213	539	4,489	74.0	70.8	4.2
2 0 0 6	17,494	12,856	12,338	517	4,638	73.5	70.5	4.0
2 0 0 7	17,772	13,045	12,539	506	4,727	73.4	70.6	3.9
2 0 0 8	18,028	13,149	12,652	496	4,880	72.9	70.2	3.8

Source : National Statistical Office

Note : 1) Soldiers, Auxilliary Police, Defense corps, Prisoners are excluded.

3. 경 제 활 동 인 구(계속)

Economically Active Population(Cont'd)

(단위 : 1,000명)

(Unit : In Thousand Person)

연 별 Year	15세 이상 인구 ¹⁾					경제활동 참 가 율 (%) Activity rate	고 용 률 (%) Employ- ment rate	실 업 률 (%) Unemplo- yment rate
	Population 15 years old and over	경 제 활 동 인 구			비경제활동 인 구 Non-econimi- cally active population			
		Economically active population	취 업 자 Employed	실 업 자 Unemployed				
	여 자 Female							
2 0 0 4	19,405	9,690	9,364	326	9,716	49.9	48.3	3.4
2 0 0 5	19,683	9,860	9,526	334	9,823	50.1	48.4	3.4
2 0 0 6	19,899	10,001	9,706	294	9,898	50.3	48.8	2.9
2 0 0 7	20,086	10,092	9,826	266	9,994	50.2	48.9	2.6
2 0 0 8	20,273	10,139	9,874	265	10,134	50.0	48.7	2.6
	농 가 Farm households							
2 0 0 4	1,489	1,019	1,010	9	470	68.4	67.8	0.9
2 0 0 5	1,467	995	988	7	472	67.9	67.3	0.7
2 0 0 6	1,441	975	966	8	466	67.7	67.1	0.9
2 0 0 7	1,379	934	929	4	445	67.7	67.4	0.5
2 0 0 8	1,345	903	898	5	442	67.1	66.8	0.5
	비 농 가 Non-farm households							
2 0 0 4	17,916	8,671	8,354	317	9,246	48.4	46.6	3.7
2 0 0 5	18,217	8,865	8,538	327	9,352	48.7	46.9	3.7
2 0 0 6	18,458	9,026	8,740	286	9,433	48.9	47.4	3.2
2 0 0 7	18,708	9,158	8,897	262	9,549	49.0	47.6	2.9
2 0 0 8	18,929	9,236	8,976	260	9,692	48.8	47.4	2.8

자 료 : 통계청 사회통계국 사회통계과
주 : 1) 군인, 전투경찰, 방위병, 형이 확정된
교도소 수감자 등은 제외됨

Source : National Statistical Office
Note : 1) Soldiers, Auxilliary Police, Defense corps,
Prisoners are excluded.

4. 지 역 내 총 생 산

Gross Regional Domestic Products

(단위 : 10억원, %)

(Unit : In Billion Won, %)

시 도 별	당 해 년 가 격 At current prices					
	2 0 0 2	2 0 0 3	2 0 0 4	2 0 0 5	2 0 0 6	2 0 0 7
	금 액 Amount					
서울특별시	184,558	194,892	198,926	208,899	220,135	236,517
부산광역시	40,998	43,855	45,984	48,069	49,434	52,680
대구광역시	24,915	26,123	27,715	28,756	30,244	32,261
인천광역시	35,117	36,349	38,842	40,398	13,311	47,780
광주광역시	15,742	16,407	17,392	18,896	20,299	21,281
대전광역시	16,785	18,260	19,314	20,030	20,802	22,186
울산광역시	34,407	35,483	40,947	41,697	43,214	48,059
경기도	137,877	147,644	162,315	180,852	193,658	193,658
강원도	19,403	21,469	22,452	23,015	24,133	25,989
충청북도	22,126	23,592	26,213	26,721	27,997	30,001
충청남도	34,863	39,251	43,706	47,497	51,361	55,148
전라북도	21,908	22,890	24,548	25,221	26,488	28,586
전라남도	33,603	36,001	39,706	42,816	42,182	47,021
경상북도	46,250	51,518	58,734	61,757	62,643	63,969
경상남도	48,432	51,523	55,268	58,251	61,735	69,157
제주도	6,500	6,965	7,523	7,966	8,096	8,736
	구 성 비 Composition ratio					
서울특별시	25.5	26.9	27.5	28.9	30.4	32.7
부산광역시	5.7	6.1	6.4	6.6	6.8	7.3
대구광역시	3.4	3.6	3.8	4.0	4.2	4.5
인천광역시	4.9	5.0	5.4	5.6	1.8	6.6
광주광역시	2.2	2.3	2.4	2.6	2.8	2.9
대전광역시	2.3	2.5	2.7	2.8	2.9	3.1
울산광역시	4.8	4.9	5.7	5.8	6.0	6.6
경기도	19.1	20.4	22.4	23.4	25.0	26.8
강원도	2.7	3.0	3.1	3.2	3.3	3.6
충청북도	3.1	3.3	3.6	3.7	3.9	4.1
충청남도	4.8	5.4	6.0	6.6	7.1	7.6
전라북도	3.0	3.2	3.4	3.5	3.7	4.0
전라남도	4.6	5.0	5.5	5.9	5.8	6.5
경상북도	6.4	7.1	8.1	8.5	8.7	8.8
경상남도	6.7	7.1	7.6	8.1	8.5	9.6
제주도	0.9	1.0	1.0	1.1	1.1	1.2

자 료 : 통계청 「지역경제동향」

Source : National Statistical Office

4. 지 역 내 총 생 산(계속)

Gross Regional Domestic Products(Cont'd)

(단위 : 10억원, %)

(Unit : In Billion won, %)

시 도 별	2005 기 준 가 격 At 2005 constant prices					
	2 0 0 2	2 0 0 3	2 0 0 4	2 0 0 5	2 0 0 6	2 0 0 7
	금 액 Amount					
서울특별시	201,580	203,729	204,894	208,899	217,965	227,495
부산광역시	44,716	46,713	46,720	48,069	49,726	52,098
대구광역시	27,259	27,885	28,717	28,756	29,883	31,244
인천광역시	37,298	38,030	39,075	40,398	43,126	46,310
광주광역시	17,386	17,525	17,787	18,896	20,127	20,831
대전광역시	18,004	19,294	19,507	20,030	20,713	21,361
울산광역시	38,899	39,217	40,384	41,697	42,483	44,265
경기도	137,029	142,899	153,587	169,315	182,399	193,615
강원도	21,363	22,828	22,830	23,015	24,155	25,300
충청북도	23,894	24,819	26,691	26,721	27,766	29,380
충청남도	34,186	38,784	43,327	47,497	53,505	57,563
전라북도	23,080	24,245	24,765	25,221	26,366	27,851
전라남도	41,614	41,624	42,150	42,816	43,557	46,466
경상북도	51,686	55,467	59,184	61,757	62,566	67,990
경상남도	53,045	55,818	57,230	58,251	61,549	64,877
제주도	7,446	7,645	7,924	7,966	8,131	8,651
	증 감 율 Rate of change					
서울특별시	7.7	1.1	0.6	2.0	4.3	4.4
부산광역시	6.5	4.5	-	2.9	3.4	4.8
대구광역시	4.4	2.3	3.0	0.1	3.9	4.6
인천광역시	10.1	2.0	2.7	3.4	6.8	7.4
광주광역시	9.1	0.8	1.5	6.2	6.5	3.5
대전광역시	7.6	7.2	1.1	2.7	3.4	3.1
울산광역시	13.5	0.8	3.0	3.3	1.9	4.2
경기도	12.2	4.3	7.5	10.2	7.7	6.1
강원도	6.3	6.9	-	0.8	5.0	4.7
충청북도	6.9	3.9	7.5	0.1	3.9	5.8
충청남도	7.4	13.4	11.7	9.6	12.6	7.6
전라북도	3.6	5.1	2.1	1.8	4.5	5.6
전라남도	8.7	-	1.3	1.6	1.7	6.7
경상북도	7.5	7.3	6.7	4.3	1.3	8.7
경상남도	4.7	5.2	2.5	1.8	5.7	5.4
제주도	7.5	2.7	3.7	0.5	2.1	6.4

자 료 : 통계청 「지역경제동향」

Source : National Statistical Office

5. 수출·입 총괄¹⁾

Summary of Exports and Imports

(단위 : 백만미불)

(Unit : In million U.S.dollars)

연별 및 월별 Year & Month	수출 Exports (A)				
	총액 Total	일반 Ordinary	신용장방식 On letter of credit basis	보세가공 Bonded processing	기타 Others
2 0 0 4	253,844.7	234,934.0	54,265.7	14,086.4	4,823.8
2 0 0 5	284,418.7	258,516.4	56,362.0	20,509.3	5,392.2
2 0 0 6	325,464.8	295,031.2	61,323.9	24,467.9	5,965.2
2 0 0 7	371,489.0	335,514.9	68,434.5	29,351.9	6,622.3
2 0 0 8	422,007.3	380,440.4	79,197.8	33,325.9	8,241.3
1 월 Jan	32,274.6	29,132.4	5,808.1	2,585.1	557.1
2 월 Feb	31,178.2	28,035.2	5,651.3	2,335.1	807.9
3 월 Mar	35,991.8	32,539.3	6,779.2	2,776.7	675.8
4 월 Apr	37,850.2	34,208.1	7,264.0	2,968.3	673.9
5 월 May	39,383.2	35,600.1	7,225.5	3,039.6	743.5
6 월 June	37,258.6	33,448.1	7,483.9	3,033.9	776.6
7 월 July	40,961.2	36,693.9	8,196.6	3,332.8	934.6
8 월 Aug	36,610.6	33,057.5	6,663.5	3,009.6	543.5
9 월 Sep	37,428.3	33,821.9	7,068.2	3,005.9	600.5
10 월 Oct	37,111.1	33,355.3	6,566.5	3,050.3	705.5
11 월 Nov	28,841.6	25,789.1	5,391.0	2,346.0	706.6
12 월 Dec	27,117.9	24,759.5	5,100.0	1,842.6	515.8

자 료 : 관세청

주 : 계상시점은 통관면허일자 기준. 수출은 FOB, 수입은 CIF가격에 의함. 상품은 「제3차개정 국제표준무역분류」를 기준으로 하여 작성한 「제8차개정 한국표준무역분류」에 따라 분류

5. 수 출 · 입 총 괄¹⁾ (계속)

Summary of Exports and Imports (Cont'd)

(단위 : 백만미불)

(Unit : In million U.S.dollars)

연별 및 월별 Year & Month	수 입 Imports (B)				수출입초과 (A - B) Excess of exports and imports
	총 액 Total	보유외환 K. F. X.	차 관 Foreign loans	기 타 Others	
2 0 0 4	224,462.9	208,228.5	840.4	15,394.1	29,381.8
2 0 0 5	261,238.3	240,706.7	555.1	19,976.6	23,180.5
2 0 0 6	309,382.6	286,840.7	257.2	22,284.5	16,082.2
2 0 0 7	356,845.8	330,384.0	761.9	26,651.0	14,643.2
2 0 0 8	435,274.7	407,962.0	245.0	27,067.7	-13,267.4
1 월 Jan	36,318.0	34,039.7	17.6	2,260.7	-4,043.5
2 월 Feb	32,624.3	30,582.3	17.5	2,024.6	-1,446.1
3 월 Mar	37,110.6	34,886.3	44.3	2,179.9	-1,118.8
4 월 Apr	38,260.4	35,957.3	26.1	2,277.0	-410.2
5 월 May	38,704.5	36,139.1	8.4	2,556.9	678.7
6 월 June	37,827.9	35,518.2	24.6	2,285.1	-569.3
7 월 July	42,952.5	40,207.9	18.5	2,726.1	-1,991.3
8 월 Aug	40,420.4	37,973.9	17.6	2,429.0	-3,809.8
9 월 Sep	39,528.1	37,153.4	13.9	2,360.8	-2,099.8
10 월 Oct	36,098.8	33,696.4	3.4	2,399.0	1,012.4
11 월 Nov	28,853.6	26,834.6	15.7	2,003.3	-12.0
12 월 Dec	26,575.6	24,972.9	37.4	1,565.3	542.3

Source : The Korean Customs Service

6. 자동차 등록 Number of Registered Motor Vehicles

(단위 : 대)

(Unit : In vehicle)

	합 계				승 용 차				승 합 차	
	Total	관 용 Government	자가용 Private	영업용 Commercial	Passenger Car	관 용 Government	자가용 Private	영업용 Commercial	Bus	관 용 Government
2 0 0 4	14,934,092	56,529	14,110,608	766,955	10,620,557	17,933	10,273,673	328,951	1,204,313	11,606
2 0 0 5	15,396,715	57,563	14,555,187	783,965	11,122,199	18,932	10,759,393	343,874	1,124,645	11,914
2 0 0 6	15,895,234	59,197	15,018,668	817,369	11,606,971	19,817	11,219,435	367,719	1,105,636	12,358
2 0 0 7	16,428,177	60,684	15,496,374	871,119	12,099,779	20,714	11,674,085	404,980	1,104,949	12,650
2 0 0 8	16,794,219	62,302	15,820,627	911,290	12,483,809	21,388	12,025,715	436,706	1,096,698	13,269
서울특별시 Seoul Metropolitan City	2,949,211	10,418	2,721,761	217,032	2,375,173	4,186	2,225,408	145,579	191,335	2,135
부산광역시 Busan "	1,038,954	3,505	958,745	76,704	769,463	1,216	736,621	31,626	69,904	733
대구광역시 Daegu "	889,127	2,224	842,275	44,628	677,059	690	653,892	22,477	49,053	473
인천광역시 Incheon "	870,322	2,562	815,647	52,113	643,363	987	623,991	18,385	64,017	585
광주광역시 Gwangju "	474,105	1,424	446,257	26,424	360,485	495	345,732	14,258	29,282	294
대전광역시 Daejeon "	539,233	1,567	512,328	25,338	423,267	558	409,101	13,608	31,753	338
울산광역시 Ulsan "	416,565	1,139	397,233	18,193	329,810	387	321,700	7,723	20,038	250
경기도 Gyeonggi province "	3,888,856	10,903	3,697,338	180,615	2,947,327	4,040	2,878,922	64,365	270,589	1,937
강원도 Gang-won -do	568,213	3,895	538,496	25,822	396,109	1,316	380,942	13,851	39,927	829
충청북도 Chungcheongbuk-do	569,460	2,538	540,813	26,109	397,804	767	386,437	10,600	38,633	568
충청남도 Chungcheongnam-do	762,287	3,497	727,157	31,633	522,574	1,001	509,542	12,031	50,504	690
전라북도 Jeollabuk-do	654,797	3,450	618,444	32,903	450,463	1,015	434,034	15,414	40,209	763
전라남도 Jeollanam-do	657,162	4,174	618,649	34,339	415,357	1,287	403,272	10,798	45,106	1,011
경상북도 Gyeongsangbuk-do	1,032,280	4,925	985,593	41,762	705,208	1,558	688,897	14,753	63,107	1,242
경상남도 Gyeongsangnam-do	1,250,129	4,675	1,188,442	57,012	917,916	1,490	889,726	26,700	74,661	1,113
제주도 Jeju-do	233,518	1,406	211,449	20,663	152,431	395	137,498	14,538	18,580	308

자료 : 건설교통부

Source : Ministry of Construction and Transportation

6. 자동차등록(계속)

Number of Registered Motor Vehicles(Cont'd)

(단위 : 대)

(Unit : In vehicle)

			화물차				특수차			
	자가용 Private	영업용 Commercial	Truck	관용 Government	자가용 Private	영업용 Commercial	Special	관용 Government	자가용 Private	영업용 Commercial
2 0 0 4	1,111,979	80,728	3,062,314	24,638	2,716,572	321,104	46,908	2,352	8,384	36,172
2 0 0 5	1,030,763	81,968	3,102,171	24,480	2,755,991	321,700	47,700	2,237	9,040	36,423
2 0 0 6	1,007,723	85,555	3,133,201	24,855	2,781,552	326,794	49,426	2,167	9,958	37,301
2 0 0 7	999,807	92,492	3,171,351	25,230	2,811,537	334,584	52,098	2,090	10,945	39,063
2 0 0 8	987,448	95,981	3,160,338	25,535	2,796,092	338,711	53,374	2,110	11,372	39,892
서울특별시 Seoul Metropolitan City	173,085	16,115	379,247	3,802	322,279	53,166	3,456	295	989	2,172
부산광역시 Busan "	63,756	5,415	191,635	1,452	157,698	32,485	7,952	104	670	7,178
대구광역시 Daegu "	46,074	3,682	165,404	967	147,235	17,202	1,429	98	398	933
인천광역시 Incheon "	58,586	4,846	158,594	910	132,495	25,189	4,348	80	575	3,693
광주광역시 Gwangju "	26,943	2,045	82,958	575	73,312	9,071	1,380	60	270	1,050
대전광역시 Daejeon "	29,459	1,956	83,018	606	73,390	9,022	1,195	65	378	752
울산광역시 Ulsan "	18,378	1,410	64,821	460	56,811	7,550	1,896	42	344	1,510
경기도 Gyeonggi province "	241,626	27,026	662,079	4,568	574,833	82,678	8,861	358	1,957	6,546
강원도 Gang-won "	36,178	2,920	130,615	1,623	120,777	8,215	1,562	127	599	836
충청북도 Chungcheongbuk-do	34,920	3,145	130,736	1,078	118,980	10,678	2,287	125	476	1,686
충청남도 Chungcheongnam-do	45,595	4,219	186,751	1,649	171,344	13,758	2,458	157	676	1,625
전라북도 Jeollabuk-do	35,732	3,714	162,156	1,559	148,041	12,556	1,969	113	637	1,219
전라남도 Jeollanam-do	39,379	4,716	192,155	1,718	174,922	15,515	4,544	158	1,076	3,310
경상북도 Gyeongsangbuk-do	57,126	4,739	259,326	1,980	238,489	18,857	4,639	145	1,081	3,413
경상남도 Gyeongsangnam-do	66,950	6,598	252,693	1,940	230,776	19,977	4,859	132	990	3,737
제주도 Jeju-do	14,937	3,335	62,020	647	58,774	2,599	487	56	240	191

자료 : 건설교통부

Source : Ministry of Construction and Transportation

▪

▪ APPENDIX ▪

1. 금정구 기구표

Organization Table of Geumjeong-Gu

구 분	본 청		담당	의회	직속기관	사업소	동
	실국 본부	실·과 담당관					
기 구	3국	2실15과	78	1국2담당	1	2	18개동

(2008.12.31 현재)

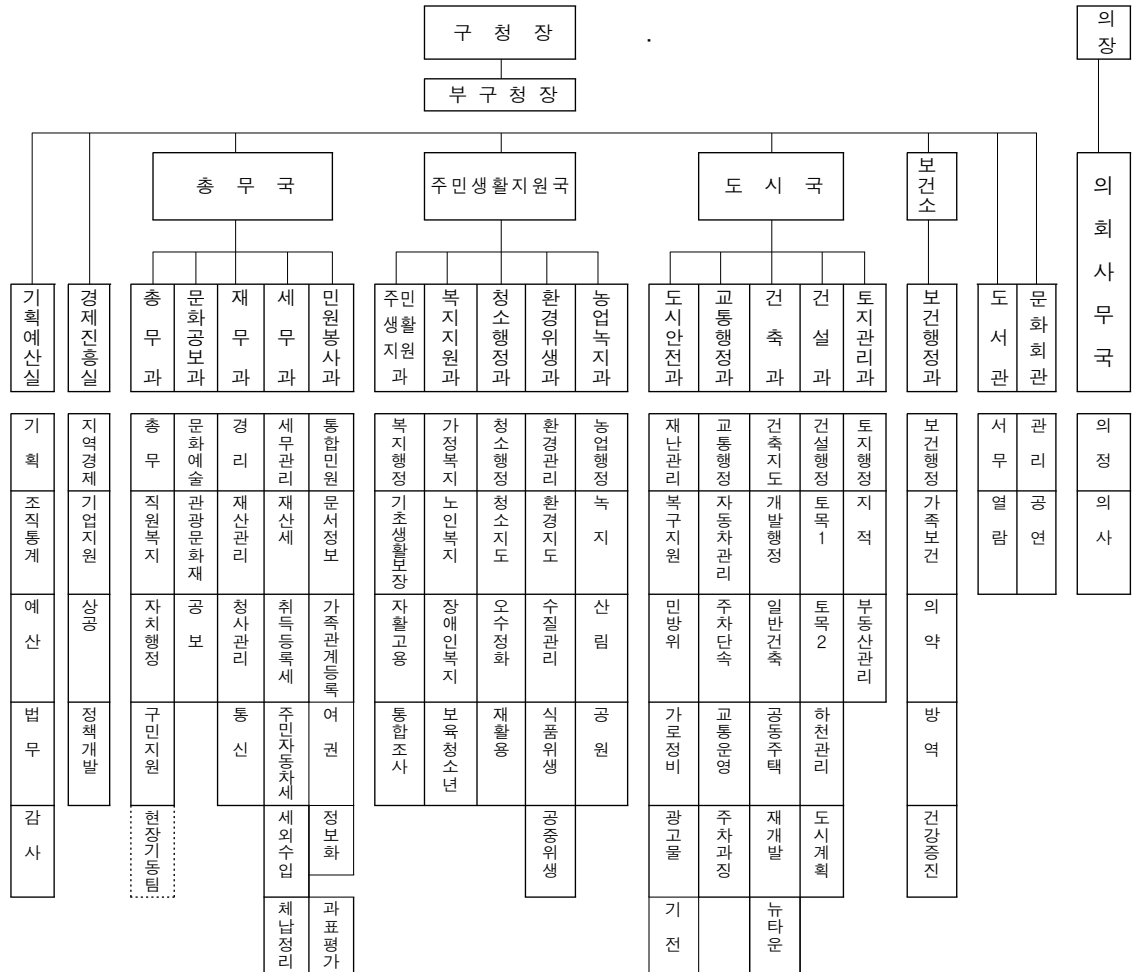

□ 下部行政機關：洞(18)

서 1 동	서 2 동	서 3 동	서 4 동	금사 동	부곡 1 동	부곡 2 동	부곡 3 동	부곡 4 동	장전 1 동	장전 2 동	장전 3 동	선두구 동	청룡노포	남산 동	구서 1 동	구서 2 동	금성 동
행정민원원	주민생활지원원	행정민원원	행정민원원	행정민원원	행정민원원	주민생활지원원	행정민원원	주민생활지원원	행정민원원	주민생활지원원	행정민원원	행정민원원	행정민원원	주민생활지원원	행정민원원	주민생활지원원	행정민원원

자 료 : 기획예산실

Source : Planning and Budget Office

2. 동 청 사

Dong Office Building

(단위 : m²)(Unit : m²)

동 별 Dong	소 재 지 Location	면 적 Area		층 수 Floors	건축연도 Year of Building	전화번호 Telephone
		대 지 Land	건물연면적 Building Area			
서 1 동 Seo1-dong	161-14	638.9	591.66	2(1)	1 9 9 1	519 - 5100
서 2 동 Seo2-dong	297-446	839.1	1,440.8	2(1)	1 9 9 7	519 - 5120
서 3 동 Seo3-dong	122-6	583.2	430.8	2(1)	1 9 8 6	519 - 5140
서 4 동 Seo4-dong	397-8	740	1,985.41	5(1)	1 9 9 5	519 - 5160
금 사 동 Geumsa-dong	388-4	530	860.57	2(1)	1 9 9 7	519 - 5180
부 곡 1 동 Bugok1-dong	323-1	356.7	219.3	3	1 9 7 0	519 - 5200
부 곡 2 동 Bugok2-dong	265-10	497.8	612.88	2(1)	1 9 8 0	519 - 5220
부 곡 3 동 Bugok3-dong	59-11	585.6	400.73	2(1)	1 9 8 6	519 - 5240
부 곡 4 동 Bugok4-dong	395-14	504.9	644.4	2(1)	1 9 9 2	519 - 5260
장 전 1 동 Jangjeon1-dong	154-1	288.6	471.25	3(1)	1 9 9 0	519 - 5280
장 전 2 동 Jangjeon2-dong	493-2	672	989.92	3(1)	2 0 0 8	519 - 5300
장 전 3 동 Jangjeon3-dong	343-4	513.1	1,586.74	5(1)	1 9 9 3	519 - 5320
선 두 구 동 SeonDugu -dong	174-1	690	857.25	2(1)	1 9 9 6	519 - 5340
청 룡 노 포 동 CheongnyongNopo-dong	31-14	392.5	831.19	3(1)	1 9 9 7	519 - 5360
남 산 동 Namsan-dong	21-5	504.8	649.56	3	2 0 0 4	519 - 5380
구 서 1 동 Guseo1-dong	459-31	595	942.47	3(1)	2 0 0 7	519 - 5400
구 서 2 동 Guseo2-dong	184-6	376.9	639.02	2(1)	1 9 8 6	519 - 5420
금 성 동 Geumseong-dong	554-3	620	279.29	2(1)	1 9 8 6	519 - 5440

자 료 : 총 무 과

Source : General Affairs Department

3. 역 대 구 청 장

Chronological Status of Ward Chief

순 서 Order	성 명 Name	직 명 Office Title	취 임 년 월 일 Date of Inauguration	이 임 년 월 일 Date of Leaving	재 직 년 수 Tenure of Office
1	徐 宗 洙	부 이 사 관 Vice Executive	1988. 1. 1	1990. 7. 4	2년 7월 2year & 7months
2	辛 宗 官	부 이 사 관 Vice Executive	1990. 7. 4	1992. 5. 2	1년 10월 1year & 10months
3	金 富 煥	부 이 사 관 Vice Executive	1992. 5. 2	1994. 1. 3	1년 8월 1year & 8months
4	朴 鐘 植	부 이 사 관 Vice Executive	1994. 1. 3	1995. 3. 27	1년 3월 1year & 3months
5	朴 勝 振	지방부이사관 Local Vice Executive	1995. 3. 27	1995. 6. 30	3월(직무대행) 3months
민선1대	尹 錫 千	정 무 직 Vice Minister	1995. 7. 1	1998. 6. 30	3년 3year
민선2대	尹 錫 千	정 무 직 Vice Minister	1998. 7. 1	2000. 11. 10	2년 4월 2year & 4months
	李 東 煥	지방부이사관 Local Vice Executive	2000. 11. 11	2001. 4. 26	5월(권한대행) 5months
민선3대	金 文 坤	정 무 직 Vice Minister	2001. 4. 27	2002. 6. 30	1년 2월 1year & 2months
민선4대	金 文 坤	정 무 직 Vice Minister	2002. 7. 1	2006. 6. 30	4년 4years
민선5대	高 奉 福	정 무 직 Vice Minister	2006. 7. 1		

자 료 : 총 무 과

Source : General Affairs Department

4. 역 대 부 구 청 장

Chronological Status of Vice Ward Chief

순 서 Order	성 명 Name	직 명 Office Title	취 임 년 월 일 Date of Inauguration	이 임 년 월 일 Date of Leaving	재 직 년 수 Tenure of Office
1	李 奎 祥	지방서기관 Local secretary	1988. 1. 1	1989. 4. 14	1년 4월 1year & 4months
2	秋 吉 明	지방부이사관 Local Vice Executive	1989. 4. 14	1993. 1. 18	3년 9월 3years & 9months
3	金 鴻 九	지방부이사관 Local Vice Executive	1993. 1. 18	1993. 3. 29	2월 2months
4	金 相 元	지방부이사관 Local Vice Executive	1993. 4. 15	1994. 1. 3	9월 9months
5	李 碩 雨	지방부이사관 Local Vice Executive	1994. 1. 20	1994. 12. 31	1년 1year
6	朴 勝 振	지방부이사관 Local Vice Executive	1995. 1. 1	1996. 6. 30	1년 6월 1year & 6months
7	柳 鍾 植	부 이 사 관 Vice Executive	1996. 7. 1	-	2년 2year
		지방부이사관 Local Vice Executive	1998. 7. 1	1998. 9. 16	2개월 2months
8	沈 載 玉	지방부이사관 Local Vice Executive	1998. 9. 16	1999. 7. 29	10개월 10months
9	鄭 永 錫	지방부이사관 Local Vice Executive	1999. 7. 29.	2000. 7. 5	11개월 11months
10	李 東 煥	지방부이사관 Local Vice Executive	2000. 7. 5	2002. 1. 1	1년 6월 1year & 6months
11	金 亨 洋	지방부이사관 Local Vice Executive	2002. 1. 3	2004. 1. 31	2년1개월 2year & 1month
12	尹 鍾 大	지방부이사관 Local Vice Executive	2004. 1. 31	2004. 6. 30	5개월 5months
13	李 正 基	지방부이사관 Local Vice Executive	2004. 7. 1	2005. 12. 2	1년 5개월 1year & 5months
14	鄭 潤 光	지방부이사관 Local Vice Executive	2006. 2. 1	2009. 1.12	2년 11개월 2year & 11months
15	朴 鍾 洙	지방부이사관 Local Vice Executive	2009. 1. 13	2009. 7. 6	6개월 6months
16	梁 紋 碩	지방부이사관 Local Vice Executive	2009. 7. 7		

자 료 : 총 무 과

Source : General Affairs Department

5. 문 화 재

Cultural Properties

5-1. 국가 지정문화재 National Designated

종 별 Class	지 정 번 호 Number	문 화 재 명 Name	소 재 지 Location	비 고 Reference
보 물 Treasure	434	범어사 대웅전 Beomeosa Main Hall	청룡동 546번지 546 Cheongnyong-Dong	-
보 물 Treasure	419-3	삼국유사 권4,5	청룡동 546번지 546 Cheongnyong-Dong	-
보 물 Treasure	250	범어사 3층 석탑 Beomeosa3-story stone pagoda	청룡동 546번지 546 Cheongnyong-Dong	-
보 물 Treasure	894-2	주범망경	청룡동 546번지 546 Cheongnyong-Dong	-
보 물 Treasure	224-2	불조삼경	청룡동 546번지 546 Cheongnyong-Dong	-
보 물 Treasure	1525	금강요집경	청룡동 546번지 546 Cheongnyong-Dong	-
보 물 Treasure	1526	범어사목조석가 여래삼존좌상	청룡동 546번지 546 Cheongnyong-Dong	-
보 물 Treasure	1461	범어사조계문	청룡동 546번지 546 Cheongnyong-Dong	-
보 물 Treasure	1595-2	목장지도	장전동 산30번지 Mt. 30 Jangjeon-Dong	-
사 적 Historic Site	215	금정산성 Geumjeong Fortress	금성, 청룡, 남산동 Geumseong-dong, Cheongnyong-Dong, Namsan-Dong	-
천연기념물 Natural Monument	176	등나무 군생지 Wisteria wood site	청룡동 산 2-1 Mt. 2-1 Cheongnyong-Dong	-

5-2. 지방 지정문화재 Local Designated

종 별 Class	지정번호 Number	문 화 재 명 Name	소 재 지 Location
유 형 문 화 재 Tangible Cultural Properly	9	오층석탑 5-story stone pagoda	장전동 산30번지 Mt. 30 Jangjeon-Dong
유 형 문 화 재 Tangible Cultural Properly	11	원효암 동편 삼층석탑 3-stroy stone pagoda East of Wonhyo-Am	청룡동 525번지(범어사) 525 Cheongnyong-Dong(Beomeosa)
유 형 문 화 재 Tangible Cultural Properly	12	원효암 서편 삼층석탑 3-stroy stone pagoda West of Wonhyo-Am	청룡동 525번지(범어사) 525 Cheongnyong-Dong(Beomeosa)
유 형 문 화 재 Tangible Cultural Properly	15	범어사 당간지주 Beomeosa Flagpole supports	청룡동 546번지 546 Cheongnyong-Dong
유 형 문 화 재 Tangible Cultural Properly	16	범어사 석등 Beomeosa stone Lantern	청룡동 546번지 546 Cheongnyong-Dong
유 형 문 화 재 Tangible Cultural Properly	25	이안눌 청룡암시목판	청룡동 546번지 546 Cheongnyong-Dong
유 형 문 화 재 Tangible Cultural Properly	26	천수 책판	청룡동 546번지 546 Cheongnyong-Dong
유 형 문 화 재 Tangible Cultural Properly	27	어산집 책판	청룡동 546번지 546 Cheongnyong-Dong
유 형 문 화 재 Tangible Cultural Properly	28	범어사기 범어사창건사적 범어사고적판	청룡동 546번지 546 Cheongnyong-Dong
유 형 문 화 재 Tangible Cultural Properly	29	선문촬요 책판	청룡동 546번지 546 Cheongnyong-Dong
유 형 문 화 재 Tangible Cultural Properly	30	권왕문 책판	청룡동 546번지 546 Cheongnyong-Dong
유 형 문 화 재 Tangible Cultural Properly	32	태전화상주심경	청룡동 546번지 546 Cheongnyong-Dong
유 형 문 화 재 Tangible Cultural Properly	33	함허어록	청룡동 546번지 546 Cheongnyong-Dong
유 형 문 화 재 Tangible Cultural Properly	34	지공직지	청룡동 546번지 546 Cheongnyong-Dong
유 형 문 화 재 Tangible Cultural Properly	35	선종영가집	청룡동 546번지 546 Cheongnyong-Dong

자 료 : 문화공보과

Source : Culture and Information Department

5-2. 지방 지정문화재 Local Designated

종 별 Class	지정번호 Number	문 화 재 명 Name	소 재 지 Location
유 형 문 화 재 Tangible Cultural Properly	36	불설대보부모은중경	청룡동 546번지 546 Cheongnyong-Dong
유 형 문 화 재 Tangible Cultural Properly	37	육조대사법보단경	청룡동 546번지 546 Cheongnyong-Dong
유 형 문 화 재 Tangible Cultural Properly	38	금강반야바라밀경변상	청룡동 546번지 546 Cheongnyong-Dong
유 형 문 화 재 Tangible Cultural Properly	39	불조역대통재	청룡동 546번지 546 Cheongnyong-Dong
유 형 문 화 재 Tangible Cultural Properly	40	몽산화상법어약록	청룡동 546번지 546 Cheongnyong-Dong
유 형 문 화 재 Tangible Cultural Properly	41	법화경	청룡동 546번지 546 Cheongnyong-Dong
유 형 문 화 재 Tangible Cultural Properly	51	범어사 사천왕도	청룡동 546번지 546 Cheongnyong-Dong
유 형 문 화 재 Tangible Cultural Properly	52	범어사 제석신중도	청룡동 546번지 546 Cheongnyong-Dong
유 형 문 화 재 Tangible Cultural Properly	53	범어사 관음전 백의관음보살도	청룡동 546번지 546 Cheongnyong-Dong
유 형 문 화 재 Tangible Cultural Properly	55	범어사 의상대사 영정	청룡동 546번지 546 Cheongnyong-Dong
유 형 문 화 재 Tangible Cultural Properly	63	범어사 팔상·독성·나한전	청룡동 546번지 546 Cheongnyong-Dong
유 형 문 화 재 Tangible Cultural Properly	67	범어사 대웅전 석가영산회상도	청룡동 546번지 546 Cheongnyong-Dong
유 형 문 화 재 Tangible Cultural Properly	68	범어사 대웅전 삼장보살도	청룡동 546번지 546 Cheongnyong-Dong
유 형 문 화 재 Tangible Cultural Properly	69	범어사 대웅전 제석신중도	청룡동 546번지 546 Cheongnyong-Dong
유 형 문 화 재 Tangible Cultural Properly	70	범어사 관음전 목조관음보살좌상	청룡동 546번지 546 Cheongnyong-Dong
유 형 문 화 재 Tangible Cultural Properly	71	범어사 비로전 목조비로자나삼존불좌상	청룡동 546번지 546 Cheongnyong-Dong

자 료 : 문화공보과

Source : Culture and Information Department

5-2. 지방 지정문화재 Local Designated

종 별 Class	지정번호 Number	문 화 재 명 Name	소 재 지 Lacation
유 형 문 화 재 Tangible Cultural Properly	72	범어사 미륵전 목조여래좌상	청룡동 546번지 546 Cheongnyong-Dong
유 형 문 화 재 Tangible Cultural Properly	73	범어사 석조연화대좌하대석	청룡동 546번지 546 Cheongnyong-Dong
유 형 문 화 재 Tangible Cultural Properly	76	불설장수멸죄호제동자다라니경	청룡동 546번지 546 Cheongnyong-Dong
유 형 문 화 재 Tangible Cultural Properly	80	금강반야바라밀경	청룡동 546번지 546 Cheongnyong-Dong
유 형 문 화 재 Tangible Cultural Properly	81	보리달마사행론	청룡동 546번지 546 Cheongnyong-Dong
유 형 문 화 재 Tangible Cultural Properly	82	선문염송집	청룡동 546번지 546 Cheongnyong-Dong
유 형 문 화 재 Tangible Cultural Properly	90	범어사 동종	청룡동 546번지 546 Cheongnyong-Dong
유 형 문 화 재 Tangible Cultural Properly	93	국청사 소장 강희5년명 금고	청룡동 546번지 546 Cheongnyong-Dong
유 형 문 화 재 Tangible Cultural Properly	96	범어사 원효암 목조관음보살좌상	청룡동 525번지 525 Cheongnyong-Dong
기 념 물 Mounment	15	금정산성 부설비	장전동 482번지 482 Jangjeon-Dong
기 념 물 Mounment	42	노포동 고분군	노포동 142-1,2번지 142-1,2 Nopo-Dong
민 속 자 료 Folklore Materials	1	황실축원 장엄수	청룡동 546번지 546 Cheongnyong-Dong
무 형 문 화 재	12	주성장	부곡2동 235-5번지 우신뉴타운 101-1404

5-3. 지정문화재이외의 문화재자료 Excluding Authorized Cultural Properties

종 별 Class	지정번호 Number	문 화 재 명 Name	소 재 지 Lacation
문 화 재 자 료 Excluding Authorized Cultural Property	3	순치8년명 청동은입사향완	청룡동 546번지 546 Cheongnyong-Dong
문 화 재 자 료 Excluding Authorized Cultural Property	4	도광명유제양이부대발	청룡동 546번지 546 Cheongnyong-Dong
문 화 재 자 료 Excluding Authorized Cultural Property	5	동치원년명 범어사 금고	청룡동 546번지 546 Cheongnyong-Dong
문 화 재 자 료 Excluding Authorized Cultural Property	6	선방 축성패	청룡동 546번지 546 Cheongnyong-Dong
문 화 재 자 료 Excluding Authorized Cultural Property	10	범어사 아미타극락회상도	청룡동 546번지 546 Cheongnyong-Dong
문 화 재 자 료 Excluding Authorized Cultural Property	11	범어사 청풍당 아미타극락회상도	청룡동 546번지 546 Cheongnyong-Dong
문 화 재 자 료 Excluding Authorized Cultural Property	12	범어사 석가 26보살도	청룡동 546번지 546 Cheongnyong-Dong
문 화 재 자 료 Excluding Authorized Cultural Property	13	범어사 비로자나불 회도	청룡동 546번지 546 Cheongnyong-Dong
문 화 재 자 료 Excluding Authorized Cultural Property	14	범어사 칠성도	청룡동 546번지 546 Cheongnyong-Dong
문 화 재 자 료 Excluding Authorized Cultural Property	21	범어사 목조시방삼보자존패	청룡동 546번지 546 Cheongnyong-Dong
문 화 재 자 료 Excluding Authorized Cultural Property	22	범어사 목조석가여래위패	청룡동 546번지 546 Cheongnyong-Dong
문 화 재 자 료 Excluding Authorized Cultural Property	23	범어사 목조옴마니반메흠소통	청룡동 546번지 546 Cheongnyong-Dong
문 화 재 자 료 Excluding Authorized Cultural Property	24	범어사 목제어피인통	청룡동 546번지 546 Cheongnyong-Dong
문 화 재 자 료 Excluding Authorized Cultural Property	25	범어사 연	청룡동 546번지 546 Cheongnyong-Dong
문 화 재 자 료 Excluding Authorized Cultural Property	26	범어사 바라	청룡동 546번지 546 Cheongnyong-Dong
문 화 재 자 료 Excluding Authorized Cultural Property	36	금정진 관아터	청룡동 546번지 546 Cheongnyong-Dong

자 료 : 문화공보과

Source : Culture and Information Department

5-4. 지정문화재이외의 문화재자료 Excluding Authorized Cultural Properties

종 별 Class	지정번호 Number	문 화 재 명 Name	소 재 지 Lacation
문 화 재 자 료 Excluding Authorized Cultural Property	44	국청사 금정산성승장인	청룡동 546번지 546 Cheongnyong-Dong
문 화 재 자 료 Excluding Authorized Cultural Property	45	범어사 자수수복문 병풍	청룡동 546번지 546 Cheongnyong-Dong
문 화 재 자 료 Excluding Authorized Cultural Property	48	범어사 내원암 석조보살좌상	청룡동 571번지 571 Cheongnyong-Dong

자 료 : 문화공보과

Source : Culture and Information Department

6. 행정구역 지번 일람표
Table of a Lot Number of Administrative District

동 별 Dong	면적(km ²) Area	세 대 Household	인 구 Population	(통수) Tong 반 주 Ban	관 할 Territorial Jurisdiction
18洞	65.14	92,494	258,934	(274) 1,708	
書第1洞 Seo1-dong	0.36	4,303	10,735	(14) 81	서동 147, 150, 151, 158, 159, 161, 302의1062 ~ 302의1812, 302의 1814 ~ 302의1831, 302의1835 ~ 302의1846, 302의1857 ~ 302의 1862, 302의1864 ~ 302의1869, 302의1877 ~ 302의1888, 302의1892 ~ , 302의1894, 302의1898 ~ 302의1955, 302의1957, 302의1957, 308의5 ~ 308의31, 308의123 ~ 126, 376의51 ~ 376의119, 376의122, 381의66, 494 ~ 496, 501 ~ 505, 509 ~ 528, 533, 538, 542 ~ 546, 549, 552 ~ 558, 560, 563 ~ 599, 617, 620, 산38 ~ 산47, 산50 ~ 산60, 산112, 산123
書第2洞 Seo2-dong	0.40	5,601	14,668	(15) 97	서동 199 ~ 202, 208 ~ 213, 218, 219, 221, 222, 228, 235 ~ 238, 255, 280, 282, 294, 295, 297, 299, 300, 302의264 ~ 302의928, 302의940, 302의944 ~ 302의1059, 302의1813, 302의1832, 302의1834, 302의1849, 302의1852, 302의1853, 302의1856, 302의1863, 302의1873, 302의1874, 302의1889, 302의1891, 302의1895, 302의1897, 302의1956, 304, 308의32 ~ 308의122, 308의127 ~ 308의149, 314, 315, 316, 340의20, 340의20, 28 ~ 340의33, 367, 371, 616, 산21 ~ 산24, 산27의14, 산31, 산33의3, 산33의4
書第3洞 Seo3-dong	0.62	2,875	8,112	(9) 65	서동1 ~ 4, 16, 27, 29, 36, 37, 40, 41, 45, 111 ~ 114, 117 ~ 119, 121, 122, 130, 131, 133 ~ 136, 141, 206, 207, 산1 ~ 산10, 산12의6, 산87의2, 산87의3, 산87의6, 산88 ~ 산119
書第4洞 Seo4-dong	0.30	2,896	7,435	(9) 57	서동 5 ~ 9, 11 ~ 15, 138, 146, 162 ~ 168, 171 ~ 174, 177, 186, 190, 195 ~ 198, 203, 205, 302의1 ~ 302의254, 302의930 ~ 302의939, 302의 941 ~ 302의943, 338 ~ 341 (단, 340 의20, 340의 28 ~ 340의33은제외), 352, 354, 368, 376의11 ~ 376의37, 376의121, 377, 385 ~ 400, 408 ~ 411, 441 ~ 459, 461 ~ 467, 469 ~ 483, 486 ~ 488, 601, 611, 산81의1, 산81의3, 산86의1
錦絲洞 Geumsa-dong	5.52	4,343	11,667	(15) 97	○ 金絲洞 1 ~ 654, 산1 ~ 58 ○ 回東 일원
釜谷第1洞 Bugok1-dong	0.71	4,750	12,465	(14) 89	부곡동 산85 ~ 산114, 301 ~ 305, 308, 313 ~ 316, 318 ~ 327, 329, 330, 332 ~ 334, 337, 338의1 ~ 338의4, 338의8 ~ 338의10, 338의12, 387, 389, 504 ~ 551, 555 ~ 618, 673 의1 ~ 673의4, 676 ~ 681, 683, 683의1 ~ 683의4, 684의1, 684의4, 684의5, 685 ~ 705, 707 ~ 725, 726, 726의58, 727, 728, 729의3, 729의4, 729의6, 841, 841의1, 841의2, 841의7 ~ 841의25, 841의29, 841의32, 841의65, 956 ~ 959, 965, 966
釜谷第2洞 Bugok2-dong	1.20	6,139	17,632	(18) 135	부곡동 232 ~ 235, 239 ~ 244, 248, 255, 257, 261, 263 ~ 270, 272 ~ 287, 292 ~ 300, 331, 335, 336, 339 ~ 342, 344, 351, 353, 354, 359 ~ 361, 363 ~ 367, 370 ~ 383, 400 ~ 503, 574, 576, 621 ~ 622, 624 ~ 632, 634, 643, 650 ~ 654, 657, 658, 660 ~ 675, 682, 913 ~ 915, 산24, 산27 ~ 38, 산41 ~ 42, 산44, 산47 ~ 51, 산53 ~ 56, 산59 ~ 76, 산78, 산80 ~ 85
釜谷第3洞 Bugok3-dong	8.16	6,443	19,529	(17) 141	五倫洞 일원, 부곡동 1 ~ 29, 51, 56, 57, 59, 60, 63 ~ 65, 69, 78, 79, 183 ~ 184, 199, 200, 202, 204, 207, 214 ~ 227, 229 ~ 231, 산1, 산5 ~ 8, 산13 ~ 18
釜谷第4洞 Bugok4-dong	0.67	6,055	16,503	(15) 113	부곡동 산121 ~ 147, 338의5 ~ 338의7, 338의11 ~ 338의42(단, 338의12제외), 368, 369, 384, 386, 726의1 ~ 726의54, 730, 733 ~ 737, 742 ~ 752, 756, 761, 765, 767 ~ 771, 773, 775 ~ 780, 783, 785 ~ 788, 792, 793, 795, 796, 799, 802 ~ 806, 811, 812, 841의5, 841의6, 841의25, 841의28, 841의30, 841의36, 841의38, 841의41 ~ 841의44, 841의46 ~ 841의63, 841의66, 841의67, 841의69, 846, 866, 867, 869 ~ 873, 875, 881, 882, 886 ~ 892, 895 ~ 899, 901의1, 921, 923, 950, 953, 961 ~ 964, 964의1, 968

자 료 : 총 무 과

Source : General Affairs Department

동 별 Dong	면적(km ²) Area	세 대 Household	인 구 Population	(통수) Tong 반 주 Ban	관 할 Territorial Jurisdiction
長箭第1洞 Jangjeon1-dong	3.27	6,200	14,979	(16) 95	장전동 10, 12, 17~19, 21~27, 29~32, 34, 35, 37~47, 50~52, 54, 55, 57, 58, 60, 62, 63, 65~67, 69, 74, 76, 79, 82, 84~93, 95~103, 106~109, 111, 112, 124~126, 128~130, 132, 134~138, 145~147, 152~155, 157~158, 203~205, 211~213, 219, 221, 222, 225~229, 232, 233, 235, 241, 242, 262~265, 267~271, 273~276, 289, 364~366, 382, 388, 389, 390~394, 412, 438~442, 454, 455, 산2, 산3, 산5, 산6, 산8~12, 산14, 산15, 산17~20, 산22, 산25, 산26
長箭第2洞 Jangjeon2-dong	2.07	2,540	7,487	(13) 65	장전동 350의4, 350의5, 351~360, 367, 369~371, 399~403, 409, 410, 419, 424, 425, 469, 471, 474, 475, 477~537, 538의1, 538의4, 538의6, 538의7, 540의1, 540의4~540의7, 540의15, 542의2, 542의3, 542의5, 543~573, 574의2, 574의6, 576의2, 576의14, 576의 21, 577~581, 585~588, 590~599, 695, 산29, 산30, 산33, 산35, 산37~39, 산42~46
長箭第3洞 Jangjeon3-dong	0.68	3,850	9,501	(12) 76	장전동 291~293, 302~312, 314~317, 323, 333~339, 341~349, 350의2, 350의3, 413~423, 538의8, 540의2, 540의9, 540의14, 541, 542의7, 542의10, 542의15, 542의23~542의35, 574의3, 574의5, 576의3, 576의5~576의8, 576의11, 598~ 657, 664, 667~670, 677의2, 677의3, 679~684, 686~689, 691, 693, 694, 696~698, 701, 704~709
仙杜邱洞 SeonDugu-dong	11.99	1,271	3,118	(10) 24	○ 仙洞 일원 ○ 杜邱洞 일원
靑龍老圃洞 CheongryongNopo-dong	10.92	3,664	10,281	(11) 63	○ 老圃洞 일원 ○ 靑龍洞 일원
南 山 洞 Namsan-dong	3.64	12,896	37,422	(35) 182	○ 南山洞 일원
久瑞1洞 Guseo1-dong	3.05	6,011	17,643	(17) 117	구서동 1~4, 25~32, 41~131, 134, 252, 258~260, 265~267, 313~315, 317~636, 637의19, 638~647, 657~715, 774~784, 925~929, 932, 933, 937~948, 952, 963, 964의1, 964의6, 965~976, 982~996, 산43의1, 산47~77, 산114, 산127~133, 산135~203, 산212~222
久瑞2洞 Guseo2-dong	3.18	12,213	38,546	(30) 201	구서동 5~24, 33~40, 132, 133, 135~251, 253~257, 261, 264, 268~312, 316, 637의1~637의18, 648, 656, 716~773, 785~924, 930, 931, 934~936, 949~951, 977~981, 997~1033의12, 산1~42, 산43의2~46, 산78~113, 산115~126, 산134, 산203~산211
金 城 洞 Geumseong-dong	8.40	444	1,211	(3) 10	○ 金城洞 일원